

# REATEC<sub>vol.11</sub>

2021-2023

ABSTRACT NATURE

MATTE WOOD

REAL WOOD

REAL WOOD EXTRA

METALLIC WOOD

REATEC COAT

WOOD

BASIC WOOD

METALLIC

STUCCO

CONCRETE

RUST

STONE

ABSTRACT

FABRIC

LEATHER

JAPANESE

AMUSEMENT

COLOR

WEATHER RESISTANCE

ANTIVIRAL REATEC

BATHROOM PANEL

HYGIENIC FILM

WHITEBOARD SHEET

DOOR FILM

HIGH GRAFICA

REATEC PANEL

# REATEC<sub>vol.11</sub>

2021-2023

## price zone

TA		4,200 円/m <sup>2</sup>	(5,040 円/m)	W 1,220mm
BC		4,900 円/m <sup>2</sup>	(5,880 円/m)	W 1,220mm
TC		6,200 円/m <sup>2</sup>	(7,440 円/m)	W 1,220mm
TD		6,400 円/m <sup>2</sup>	(7,680 円/m)	W 1,220mm
TR		6,700 円/m <sup>2</sup>	(8,040 円/m)	W 1,220mm
TU		7,100 円/m <sup>2</sup>	(8,520 円/m)	W 1,220mm
TX		7,400 円/m <sup>2</sup>	(8,880 円/m)	W 1,220mm
TN		8,200 円/m <sup>2</sup>	(9,840 円/m)	W 1,220mm
RW		8,200 円/m <sup>2</sup>	(9,840 円/m)	W 1,220mm
RD		9,800 円/m <sup>2</sup>	(11,760 円/m)	W 1,220mm
RX		12,000 円/m <sup>2</sup>	(14,400 円/m)	W 1,220mm

TCE		7,800 円/m <sup>2</sup>	(9,360 円/m)	W 1,220mm
TDE				
TFE				
RWE				
TAV		8,900 円/m <sup>2</sup>	(10,680 円/m)	W 1,220mm
TCV		9,800 円/m <sup>2</sup>	(11,760 円/m)	W 1,220mm
TDV				
TUV				
TW		8,500 円/m <sup>2</sup>	(10,200 円/m)	W 1,220mm
GD		9,400 円/m <sup>2</sup>	(9,400 円/m)	W 1,000mm

Business Card

# INDEX

## PICK UP

ABSTRACT NATURE 自然の輪郭	P.02
NEW RECOMMENDATION おすすめ新商品	P.08

## WOOD

MATTE WOOD マットウッド	P.14
REAL WOOD リアルウッド	P.20
METALLIC WOOD / REATEC COAT メタリックウッド / リアテックコート	P.30
WOOD ウッド	P.32
BASIC WOOD ベーシックウッド	P.44

## MATERIAL / ABSTRACT

METALLIC メタリック	P.48
STUCCO スタッコ	P.50
CONCRETE コンクリート	P.51
RUST 錆	P.52
STONE 石	P.54
ABSTRACT 抽象	P.56
FABRIC / MATTE FABRIC 織物 / マットファブリック	P.58
LEATHER レザー	P.60
JAPANESE 和	P.61
AMUSEMENT アミューズメント	P.62







## COLOR

COLOR カラー	P.64
--------------	------

## FUNCTIONAL

高耐候リアテック	P.68
抗ウイルスリアテック	P.70
浴室パネル	P.72
抗菌・防かび / ホワイトボードシート	P.73
玄関ドアフィルム	P.74
HIGH GRAFICA	P.75
リアテックパネル工法	P.78
同柄シリーズ	P.80

## icons

-  **同柄の別素材** 同柄近似色の別素材があります。
- W= 壁紙、Hw= ハードウォール  
M= メラミン化粧板、G= ガルザス  
R= リアテック
-  屋外垂直面使用で約3年の耐候性があります。
-  屋外垂直面使用で約5年または約10年の耐候性があります。
-  抗菌・防かび性能があります。
-  別冊の「選択・施工上の注意」をご確認ください。
-  特に取り扱いに注意が必要な商品です。
- EXTRA** 凹凸の深い製法の商品です。

# ABSTRACT NATURE

自然の輪郭

自然から学んだかたち

長い時の中で、繰り返し生み出される自然の造形や瞬間的に現れる現象。  
その美しさや個性を見つめました。







TX-5136



TX-5135 ⓘ

Kiridachi



TX-5136 ⓘ

Kiridachi

Kiridachi

現れては消える幻想

TX 7,400円/m<sup>2</sup>(8,880円/m) W 1,220mm

| A

| B



TX-5303

1



TX-5301 NEW ⓘ

Mizuoto



TX-5302 NEW ⓘ

Mizuoto



TX-5303 NEW ⓘ

Mizuoto

## Mizuoto

日差しに煌めく水流

TX 7,400円/㎡(8,880円/㎡) W 1,220mm

| A

| B

| C

ⓘ 別冊の「選択・施工上の注意」をご確認ください。



大判柄写真はこちら





TX-5305



TX-5304 NEW ⓘ

Shizuku



TX-5305 NEW ⓘ

Shizuku



TX-5306 NEW ⓘ

Shizuku

## Shizuku

大地へ降り注ぐ雨粒の光

TX 7,400円/㎡(8,880円/㎡) W 1,220mm

| A

| B

| C



大判柄写真はこちら





TX-5307

1



TX-5216 ⓘ

Komorebi

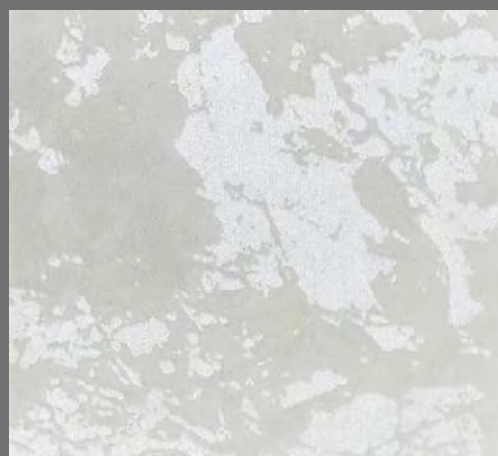

TX-5307 NEW ⓘ

Komorebi

# Komorebi

光が織りなす陰影

TX 7,400円/㎡(8,880円/㎡) W 1,220mm

| A

| B







TX-5309



TX-5139



TX-5309 NEW ✦

Hanazome



TX-5308 NEW ✦

Hanazome

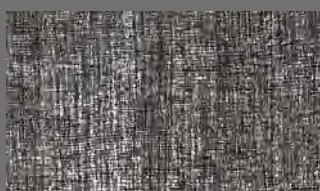

TX-5310 NEW ✦

Hanazome

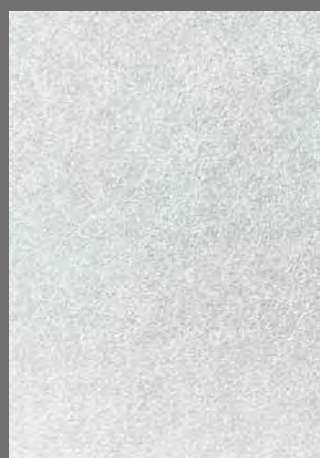

TX-5139 ✦ ⓘ

Shiramayu

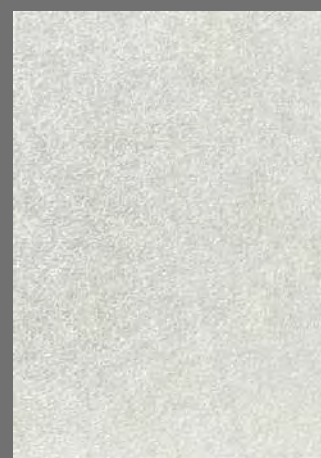

TX-5140 ✦ ⓘ

Shiramayu

## Hanazome

植物に宿る美しさ

TX 7,400円/m<sup>2</sup>(8,880円/m) W 1,220mm

## Shiramayu

柔らかな絹糸の重なり

TX 7,400円/m<sup>2</sup>(8,880円/m) W 1,220mm

| A

| B

| C

| D



大判柄写真はこちら



# NEW RECOMMENDATION

TN-5322·TN-5311



# MODERN SLATE

TN 8,200円/㎡  
(9,840円/㎡) W1,220mm



大判柄写真はこちら



TN-5322 NEW ⓘ モダンスレート



TN-5323 NEW ⓘ モダンスレート



TN-5324 NEW ⓘ モダンスレート



TN-5325 NEW ⓘ ⓘ モダンスレート

# CALM MORTAR

TN 8,200円/㎡  
(9,840円/㎡) W1,220mm

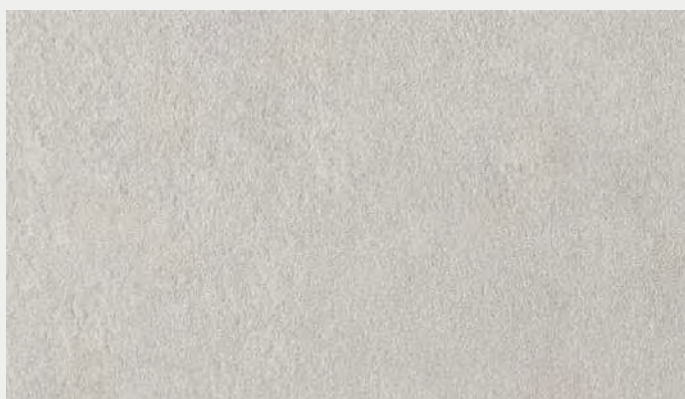

TN-5316 NEW ⓘ カームモルタル  
M VBWX-3652AS8

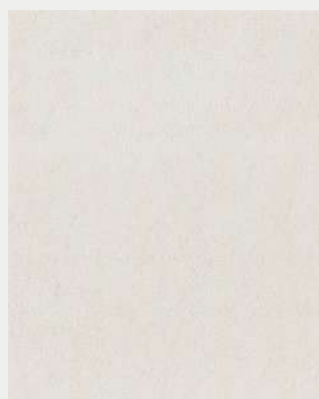

TN-5315 NEW ⓘ カームモルタル  
M VBWX-3651AS8

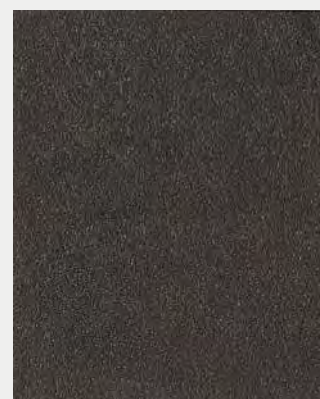

TN-5317 NEW ⓘ ⓘ カームモルタル

# OXIDIZED METAL

TN 8,200円/㎡  
(9,840円/㎡) W1,220mm



TN-5312 NEW ⓘ OXI



TN-5311 NEW ⓘ OXI



TN-5313 NEW ⓘ サンドメタル

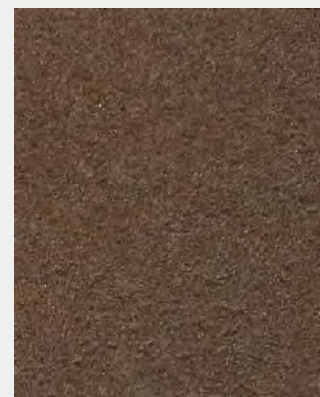

TN-5314 NEW ⓘ サンドメタル

# REFINED RUST

TN 8,200円/㎡  
(9,840円/㎡) W1,220mm





Wall: TN-5313 (P.9)  
Counter: TN-5316 (P.9)  
Floor: IS-1025 (2021-23 FLOOR TILE)



# EGGSHELL MATTE

TX 7,400円/㎡  
(8,880円/㎡) W1,220mm

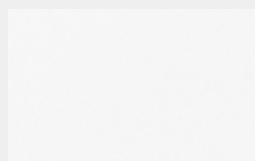

TX-5341 NEW ⓘ

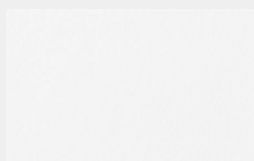

TX-5343 NEW ⓘ

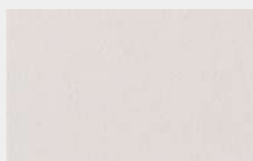

TX-5345 NEW ⓘ

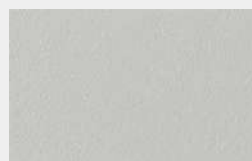

TX-5347 NEW ⓘ



TX-5349 NEW ⓘ ⓘ

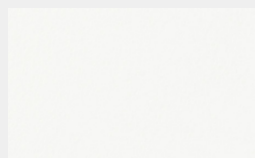

TX-5342 NEW ⓘ

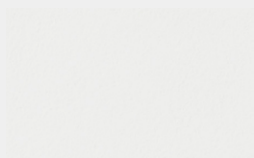

TX-5344 NEW ⓘ

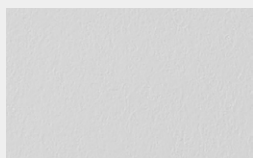

TX-5346 NEW ⓘ



TX-5348 NEW ⓘ ⓘ

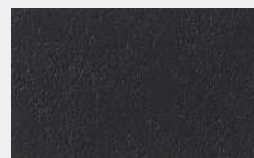

TX-5350 NEW ⓘ ⓘ

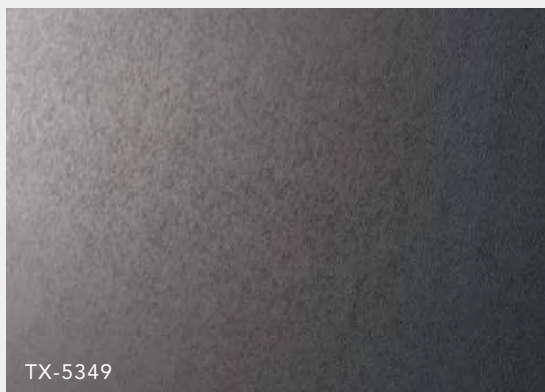

TX-5349

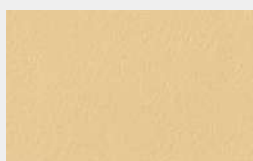

TX-5352 NEW ⓘ

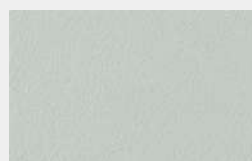

TX-5353 NEW ⓘ



TX-5354 NEW ⓘ



TX-5351 NEW ⓘ

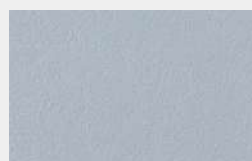

TX-5355 NEW ⓘ

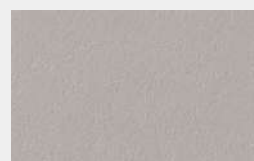

TX-5356 NEW ⓘ

ⓘ 別冊の「選択・施工上の注意」をご確認ください。 ⓘ 特に取り扱いに注意が必要な商品です。

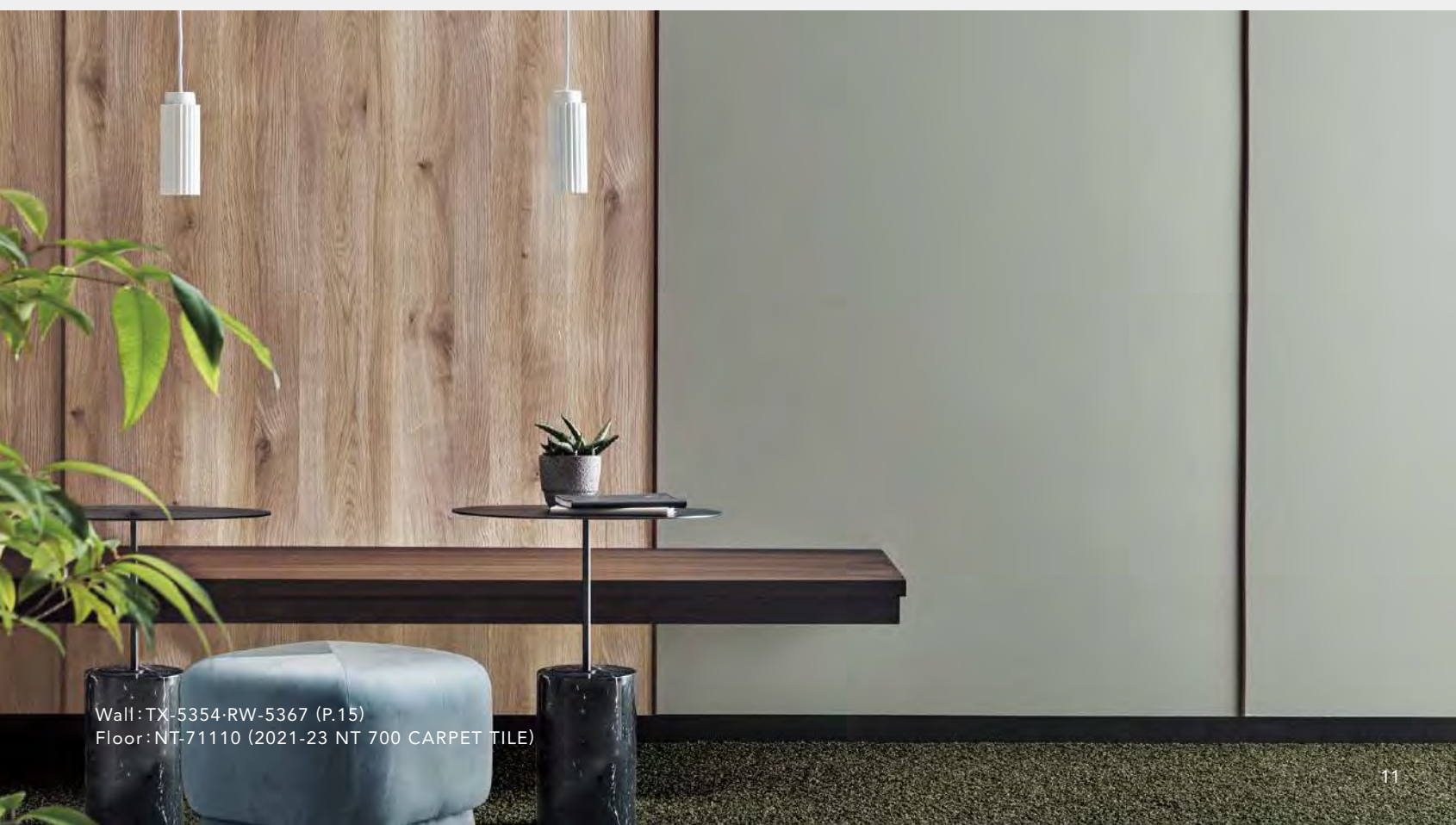

Wall: TX-5354-RW-5367 (P.15)  
Floor: NT-71110 (2021-23 NT 700 CARPET TILE)



REAL WOOD EXTRA  
RW-5412 (P.29)

# WOOD

series

MATTEWOOD  
RW-5383 (P.18)

REAL WOOD  
RW-5424 (P.24)



## REATECの木目シリーズなら 豊富なラインアップから、様々な空間や 用途に応じたものが見つかります。

3つの価格帯でご予算や用途に応じて選べる  
豊富なバリエーションをご用意しました。

RW 8,200円/㎡		MATTE WOOD	表面にマットコーティングを施した ツヤの無い木目シリーズです。 無塗装の木目の リアルさを追求しました。	P.14～
		REAL WOOD	木目の導管を特殊な印刷製法で表現した 両面印刷の木目シリーズです。 導管と木目の柄が同調したものは グロスマットにより リアルな突板の表情を再現しています。	P.20～
		REAL WOOD EXTRA	特殊なエンボス加工により 自然な風合いを表現した 深い凹凸の木目シリーズです。 照明効果を引き立てます。	P.20～
TC 6,200円/㎡		WOOD	豊富な木種とカラーバリエーションが 特徴の木目シリーズです。 抗菌・防かび性能や、 壁紙・メラミン化粧板との 同柄商品も多数取り揃えています。	P.32～
BC 4,900円/㎡		BASIC WOOD	ベーシックな木種と カラーバリエーションをローコストで 提供する木目シリーズです。 フタル酸フリーの仕様をご用意しています。	P.44～



Wall: RW-5376  
Floor: IS-1003-A/B/F (2021-23 FLOOR TILE)



# MATTE WOOD

マットウッド

RW 8,200円/㎡  
(9,840円/㎡) W 1,220mm



大判柄写真はこちら



RW-5360 NEW ⓘ ウォルナット 板目

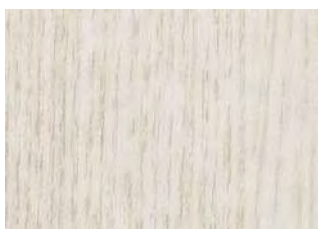

RW-5399 NEW ⓘ アッシュ 板柎



RW-5387 NEW ⓘ オーク 柎目  
W RTH5387



RW-5389 NEW ⓘ オーク 柎目(横)

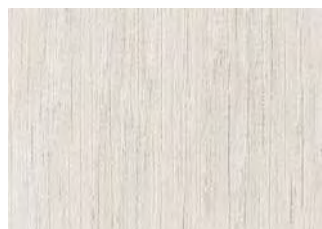

RW-5046 ⓘ チョークドオーク 板柎

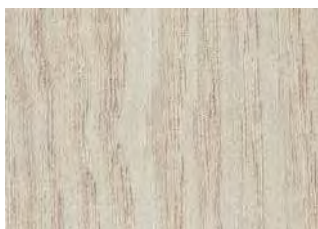

RW-5396 NEW ⓘ ミックスウッド 板柎  
M VBWX-5879D8

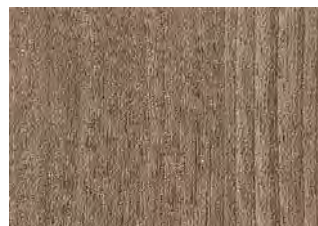

RW-5397 NEW ⓘ ミックスウッド 板柎  
M VBYX-5881D8

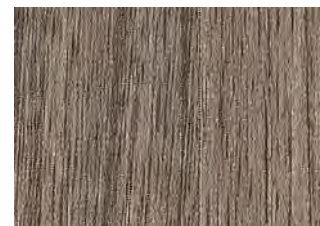

RW-5384 NEW ⓘ ウォルナット 板柎



RW-5365 NEW ⓘ オーク 板目

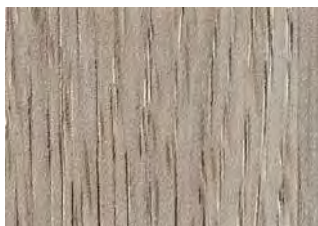

RW-5367 NEW ⓘ オーク 板目

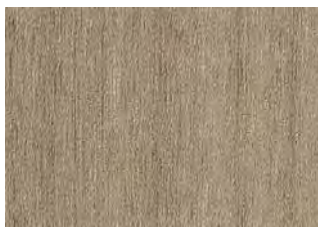

RW-5361 NEW ⓘ ウォルナット 板目

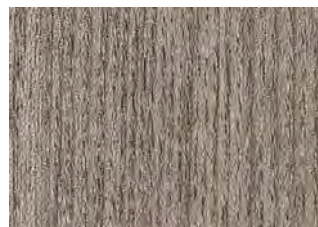

RW-5400 NEW ⓘ アッシュ 板柎

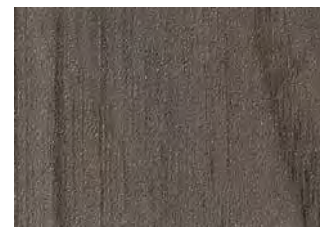

RW-5394 NEW ⓘ アッシュ 板柎



RW-5381 NEW ⓘ ウォルナット 柎目  
W RTH5381



RW-5402 NEW ⓘ ウォルナット 柎目(横)



RW-5376 NEW ⓘ アッシュ 板柎

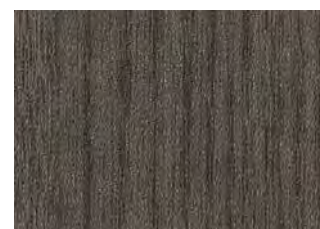

RW-5401 NEW ⓘ ⓘ ⓘ アッシュ 板柎



RW-5049 ⓘ ⓘ ⓘ チョークドオーク 板柎

| A

| B

| C

| D

同柄の別素材 W= 壁紙、M= メラミン化粧板 ⓘ 別冊の「選択・施工上の注意」をご確認ください。 ⓘ 特に取り扱いに注意が必要な商品です。



# MATTE WOOD

マットウッド

RW 8,200円/㎡  
(9,840円/㎡) W 1,220mm



大判柄写真はこちら

1



RW-5377 NEW ⓘ メイプル 板柃



RW-5378 NEW ⓘ メイプル 板柃



RW-5374 NEW ⓘ アッシュ 板柃

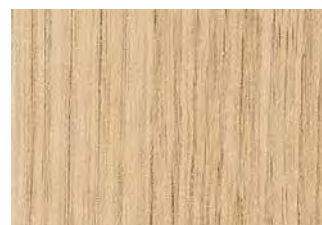

RW-5398 NEW ⓘ チェスナット 板柃

2



RW-5373 NEW ⓘ アッシュ 板柃



RW-5395 NEW ⓘ ミックスウッド 板柃

M VBYX-5880D8

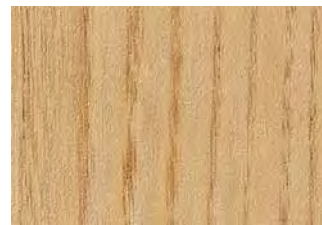

RW-5393 NEW ⓘ アッシュ 板柃

3



RW-5391 NEW ⓘ オーク 板柃

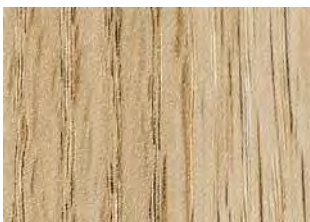

RW-5366 NEW ⓘ オーク 板柃

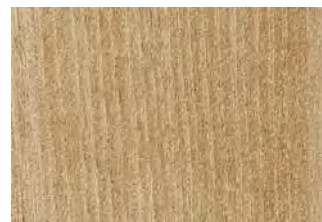

RW-5375 NEW ⓘ アッシュ 板柃

4

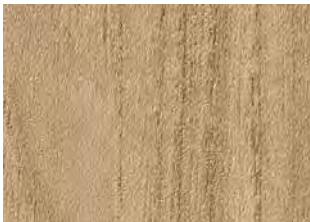

RW-5368 NEW ⓘ エルム 板柃



RW-5392 NEW ⓘ オーク 板柃

5



RW-5388 NEW ⓘ オーク 柃目

W RTH5388 M VBYX-5920D8



RW-5390 NEW ⓘ オーク 柃目(横)



RW-5045 ⓘ ブランクオーク

| A

| B

| C

| D





Wall: RW-5366-TX-5310 (P.7)  
 Floor: IS-1105 (2021-23 FLOOR TILE)



# MATTE WOOD

マットウッド

RW 8,200円/㎡  
(9,840円/㎡) W 1,220mm



大判柄写真はこちら

1

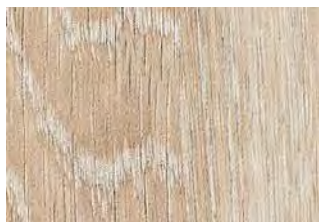

RW-5047 ⓘ チョークドオーク 板証

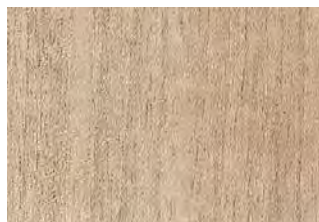

RW-5380 NEW ⓘ ウォルナット 柃目

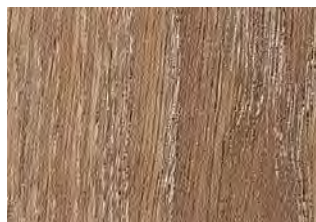

RW-5048 ⓘ チョークドオーク 板証

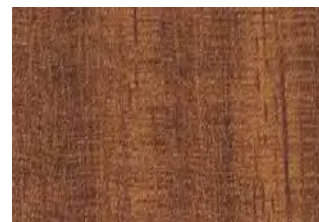

RW-5379 NEW ⓘ イロコ 柃目  
M VBYX-5898D8

2

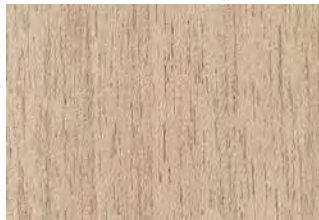

RW-5050 ⓘ ウォルナット 柃目

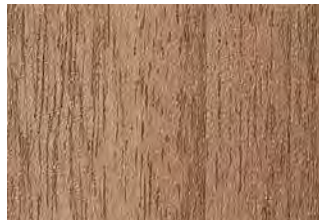

RW-5051 ⓘ ウォルナット 柃目

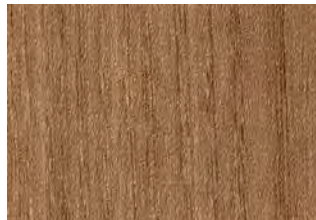

RW-5369 NEW ⓘ エルム 板証



RW-5385 NEW ⓘ ウォルナット 板証

3



RW-5362 NEW ⓘ ウォルナット 板目



RW-5382 NEW ⓘ ウォルナット 柃目  
W RTH6382



RW-5403 NEW ⓘ ウォルナット 柃目(横)

4

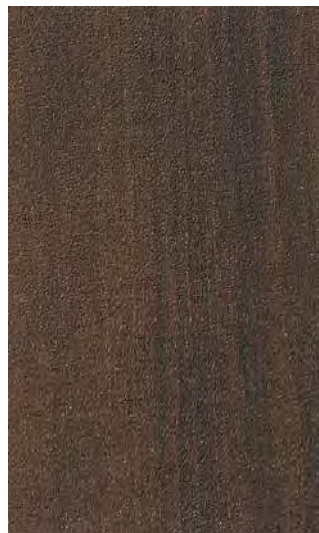

RW-5383 NEW ⓘ ウォルナット 柃目

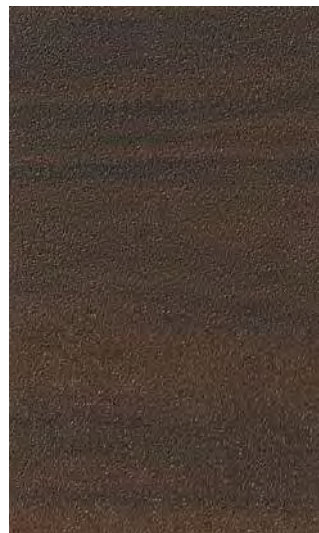

RW-5404 NEW ⓘ ウォルナット 柃目(横)

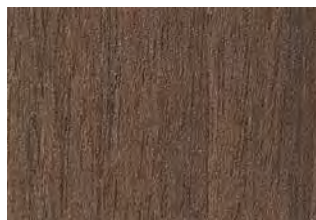

RW-5052 ⓘ ウォルナット 柃目



RW-5386 NEW ⓘ ウォルナット 板証

5



RW-5363 NEW ⓘ ウォルナット 板目



RW-5364 NEW ⓘ ウォルナット 板目

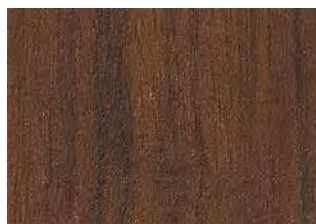

RW-5363 NEW ⓘ ウォルナット 板目

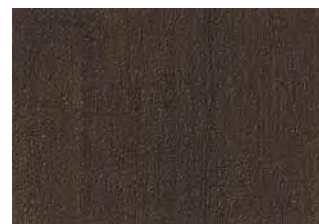

RW-5364 NEW ⓘ ウォルナット 板目

| A

| B

| C

| D

同柄の別素材 W= 壁紙、M= メラミン化粧板 ⓘ 別冊の「選択・施工上の注意」をご確認ください。





RW-5370 NEW ❶ オーク 板目(斜め45°)

| A



RW-5371 NEW ❶ オーク 板目(斜め45°)

| B

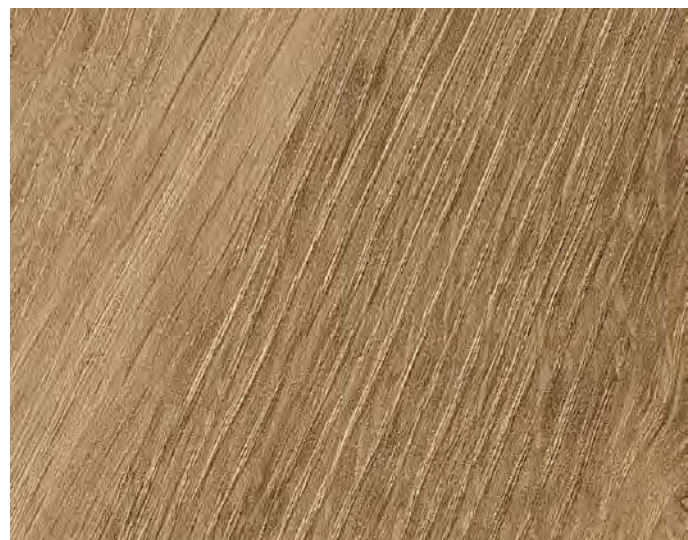

RW-5372 NEW ❶

ブロックオーク (斜め60°)

| C

1



# REAL WOOD

リアルウッド

RW 8,200円/㎡  
(9,840円/㎡) W 1,220mm



大判柄写真はこちら

1



RW-4031

ウォルナット 板証

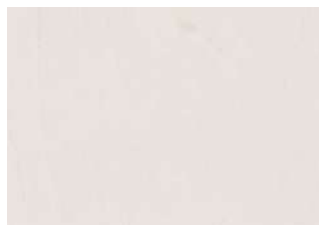

RW-5037 ⓘ

ブラックオーク

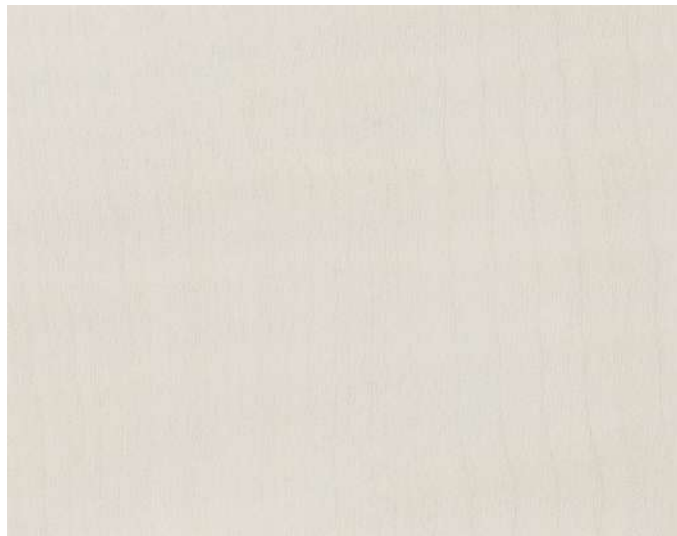

RW-5039 ⓘ

シカモア 証目

2



RW-4035

オーク 板証

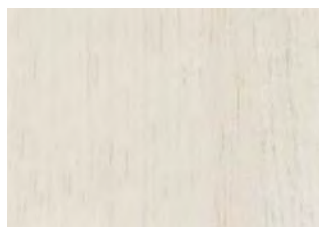

RW-4036

アッシュ 板証

3



RW-4002 ⓘ

オーク 板証

**EXTRA**



RW-4015 ⓘ

ウォルナット 板目

**EXTRA**



RW-5425 NEW ⓘ

チェリー 証目

4



RW-5421 NEW ⓘ

M VBXX-5929D8

オリーブアッシュ 板証

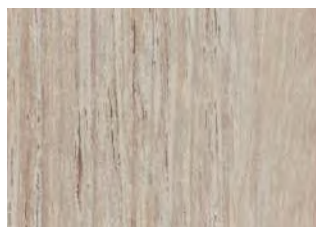

RW-4060 ⓘ

チーク 証目

5

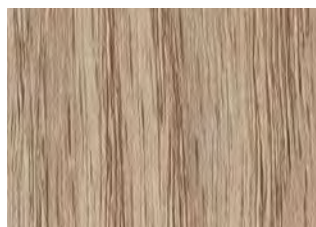

RW-4057

オーク 板証



RW-5416 NEW ⓘ

アッシュ 板証

**EXTRA**

| A

| B

| C

| D



大判柄写真はこちら

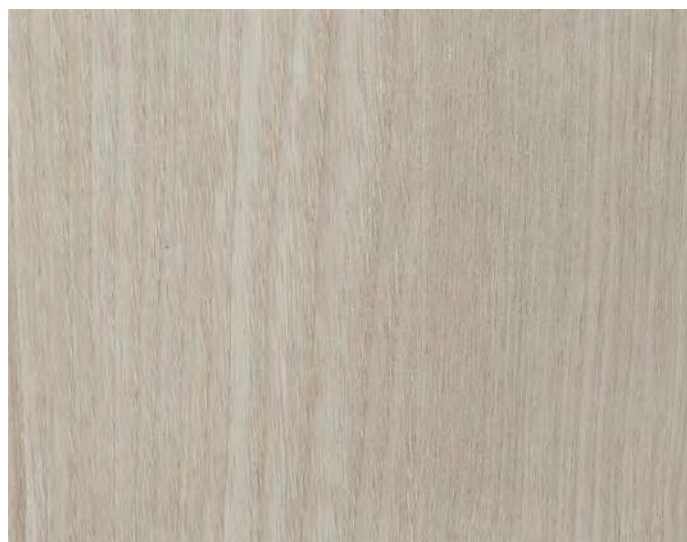

RW-5422 NEW ⓘ

オリーブアッシュ 板目



RW-5426 NEW ⓘ  
M VBEX-5927D8

チェリー 柎目

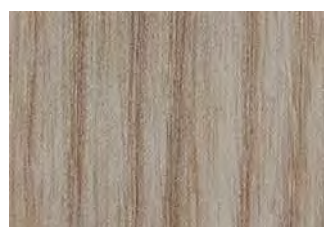

RW-4063

アッシュ 板目



RW-4061

ウォルナット 柎目

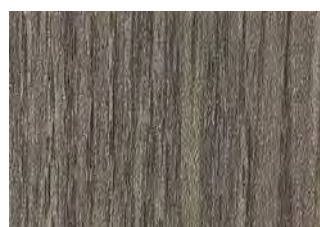

RW-4064

オーク 柎目

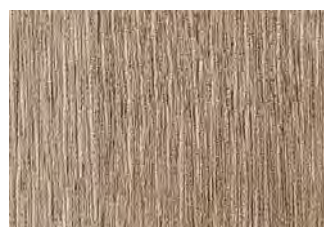

RW-5417 NEW ⓘ

ウォルナット 板目

EXTRA

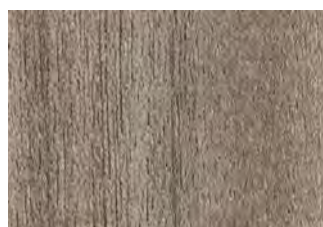

RW-4062

ウォルナット 柎目

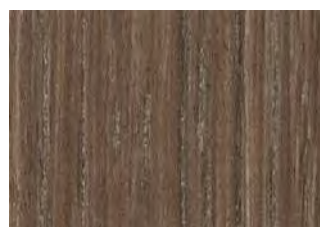

RW-4059

オーク 柎目

| A

| B

| C

| D



RW-5418 NEW ⓘ

ウォルナット 板目

EXTRA

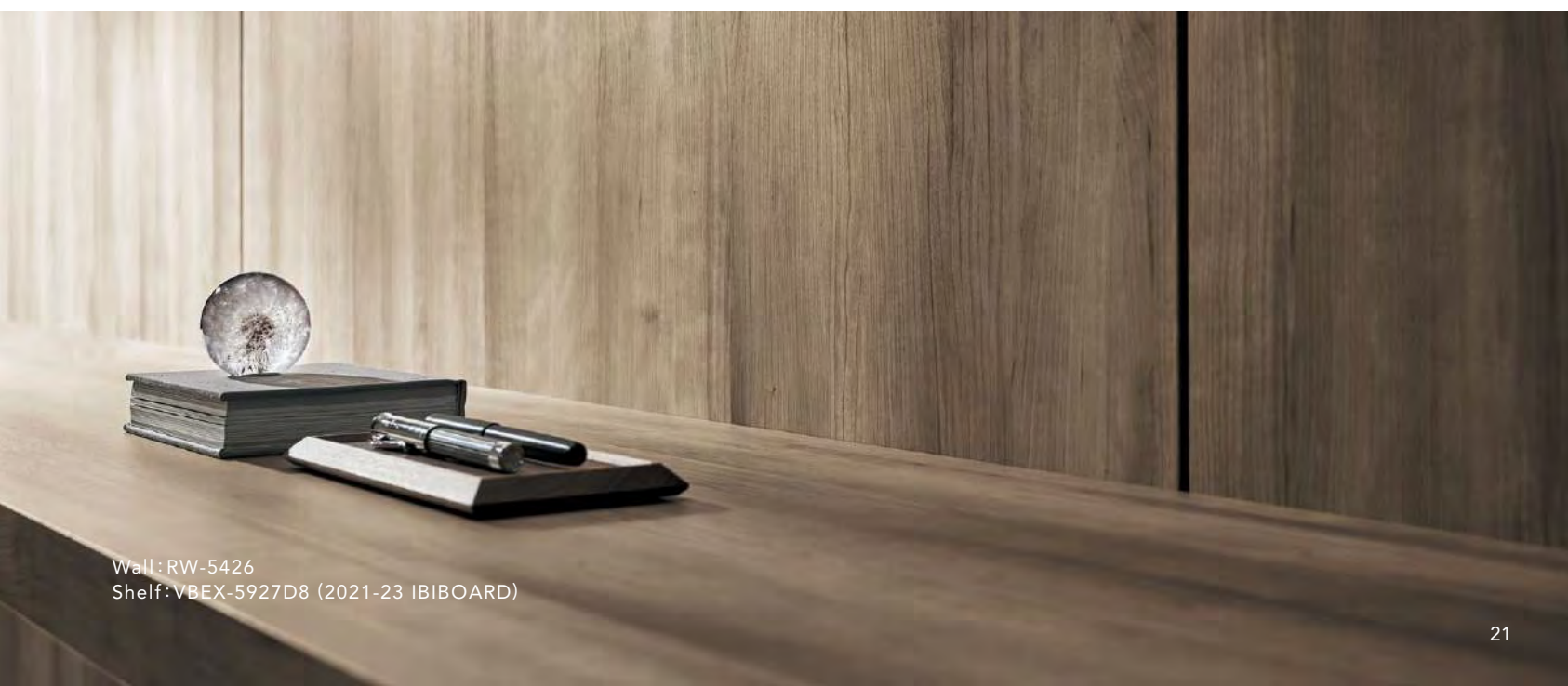

Wall: RW-5426

Shelf: VBEX-5927D8 (2021-23 IBIBOARD)



# REAL WOOD

リアルウッド

RW 8,200円/㎡  
(9,840円/㎡) W 1,220mm



大判柄写真はこちら

1



RW-4049

オーク 柾目

2

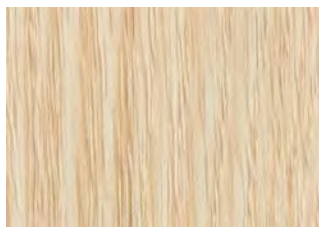

RW-4051

オーク 板柾



RW-5040 ⓘ

シカモア 柾目



RW-5007 ⓘ

オーク 板柾

EXTRA

3



RW-5002 ⓘ

アッシュ 板柾

EXTRA



RW-4050

オーク 柾目

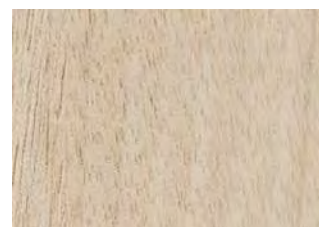

RW-4052

ウォルナット 板柾

4

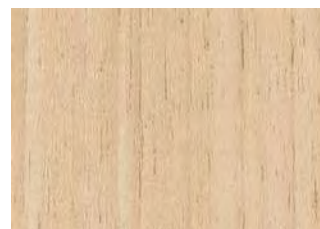

RW-4047

ウォルナット 板柾

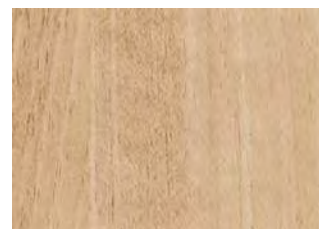

RW-4053

ウォルナット 板柾

5



RW-5012 ⓘ

ブロックオーク

EXTRA



RW-5001 ⓘ

アッシュ 板柾

EXTRA



RW-4018 ⓘ

ウォルナット 板目

EXTRA

| A

| B

| C

| D

ⓘ 別冊の「選択・施工上の注意」をご確認ください。 EXTRA 凹凸の深い製法の商品です。





大判柄写真はこちら



RW-4074

チェリー 柎目

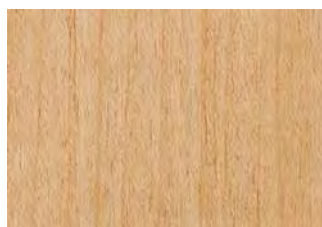

RW-4067

メイプル 柎目



RW-5041 ⓘ

シカモア 柎目



RW-5021 ⓘ

チェリー 板柎

EXTRA



RW-4007 ⓘ

オーク 板柎

EXTRA

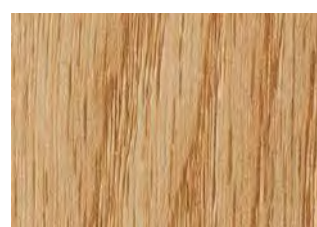

RW-4068

オーク 板柎

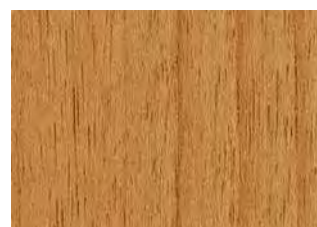

RW-4083

ウォルナット 板柎



RW-5020 ⓘ

チェリー 板柎

EXTRA

| A

| B

| C

| D

1

2

3

4

RW-5001



# REAL WOOD

リアルウッド

RW 8,200円/㎡  
(9,840円/㎡) W 1,220mm



大判柄写真はこちら

1

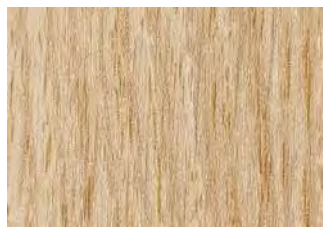

RW-4048

オーク 柾目

2

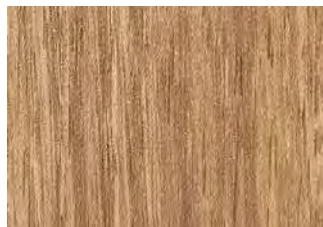

RW-4069

オーク 柾目

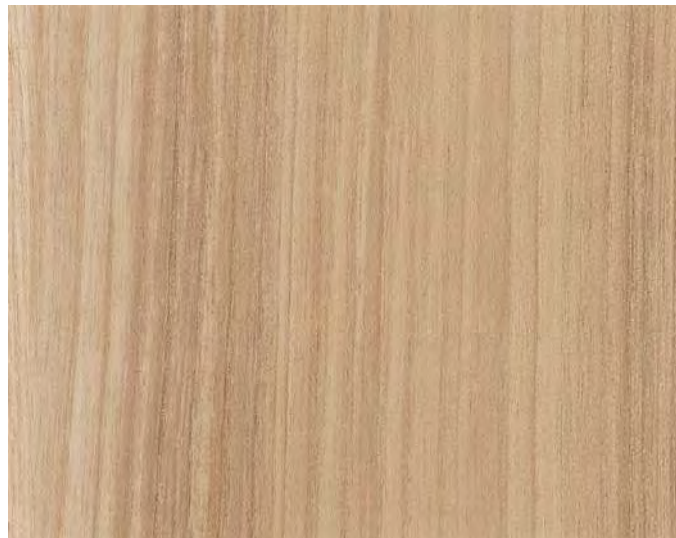

RW-5423 NEW ⓘ

M VBYX-5930D8

オリーブアッシュ 板柾



RW-4016 ⓘ

ウォルナット 板目

EXTRA

3

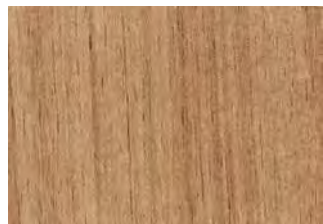

RW-4076

チェリー 柾目



RW-4001 ⓘ

オーク 板柾

EXTRA



RW-5424 NEW ⓘ

M VBOX-5931D8

オリーブアッシュ 板柾

4

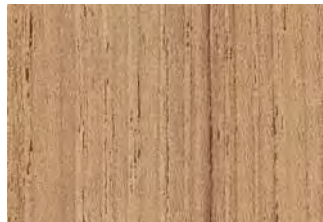

RW-4073 ⓘ

チェーク 柾目

| A

| B

| C

| D



RW-5423・RW-5424・RW-5421(P.20)





大判柄写真はこちら

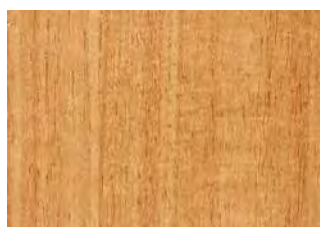

RW-4078

チェリー 柾目

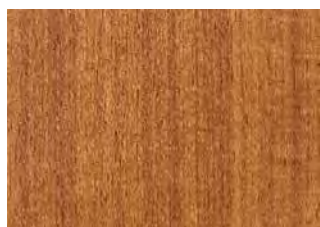

RW-4079

チェリー 柾目

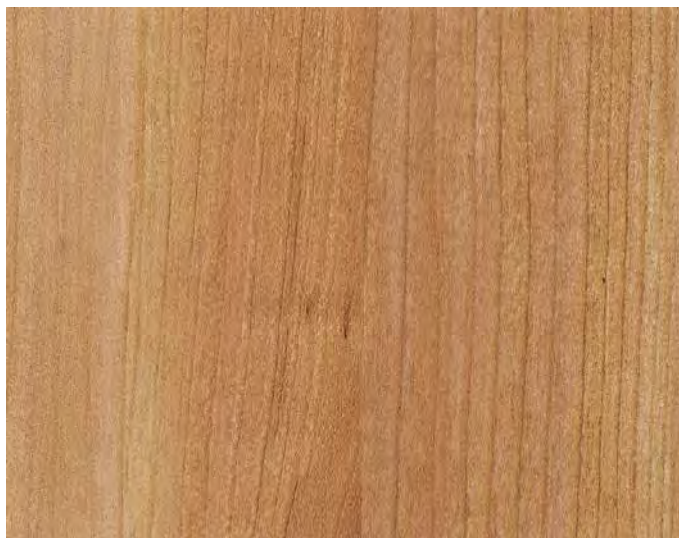

RW-5427 NEW ⓘ

M VBEX-5928D8

チェリー 柾目

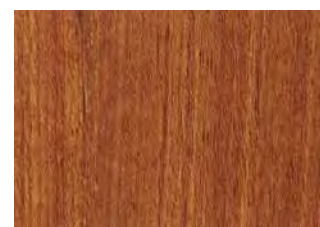

RW-4085

チェリー 柾目



RW-4087

アニグレ 柾目



RW-4004 ⓘ

オーク 板柾

EXTRA



RW-4088

オーク 柾目

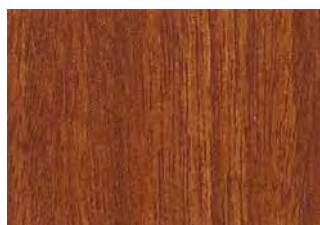

RW-4102 ⓘ

シルバーハート 柾目



RW-4012 ⓘ

チーク 柾目

EXTRA

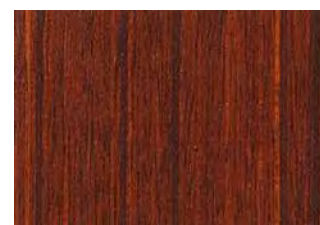

RW-4109

チーク 柾目



RW-4103 ⓘ ⓘ

チーク 柾目



RW-4097 ⓘ

チーク 柾目



RW-4118

オーク 柾目



RW-4009 ⓘ

チーク 柾目

EXTRA



RW-5428 NEW ⓘ

ローズ 板目

| A

| B

| C

| D



# REAL WOOD

リアルウッド

RW 8,200円/㎡  
(9,840円/㎡) W 1,220mm



大判柄写真はこちら

1

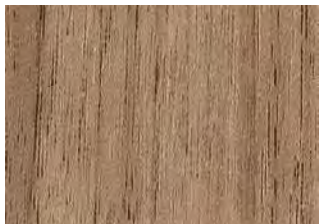

RW-4089 ⓘ

ウォルナット 板目

2

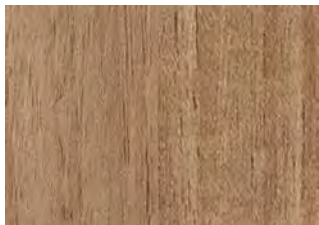

RW-4090

ウォルナット 板目



RW-5010 ⓘ

ブロックオーク

EXTRA



RW-4014 ⓘ

ウォルナット 板目

EXTRA

3

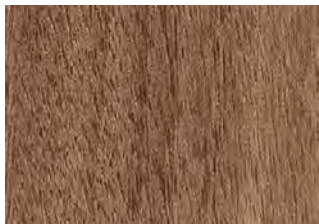

RW-4096

ウォルナット 板目



RW-5004 ⓘ

アッシュ 板目

EXTRA

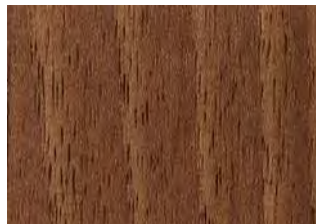

RW-4091

ウォルナット 板目



RW-4017 ⓘ

ウォルナット 板目

EXTRA

4

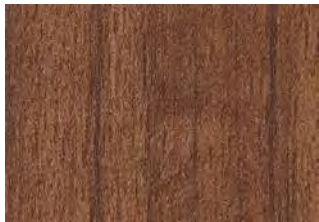

RW-4101

ウォルナット 板目



RW-5004 ⓘ

アッシュ 板目

EXTRA

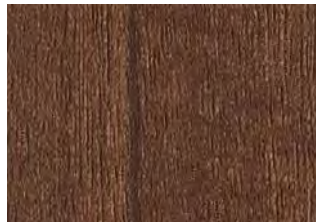

RW-4092

ウォルナット 板目



RW-4017 ⓘ

ウォルナット 板目

EXTRA

| A

| B

| C

| D

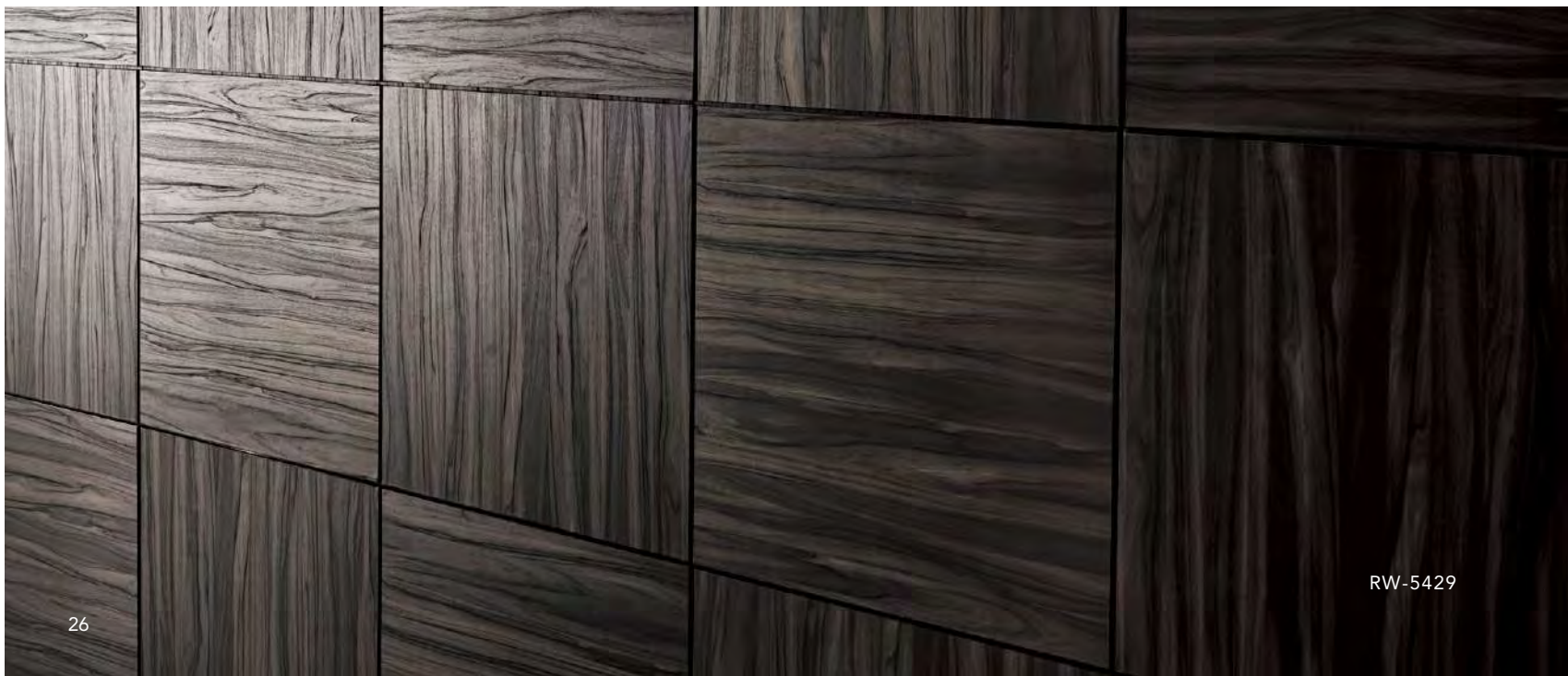

RW-5429





大判柄写真はこちら



RW-4008 ⓘ

オーク 板目

EXTRA



RW-5018 ⓘ

ウォルナット 板目

EXTRA

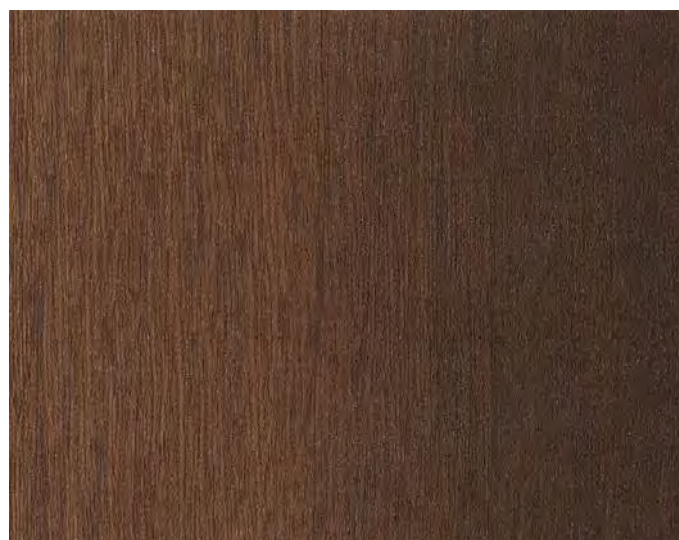

RW-5035 ⓘ

ヒートトリートオーク

1

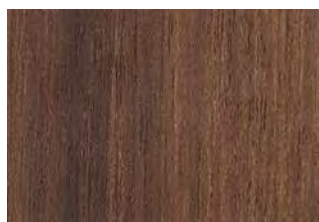

RW-4094

ウォルナット 板目



RW-4013 ⓘ

チーク 板目

EXTRA



RW-5036 ⓘ

ヒートトリートオーク

2

3

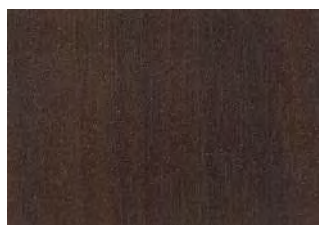

RW-4113 ⓘ

ウォルナット 板目



RW-5038 ⓘ

ブランクオーク



RW-4114

オーク 板目



RW-4119

オーク 板目

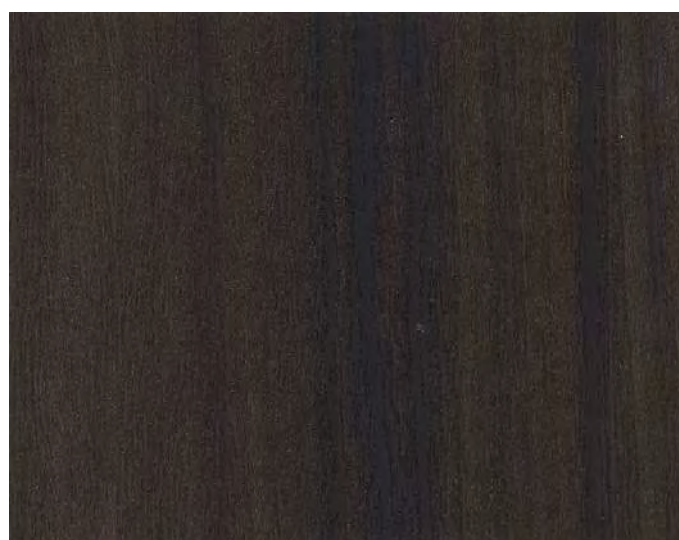

RW-5429 NEW ⓘ

ローズ 板目

4

5

| A

| B

| C





RW-5414

# EMBOSS MATCH OAK

RW 8,200円/㎡  
(9,840円/㎡) W 1,220mm



大判柄写真はこちら

エンボス加工(凹凸)とプリントが同調した商品です。

1



RW-5413 NEW ⓘ

エンボスマッチオーク 板目  
**EXTRA**

| A



RW-5414 NEW ⓘ エンボスマッチオーク 板目

**EXTRA**

| B



RW-5415 NEW ⓘ エンボスマッチオーク 板目

**EXTRA**

| C

ⓘ 別冊の「選択・施工上の注意」をご確認ください。 **EXTRA** 凹凸の深い製法の商品です。





Wall: RW-5412-TN-5318 (P.51)  
Floor: IS-1062 (2021-23 FLOOR TILE)

## BIG REPEAT OAK

RW 8,200円/㎡  
(9,840円/㎡) W 1,220mm



大判柄写真はこちら

タテ1,800mmの大きなリピートの商品です。

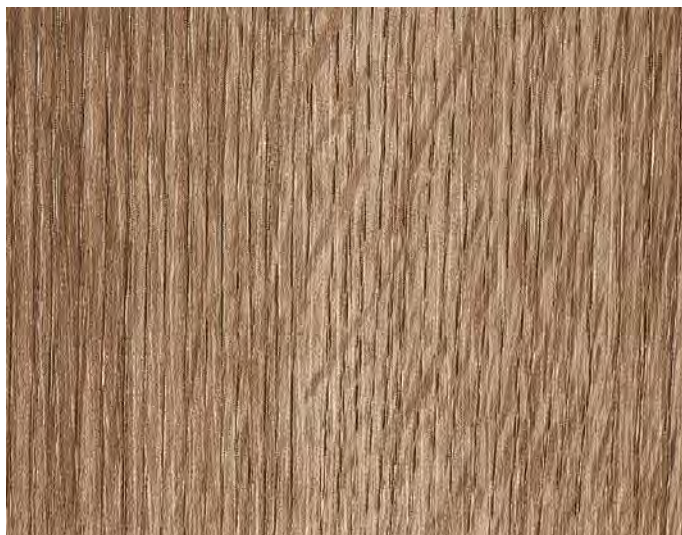

RW-5411 NEW ⓘ

ビッグリピートオーク 板目  
**EXTRA**



RW-5412 NEW ⓘ ビッグリピートオーク 板目  
**EXTRA**

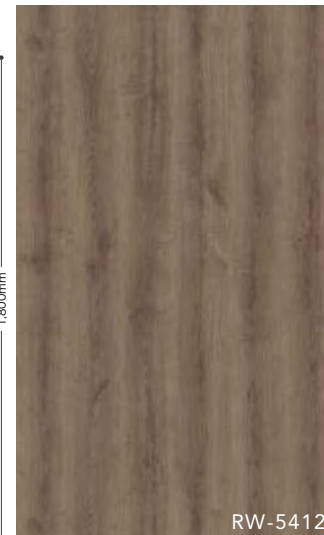

RW-5412

| A

| B



# METALLIC WOOD

メタリックウッド

RW 8,200円/㎡  
(9,840円/㎡) W 1,220mm



大判柄写真はこちら

1			
	RW-5043 ⓘ メタリックウォルナット 板 桎	RW-5044 ⓘ メタリックウォルナット 板 桎	RW-4134 ☀ ⓘ アイアンウッド 桎目
2			
	RW-4125 ⓘ メタリックオーク 板目	RW-5042 ⓘ メタリックオーク 板目	RW-4124 ⓘ メタリックオーク 板目
3			
	RW-4126 ⓘ メタリックオーク 板目	RW-4127 ⓘ メタリックオーク 板目	
4			
	RW-4128 ⓘ メタリックエボニー 桎目	RW-4131 ☀ ⓘ メタリックエボニー 桎目	RW-4132 ⓘ メタリックエボニー 桎目
A	B	C	D

同柄の別素材 M=メラミン化粧板 ☀=屋外垂直面使用で約3年の耐候性があります。 ⓘ 別冊の「選択・施工上の注意」をご確認ください。



# REATEC COAT

リアテックコート

TX 7,400円/㎡  
(8,880円/㎡) W 1,220mm

TN 8,200円/㎡  
(9,840円/㎡) W 1,220mm

RW 8,200円/㎡  
(9,840円/㎡) W 1,220mm



大判柄写真はこちら

特殊コーティングにより軽微な擦りキズは修復し、目立たなくなります。



Counter-Cupboard: RW-5419  
Table top: VBEX-3647TX7 (2021-23 IBIBOARD)

同仕様の商品を他のページにも掲載しています。



RW-4841 ⓘ シカモア 柾目

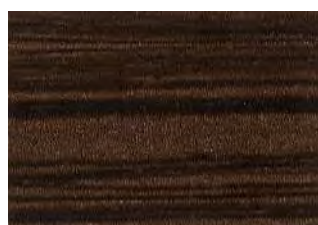

RW-4843 ⓘ ゼブラウッド 柾目 (横)

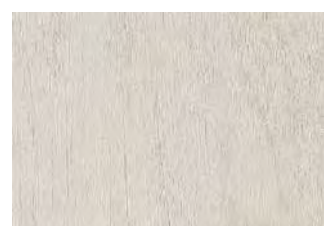

RW-5419 NEW ⓘ パーチ 杢  
M VBWX-5901G7



RW-5420 NEW ⓘ パーチ 杢  
M VBEX-5902G7



RW-4844 ⓘ メイプル 柾目

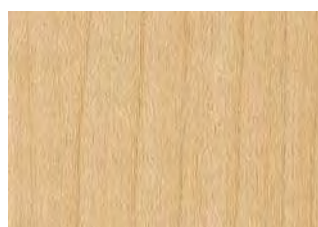

RW-4845 ⓘ メイプル 柾目

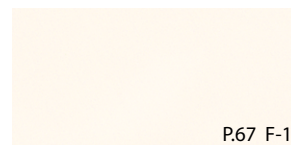

TX-5238 ⓘ 単色 (マット)



TN-5209 ⓘ パラッツォマルモ  
M VBWX-3639G7



TX-5240 ⓘ 単色 (マット)



TN-5210 ⓘ パラッツォマルモ  
M VBEX-3640G7



TX-4802 ⓘ 単色 (グロス)



TN-5319 NEW ⓘ Gold Line Ajax



TX-4803 ⓘ 単色 (グロス)



TX-4597 ⓘ 単色 (グロス)

| A

| B









大判柄写真はこちら



TC-4164

チェリー 板証



TC-4166

シダー 証目



TC-4178 ⓘ

Hw RHF4178

シカモア 証目



TC-4173

ウォルナット 証目



TC-4164

チェリー 板証



TC-4169

ウォルナット 板証



TC-4170 ✦

エルム 証目



TC-4175 ⓘ

W RTH4175

ウォルナット 板証



TC-4167 ⓘ

W RTH4167

Hw RHF4167

M VBWX-5922C7

ラインウッド 証目



TC-4165

ウォルナット 板証



TC-4177 ⓘ

W RTH4177

オーク 板証

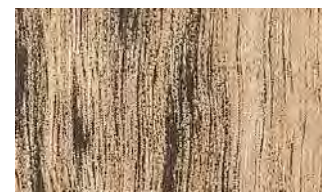

TC-5113 ✦ ⓘ

M VBXY-5847D8

リンバ 証目

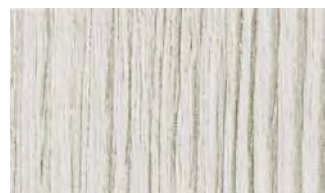

TC-5112 ✦ ⓘ

ラーチ 証目



TC-4171 ⓘ

ラーチ 証目

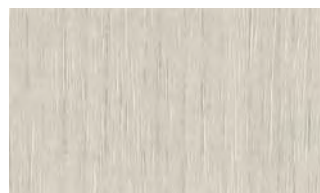

TC-5061 ✦ ⓘ

Hw RHF5061

アッシュ 証目



TC-5098 ✦ ⓘ

M VBXY-5840D8

チェリー 板目

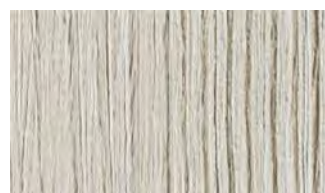

TC-4196 ⓘ

ラーチ 証目

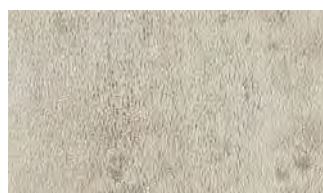

TC-5102 ✦ ⓘ

M VBWX-5858TX7

パーズアイメイブル 空



TC-4193

ウォルナット 証目

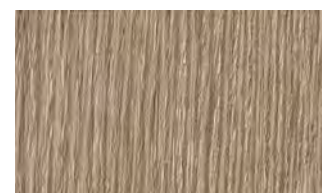

TC-4194

オーク 証目

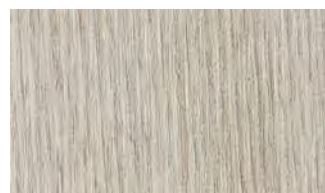

TC-4197 ⓘ

アッシュ 証目

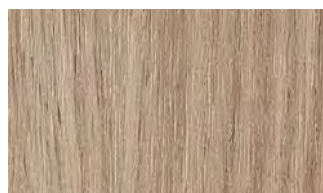

TC-5089 ✦ ⓘ

M VBXY-5833D8

オーク 板目

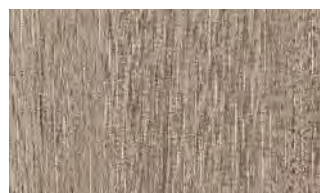

TC-4198 ⓘ

W RTH4198

Hw RHF4198

M VBXY-5921D8

プリマベラ 証目

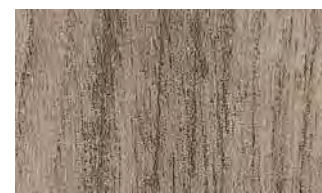

TC-5078 ✦ ⓘ

M VBXY-5871D8

ウォルナット 板目

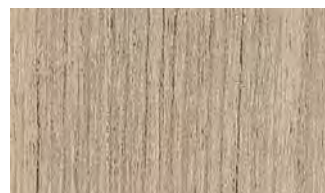

TC-5441 NEW ✦ ⓘ

M VBXY-5913D8

チーク 板証



TC-5089 ✦ ⓘ

M VBXY-5833D8

オーク 板目

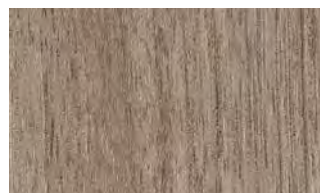

TC-4200

ウォルナット 板証



TC-5062 ✦ ⓘ

Hw RHF5062

アッシュ 証目

A

B

C

D



大判柄写真はこちら

1		TC-5104 ヒッコリー 板証		TC-4174 ⓘ W RTH4174 Hw RHF4174 オーク 証目		TC-4208 ⓘ W RTH4208 メイプル 板目		TC-5067 ⓘ M VBYX-5836D8 アップル 証目
2		TC-4181 ⓘ Hw RHF4181 ラインウッド 証目		TC-4182 オーク 板証		TC-5081 ⓘ W RTH5081 エルム 証目		TC-4238 チェーク 証目
3		TC-5435 NEW ⓘ M VBYX-5769D8 ウォルナット 証目		TC-5065 ⓘ アッシュ 板証		TC-5086 ⓘ M VBYX-5756D8 オーク 証目		TC-4223 オーク 板証
4		TC-4359 ⓘ W RTH4359 チョークドオーク 板証		TC-5438 NEW ⓘ M BV-4711U バーチ 証目		TC-4224 ⓘ M VBYX-5867D8 ウォルナット 証目		TC-5069 ⓘ W RTH5069 Hw RHF5069 M VBYX-5924D8 ウォルナット 証目
5		TC-5088 ⓘ M VBWX-5832D8 オーク 板目		TC-5072 ⓘ W RTH5072 M VBYX-5792D8 ウォルナット 板証		TC-5091 ⓘ M VBYX-5786WH8 オーク 板目		TC-5064 ⓘ Hw RHF5064 アッシュ 証目
6		TC-4360 ⓘ W RTH4360 チョークドオーク 板証		TC-5434 NEW ⓘ ウォルナット 証目		TC-4241 ⓘ W RTH4241 Hw RHF4241 M VBYX-5868D8 ウォルナット 証目		TC-5092 ⓘ M VBYX-5787WH8 オーク 板目
7		TC-4190 クワ 証目		TC-5434 NEW ⓘ ウォルナット 証目		TC-5079 ⓘ M VBYX-5872D8 ウォルナット 板目		TC-4304 ウォルナット 板目
	A		B		C		D	





大判柄写真はこちら

WOOD

WOOD



TC-4221 メイプル 柾目

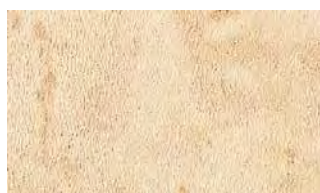

TC-5103 パースアイメイプル 杢  
 VBXX-5859TX7



TC-4204 チェリー 柾目



TC-4244 ゼブラウッド 柾目  
 RHF4244

1



TC-4222 オーク 柾目  
 RTH4222 RHF4222



TC-5066 アッシュ 板柾  
 RTH5066 VBXX-5918D8

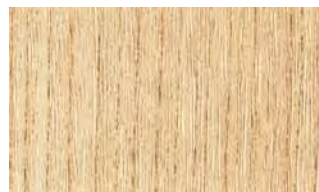

TC-5063 アッシュ 柾目  
 RHF5063

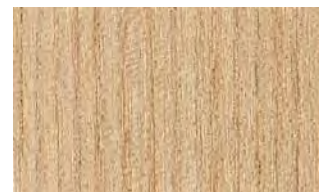

TC-5082 エルム 柾目  
 RTH5082

2

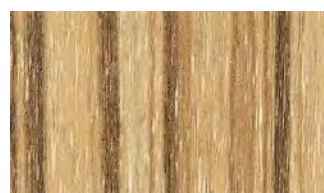

TC-4235 ゼブラウッド 柾目  
 RHF4235

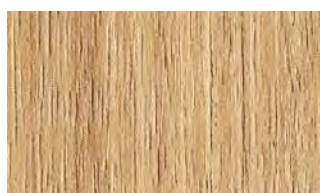

TC-5436 NEW ウォルナット 柾目  
 VBXX-5770D8

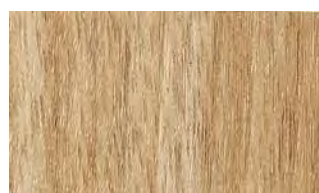

TC-4240 ウォルナット 板柾  
 RTH4240



TC-5070 ウォルナット 柾目  
 RTH5070 RHF5070 VBXX-5925D8

3

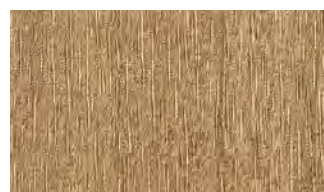

TC-4242 プリマベラ 柾目



TC-4246 チェリー 板柾

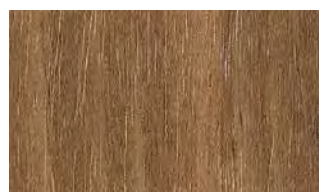

TC-5073 ウォルナット 板柾  
 RTH5073 VBEX-5839D8



TC-5093 オーク 板目  
 VBEX-5788WH8

4



TC-5068 アップル 柾目  
 VBEX-5874D8

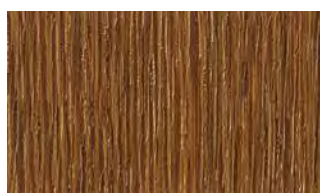

TC-4299 オーク 柾目

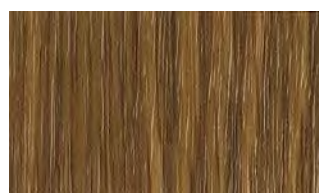

TC-4249 オーク 板柾

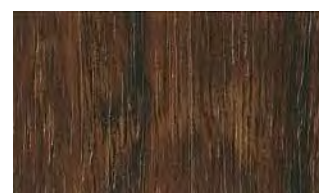

TC-5114 リンバ 柾目  
 VBEX-5848D8

5

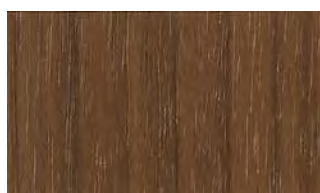

TC-5440 NEW バーチ 柾目  
 BV-4713U

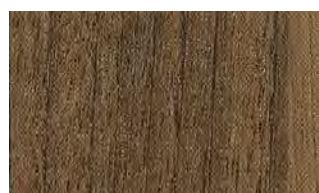

TC-4322 ウォルナット 柾目

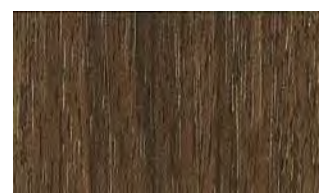

TC-5071 ウォルナット 柾目  
 RTH5071 RHF5071 VBEX-5926D8

6

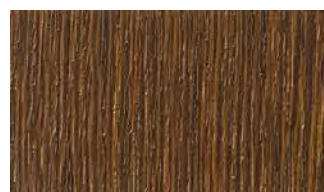

TC-4311 オーク 柾目

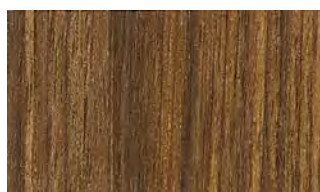

TC-4305 ウォルナット 板柾

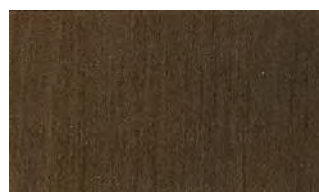

TC-4328 ウォルナット 柾目

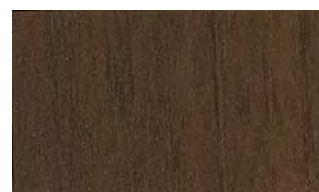

TC-4303 ウォルナット 柾目

7

| A

| B

| C

| D





大判柄写真はこちら

1	<div></div> <div>TC-4215 ⓘ</div> <div>W RTH4215</div> <div>メイプル 板目</div>	<div></div> <div>TC-4211</div> <div></div> <div>シカモア 板目</div>	<div></div> <div>TC-5108 ⓘ</div> <div>M VBYX-5774D8</div> <div>メイプル 板目</div>	<div></div> <div>TC-4210</div> <div></div> <div>メイプル 板目</div>
2	<div></div> <div>TC-5439 NEW ⓘ</div> <div>M BV-4712U</div> <div>バーチ 板目</div>	<div></div> <div>TC-4205 ⓘ</div> <div>M VBYX-5853D8</div> <div>シカモア 板目</div>	<div></div> <div>TC-4256 ⓘ</div> <div>W RTH4256 Hw RHF4256</div> <div>チェリー 板目</div>	<div></div> <div>TC-5109 ⓘ</div> <div>M VBYX-5775D8</div> <div>メイプル 板目</div>
3	<div></div> <div>TC-4218</div> <div></div> <div>ベア 板目</div>	<div></div> <div>TC-4251</div> <div></div> <div>オーク 板目</div>	<div></div> <div>TC-4269</div> <div></div> <div>ベア 板目</div>	<div></div> <div>TC-4270</div> <div></div> <div>チェリー 板目</div>
4	<div></div> <div>TC-4348</div> <div></div> <div>ブランクオーク</div>	<div></div> <div>TC-4212 ⓘ</div> <div>W RTH4212</div> <div>チェリー 板目</div>	<div></div> <div>TC-4258</div> <div></div> <div>バースアイメイプル 杓</div>	<div></div> <div>TC-4265</div> <div></div> <div>チェリー 板目</div>
5	<div></div> <div>TC-5442 NEW ⓘ</div> <div>M VBYX-5914D8</div> <div>チーク 板目</div>	<div></div> <div>TC-4225</div> <div></div> <div>オーク 板目</div>	<div></div> <div>TC-4282</div> <div></div> <div>チェリー 板目</div>	<div></div> <div>TC-4288 ⓘ</div> <div>W RTH4288</div> <div>チェリー 板目</div>
6	<div></div> <div>TC-4257</div> <div></div> <div>オーク 板目</div>	<div></div> <div>TC-4231 ⓘ ⓘ</div> <div></div> <div>オーク 板目</div>	<div></div> <div>TC-4261</div> <div></div> <div>チーク 板目</div>	<div></div> <div>TC-4277 ⓘ</div> <div>M VBYX-5865D8</div> <div>マホガニー 板目</div>
7	<div></div> <div>TC-5099 ⓘ ⓘ</div> <div>M VBYX-5841D8</div> <div>チェリー 板目</div>	<div></div> <div>TC-4260 ⓘ</div> <div>W RTH4260</div> <div>オーク 板目</div>	<div></div> <div>TC-4261</div> <div></div> <div>チーク 板目</div>	<div></div> <div>TC-4278 ⓘ ⓘ</div> <div>M VBEX-5866D8</div> <div>マホガニー 板目</div>
A	B	C	D	





大判柄写真はこちら



TC-4262

シカモア 板柎

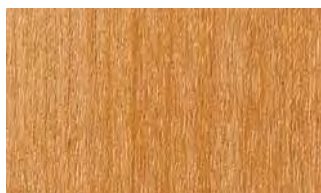

TC-4280 ⓘ

チェリー 柎目

W RTH4280 Hw RHF4280



TC-4263

メイプル 板目

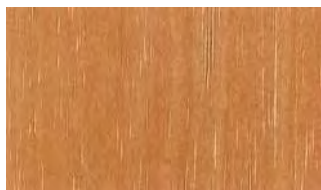

TC-4286

ベア 柎目



TC-4259

パースアイメイブル 柎

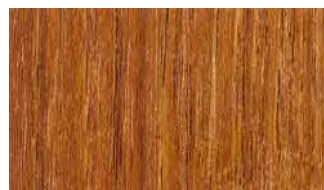

TC-4254 ⓘ

チェーク 柎目

W RTH4254



TC-5431 NEW ✦

パドウク 柎目

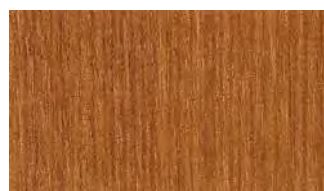

TC-4272 ⓘ

チェリー 柎目

Hw RHF4272

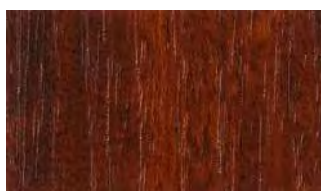

TC-4289

アニグレ 柎目

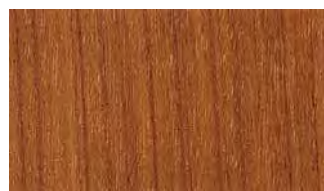

TC-4273 ⓘ

チェリー 板柎

W RTH4273

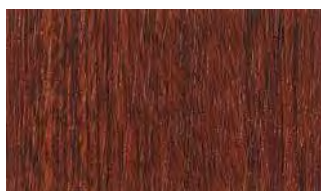

TC-4284 ⓘ

マホガニー 柎目

W RTH4284

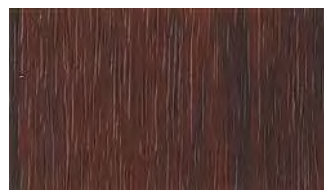

TC-5443 NEW ✦ ⓘ

ローズ 板目

M VBEX-5863D8



TC-4296 ⓘ ⓘ

カリン 柎目

| A

| B



TC-4261・TN-5334 (P.59)

















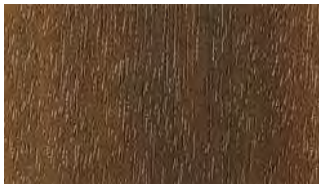



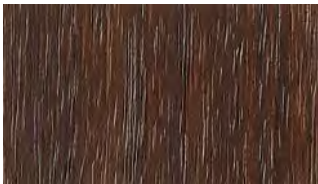



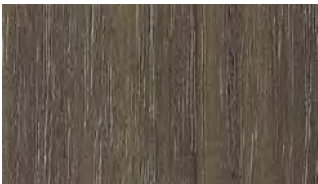



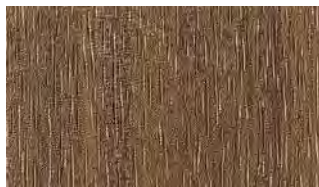
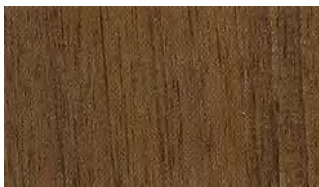
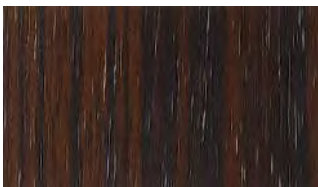



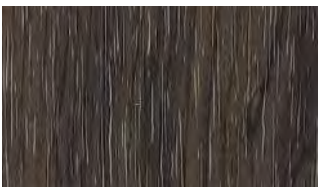



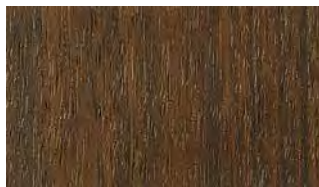







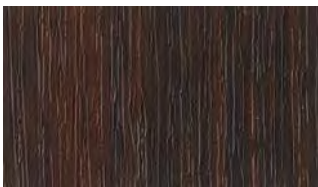



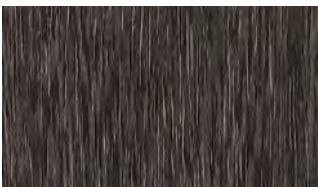



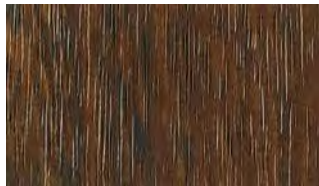



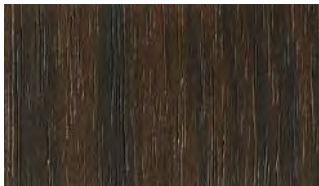

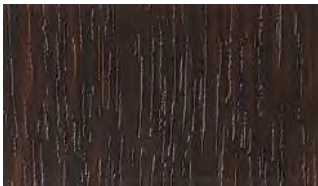



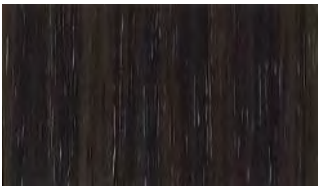



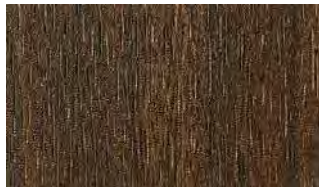



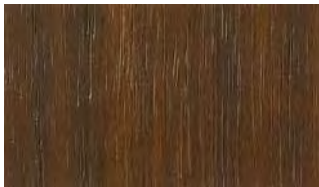



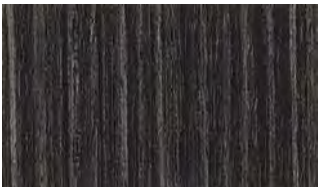





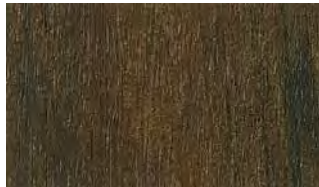



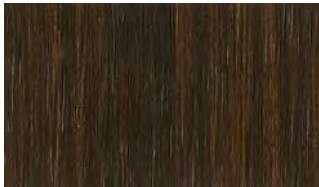



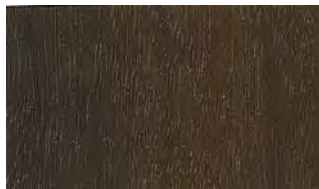



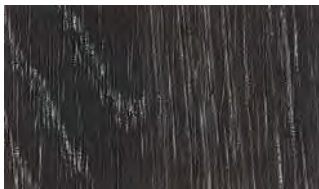

# WOOD

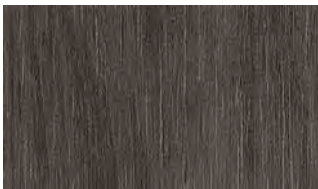
ウッド

TC 6,200円/㎡  
(7,440円/㎡) W 1,220mm

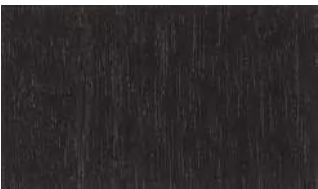

大判柄写真はこちら

1	 TC-4310   ウォルナット 板目  RTH4310  RHF4310	 TC-5100   チェリー 板目  VBEX-5842D8	 TC-5437 NEW   ウォルナット 板目  VBEX-5772D8	 TC-5110   ユーカリ 板目  VBEX-5861D8
2	 TC-4316 プリマベラ 板目	 TC-4317 ウォルナット 板目	 TC-4321   ゼブラウッド 板目  RTH4321	 TC-5444 NEW   ローズ 板目  VBEX-5864D8
3	 TC-4307   ウォルナット 板目  RTH4307  RHF4307	 TC-4308   ウォルナット 板目  RHF4308	 TC-5087   オーク 板目  VBEX-5757D8	 TC-5095   スクピラ 板目  VBEX-5838D8
4	 TC-5094   スクピラ 板目  VBEX-5837D8	 TC-4330   チーク 板目	 TC-4327   オーク 板目  RTH4327  RHF4327	 TC-4344   ゼブラウッド 板目  RTH4344
5	 TC-4324   プリマベラ 板目  RHF4324	 TC-5111   ユーカリ 板目  VBEX-5860D8	 TC-4337 オーク 板目	 TC-4336   ラインウッド 板目  RTH4336  RHF4336  VBEX-5923C7
6	 TC-5080   ウォルナット 板目  VBEX-5873D8	 TC-4313 ウォルナット 板目	 TC-4337 オーク 板目	 TC-4338   ウォルナット 板目
7	 TC-5101   チェリー 板目  VBEX-5843D8	 TC-4362   チョークドオーク 板目  RTH4362	 TC-5090   オーク 板目  VBEX-5835D8	 TC-4339   ウォルナット 板目  RTH4339
A	B	C	D	

同柄の別素材 W= 壁紙、Hw= ハードウォール、M= メラミン化粧板  屋外垂直面使用で約3年の耐候性があります。  抗菌・防かび性能があります。  別冊の「選択・施工上の注意」をご確認ください。



# WOOD

日本の木

TC 6,200円/㎡  
(7,440円/㎡) W 1,220mm



大判柄写真はこちら

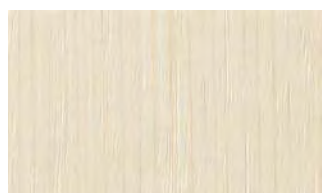

TC-5053 +

杉 柾目

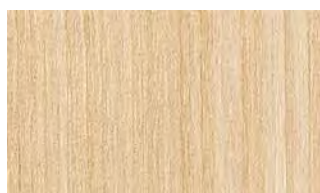

TC-4157 ⓘ

桜 柾目

W RTH4157 M VBYX-5850D8



TC-5055 + ⓘ

檜 柾目

M VBYX-5875D8



TC-4156

檜 板目



TC-5054 + ⓘ

杉 柾目

W RTH5054 M VBYX-5919D8

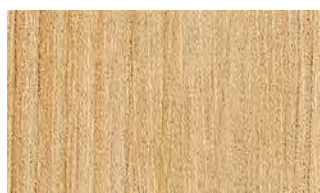

TC-4158 ⓘ

桜 柾目

M VBYX-5851D8



TC-4155 ⓘ

檜 柾目

W RTH4155

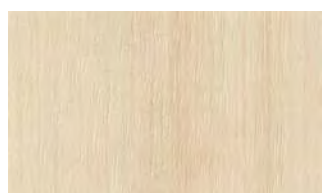

TC-4151

栓 柾目

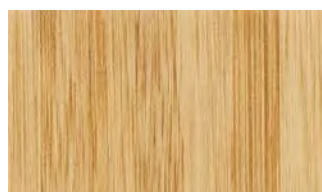

TC-5056 +

竹



TC-4161 ⓘ

樺 板目

M VBYX-5869D8



TC-5057 +

焼杉



TC-5058 +

焼杉

| A

| B

| C

| D

TC-5053

TC-5057



# WOOD

ヨコ柄

TC 6,200円/㎡  
(7,440円/㎡) W 1,220mm



大判柄写真はこちら

1



TC-5106 ⓘ ヒッコリー 板柱 (横)



TC-4188 ⓘ チーク 板柱 (横)

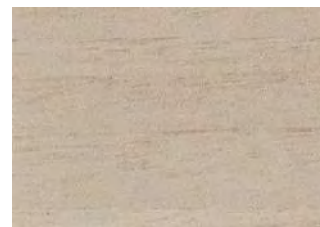

TC-4192 ⓘ ウォルナット 柱目 (横)



同柄同色の  
タテ柄  
TC-4193  
P.33 C-5

2



TC-4233 ⓘ チーク 板柱 (横)



TC-5445 NEW ⓘ ウォルナット 板柱 (横)



同柄同色の  
タテ柄  
TC-5072  
P.34 B-5



同柄同色の  
タテ柄  
TC-5119  
P.42 B-4

3

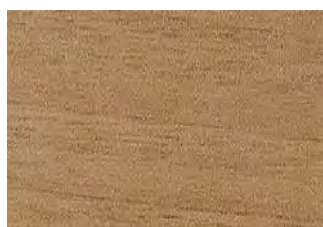

TC-4247 ⓘ ウォルナット 柱目 (横)



同柄同色の  
タテ柄  
TC-4241  
P.34 C-6



TC-5446 NEW ⓘ ウォルナット 板柱 (横)



同柄同色の  
タテ柄  
TC-5073  
P.35 C-4

TC-5447 NEW ⓘ ブランクチェリー (横)  
M VBEX-3436K8

4



TC-4255 ⓘ チーク 板柱 (横)



同柄同色の  
タテ柄  
TC-4261  
P.36 C-7

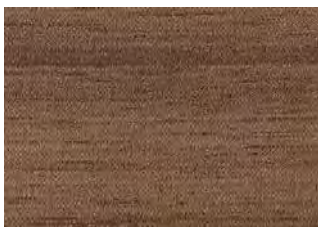

TC-4323 ⓘ ウォルナット 柱目 (横)



同柄同色の  
タテ柄  
TC-4322  
P.35 C-6



TC-5448 NEW ⓘ ブランクチェリー (横)  
M VBEX-3437K8



同柄同色の  
タテ柄  
TC-5120  
P.42 C-4

5



TC-4301 ⓘ ゼブラウッド 柱目 (横)

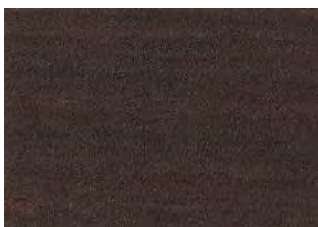

TC-4331 ⓘ チーク 板柱 (横)



同柄同色の  
タテ柄  
TC-4330  
P.38 B-4



TC-4315 ⓘ ミックスウッド (横)

6

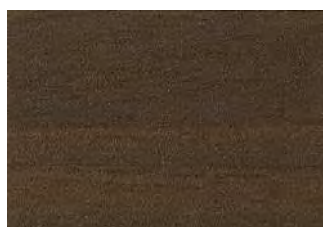

TC-4309 ⓘ ウォルナット 柱目 (横)



同柄同色の  
タテ柄  
TC-4303  
P.35 D-7

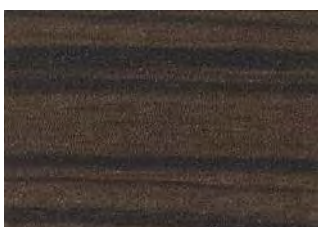

TC-4335 ⓘ ゼブラウッド 柱目 (横)

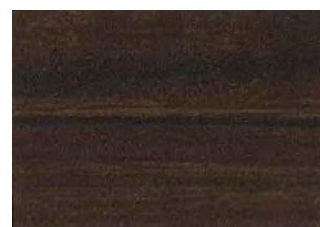

TC-4332 ⓘ ミックスウッド (横)

| A

| B

| C

■ 同柄の別素材 M=メラミン化粧板 ※ 屋外垂直面使用で約3年の耐候性があります。 ⓘ 抗菌・防かび性能があります。 ⓘ 別冊の「選択・施工上の注意」をご確認ください。









大判柄写真はこちら

1



TC-5432 NEW ㊦ ㊦ ヘリンボーンシダー



TC-5433 NEW ㊦ ㊦ ヘリンボーンシダー



TC-5117 ㊦ ㊦ ブロックウォルナット  
W RTH5117



TC-4353 ブランクオーク

2



TC-4346 ㊦ ㊦ ペイントパイン  
W RTH4346 M VBWX-5870D8



TC-4354 ラフソーンチーク



TC-4349 ラフソーンチーク

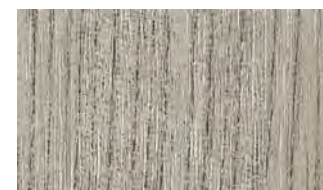

TC-4355 カラーアッシュ 柾目

3



TC-4346 ㊦ ㊦ ペイントパイン  
W RTH4346 M VBWX-5870D8



TC-4354 ラフソーンチーク



TC-4349 ラフソーンチーク



TC-4356 カラーアッシュ 柾目

4



TC-5118 ㊦ ㊦ ブランクチェリー  
M VBXY-5747WH-8

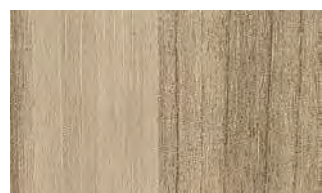

TC-5119 ㊦ ㊦ ブランクチェリー  
M VBXY-5748WH-8



TC-5120 ㊦ ㊦ ブランクチェリー  
M VBEX-5749WH-8

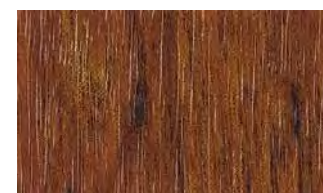

TC-4357 古木

5



TC-5121 ㊦ ㊦ ブロックオーク  
W RTH5121 M VBWX-5854AW8



TC-5122 ㊦ ㊦ ブロックオーク  
W RTH5122 M VBXY-5855AW8

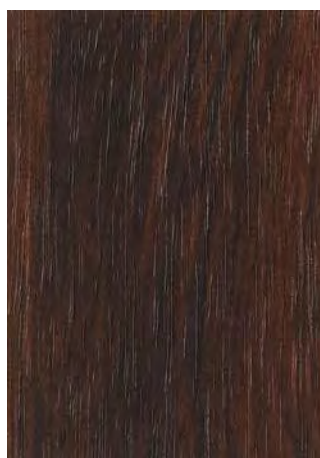

TC-5123 ㊦ ㊦ ブロックオーク  
M VBEX-5856AW8



TC-5124 ㊦ ㊦ ブロックオーク  
W RTH5124 M VBEX-5857AW8

| A

| B

| C

| D





TC-4346



TC-5433-TX-5351(P.11)



TC-4353



TC-5124



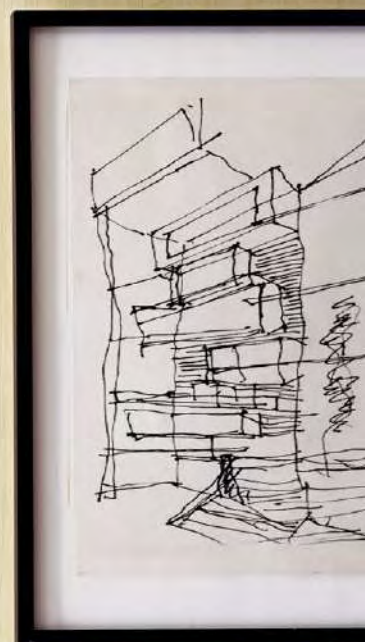



# BASIC WOOD

ベーシックウッド

BC 4,900円/㎡  
(5,880円/㎡) W 1,220mm

## Phthalate Free

製造時にフタル酸エステル系可塑剤を使用していません。  
DEHP,DBP,BBP,DINP,DIDP,DNOP 含有量 0.01%以下



大判柄写真はこちら



BC-5471 NEW ウォルナット 板証

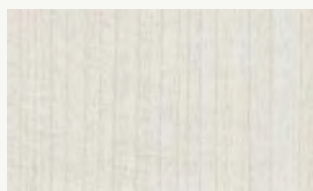

BC-5495 NEW チェリー 板証

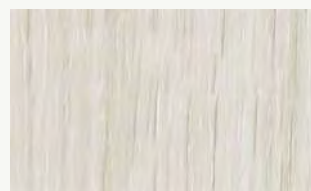

BC-5464 NEW オーク 板証

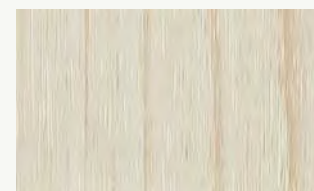

BC-5467 NEW ウォルナット 板証

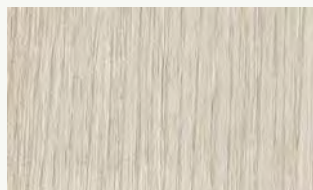

BC-5491 NEW アッシュ 板証



BC-5452 NEW オーク 板証

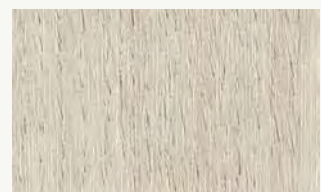

BC-5451 NEW オーク 板証

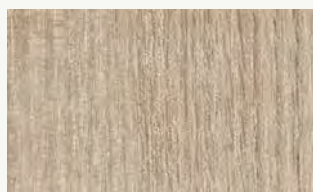

BC-5487 NEW アッシュ 板証



BC-5479 NEW ウォルナット 板証

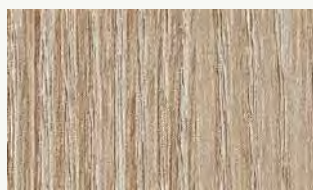

BC-5490 NEW アッシュ 板証

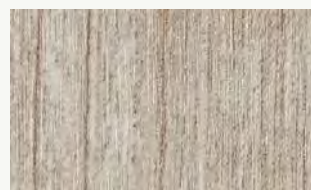

BC-5505 NEW チーク 板証

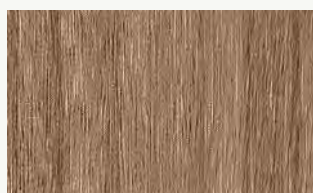

BC-5473 NEW ウォルナット 板証

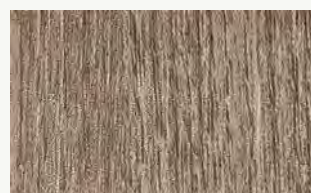

BC-5488 NEW アッシュ 板証

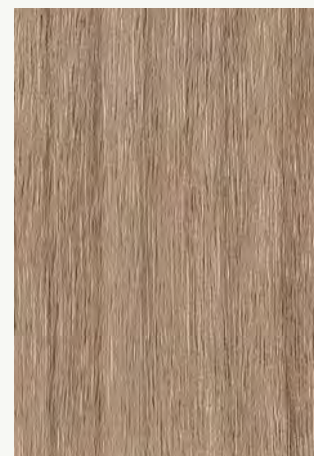

BC-5472 NEW ウォルナット 板証

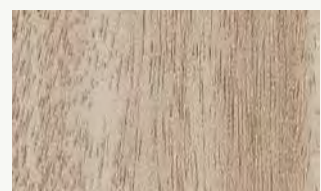

BC-5475 ウォルナット 板証



BC-5456 NEW オーク 板証



BC-5470 NEW ウォルナット 板証

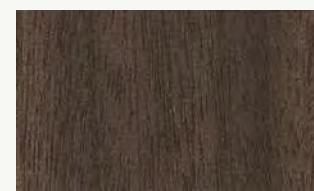

BC-5483 NEW ウォルナット 板証

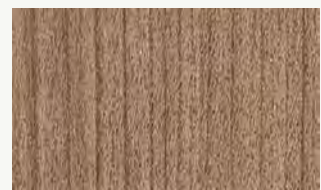

BC-5500 NEW チェリー 板証

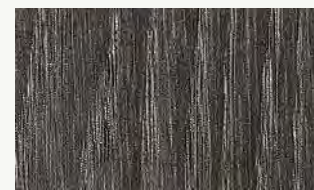

BC-5494 NEW アッシュ 板証

| A

| B

| C

| D



# BASIC WOOD

ベーシックウッド

BC 4,900円/㎡  
(5,880円/㎡) W 1,220mm

## Phthalate Free

製造時にフタル酸エステル系可塑剤を使用していません。  
DEHP,DBP,BBP,DINP,DIDP,DNOP 含有量 0.01%以下



大判柄写真はこちら



Wall: BC-5480  
Floor: IS-1020 (2021-23 FLOOR TILE)

1



BC-5496 NEW

チェリー 柎目

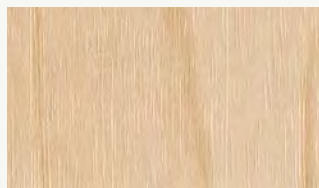

BC-5503

メイプル 板目



BC-5477

ウォルナット 柎目

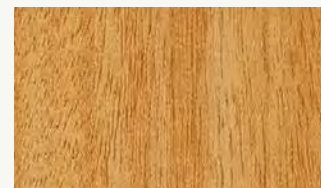

BC-5478

ウォルナット 柎目

2



BC-5497 NEW

チェリー 柎目

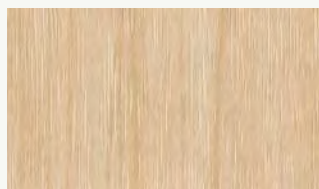

BC-5502 NEW

メイプル 板目

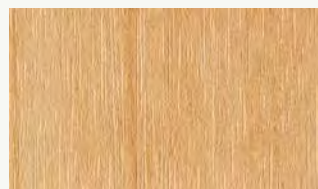

BC-5504

メイプル 板目

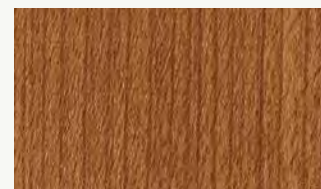

BC-5501 NEW

チェリー 柎目

3

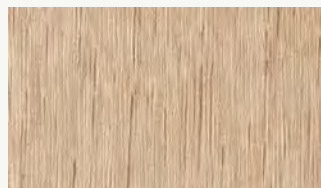

BC-5460 NEW

オーク 板目

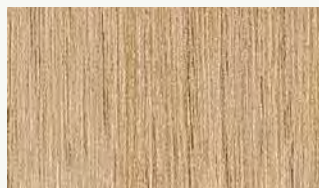

BC-5453 NEW

オーク 板柎

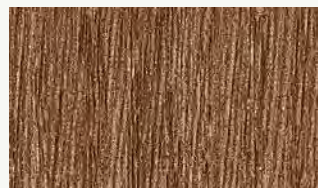

BC-5455 NEW

オーク 板柎

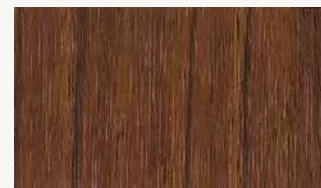

BC-5469 NEW

ウォルナット 板柎

4

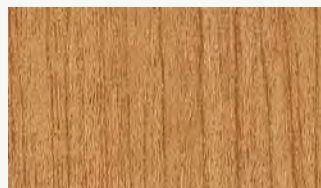

BC-5499 NEW

チェリー 柎目

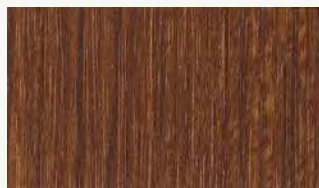

BC-5508 NEW

チェリー 柎目

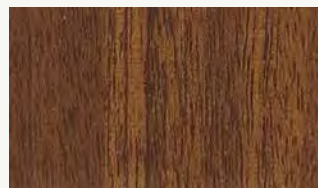

BC-5481 NEW

ウォルナット 柎目



BC-5482 NEW

ウォルナット 柎目

| A

| B

| C

| D





大判柄写真はこちら



BC-5484 NEW アッシュ 柾目

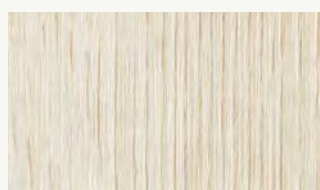

BC-5458 NEW オーク 板目

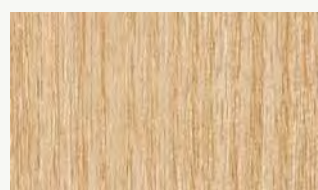

BC-5486 NEW アッシュ 柾目

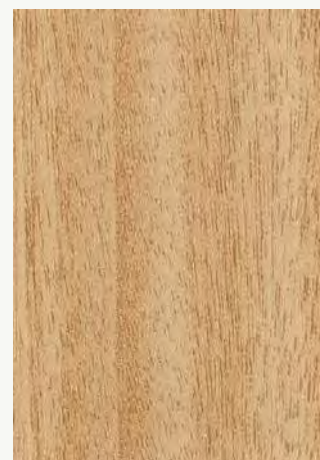

BC-5474 ウォルナット 柾目



BC-5485 NEW アッシュ 柾目

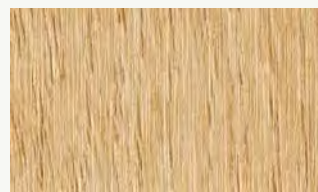

BC-5461 NEW オーク 板目

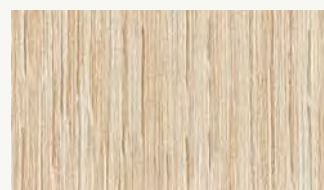

BC-5459 NEW オーク 板目

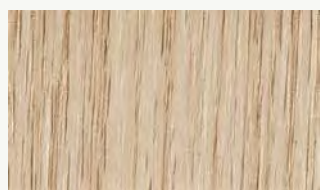

BC-5465 NEW オーク 板柾

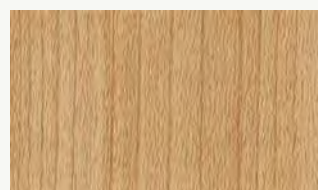

BC-5498 NEW チェリー 柾目

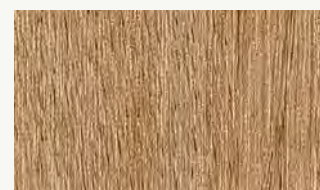

BC-5454 NEW オーク 板柾

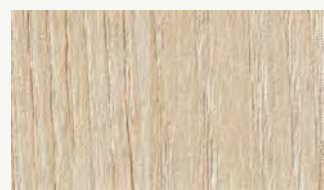

BC-5492 NEW アッシュ 板柾

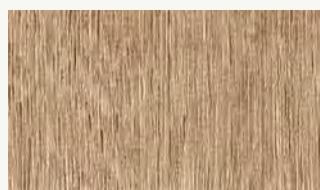

BC-5462 NEW オーク 板目



BC-5506 NEW チェーク 柾目

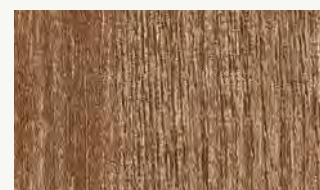

BC-5489 NEW アッシュ 柾目

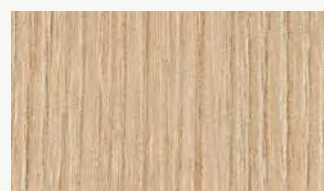

BC-5493 NEW アッシュ 板柾

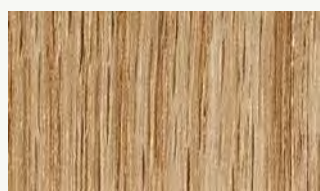

BC-5466 NEW オーク 板柾

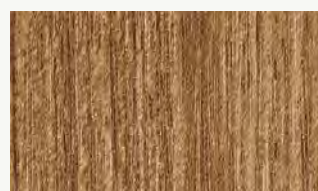

BC-5507 NEW チェーク 柾目

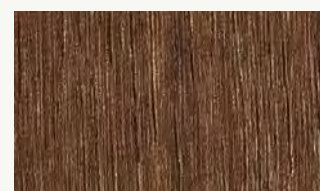

BC-5463 NEW オーク 板目



BC-5468 NEW ウォルナット 板柾

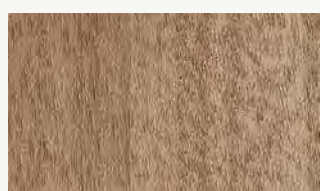

BC-5476 ウォルナット 柾目

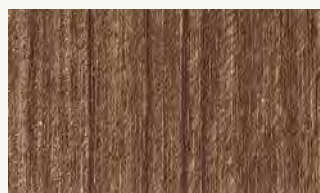

BC-5509 NEW チェーク 柾目



BC-5480 NEW ウォルナット 柾目

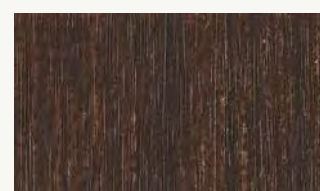

BC-5510 NEW チェーク 柾目

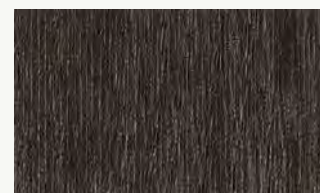

BC-5457 NEW オーク 板柾

| A

| B

| C

| D



# METALLIC

メタリック

TR 6,700円/㎡  
(8,040円/㎡) W 1,220mm

TX 7,400円/㎡  
(8,880円/㎡) W 1,220mm

RD 9,800円/㎡  
(11,760円/㎡) W 1,220mm

1

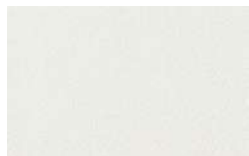

TR-4371 ⓘ Snow White



TR-4379 ⓘ Champagne Gold



TR-4388 ⓘ Relaxing Greige



TR-4374 ⓘ Platinum Silver



TR-5151 ⓘ Pure Silver

2

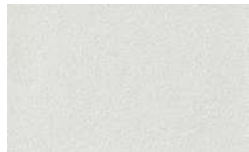

TR-4372 ⓘ White Platinum



TR-5152 ⓘ Mocha Beige



RD-5526 NEW ⓘ Rose Gold

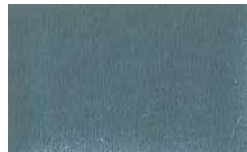

RD-5523 NEW ⓘ Frosted Mirror



TR-4390 ⓘ Antique Copper

3

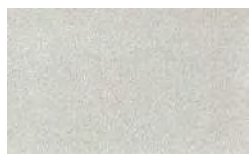

TR-5541 NEW ⓘ White Pearl

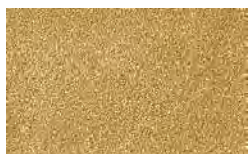

TR-5154 ⓘ Rich Gold

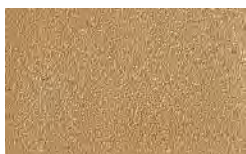

TR-4385 ⓘ Creamy Orange



TR-4392 ⓘ Ocean Blue



TR-5155 ⓘ Gunmetal Gray

4



TR-4378 ⓘ Contemporary Silver



TR-4384 ⓘ Brass

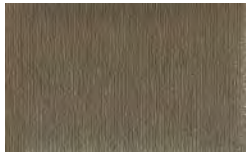

RD-5521 NEW ⓘ Deep Brass



TR-4393 ⓘ Forest Green



TR-4395 ⓘ Charcoal Gray

5



TR-5542 NEW ⓘ Warm Gray

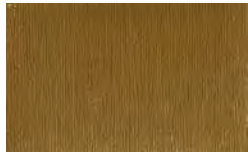

RD-5525 NEW ⓘ Lucky Gold

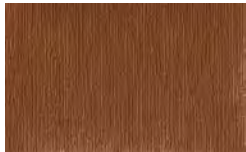

RD-5524 NEW ⓘ Copper



TR-4398 ⓘ Cozy Shade

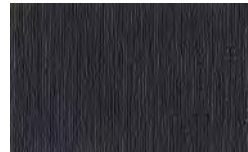

RD-5522 NEW ⓘ Iron Black

6



TR-4416 ⓘ パイブレーション

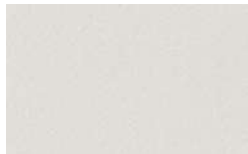

TR-4415 ⓘ パイブレーション

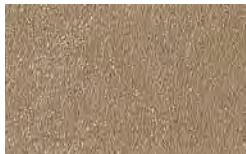

TR-4417 ⓘ パイブレーション



TR-5161 ⓘ パイブレーション



TR-5163 ⓘ パイブレーション

7



TR-4416 ⓘ パイブレーション



TR-5162 ⓘ パイブレーション



TR-4418 ⓘ パイブレーション



TR-4419 ⓘ パイブレーション



TR-4420 ⓘ パイブレーション

| A

| B

| C

| D

| E

ⓘ 別冊の「選択・施工上の注意」をご確認ください。





RD-5531 NEW ⓘ ヘアライン



TX-4407 ⓘ ヘアライン



RD-5533 NEW ⓘ ヘアライン



RD-5534 NEW ⓘ ヘアライン



TX-5160 ⓘ 硫化いぶし



TX-4408 ⓘ ヘアライン

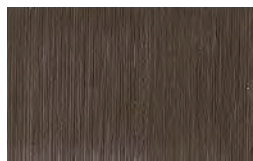

RD-5535 NEW ⓘ ヘアライン



RD-5536 NEW ⓘ ヘアライン

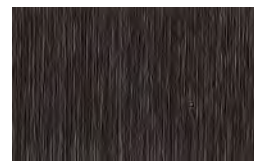

RD-5538 NEW ⓘ ヘアライン



RD-5532 NEW ⓘ ヘアライン



TX-4412 ⓘ ヘアライン

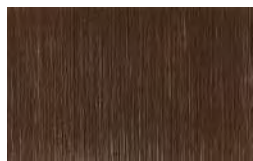

RD-5537 NEW ⓘ ヘアライン



TX-5156 ⓘ クロスヘアライン



TX-4403 ⓘ クロスヘアライン



RD-5527 NEW ⓘ バイアスヘアライン



RD-5530 NEW ⓘ バイアスヘアライン



RD-5528 NEW ⓘ バイアスヘアライン



TX-4404 ⓘ クロスヘアライン

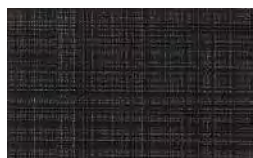

TX-5158 ⓘ クロスヘアライン



RD-5529 NEW ⓘ バイアスヘアライン



RD-5539・TX-4464・TX-4469



RD-5540 NEW ⓘ カモフラージュメタル



RD-5539 NEW ⓘ カモフラージュメタル



TX-4461 ⓘ メタルスレッド



TX-4467 ⓘ レイヤードフィラメント



TX-4469 ⓘ レイヤードフィラメント

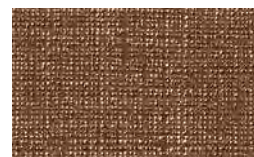

TX-4464 ⓘ メタルスレッド



TX-4465 ⓘ メタルスレッド



# STUCCO

スタッコ

TU 7,100円/㎡  
(8,520円/㎡) W 1,220mm



大判柄写真はこちら

STUCCO / CONCRETE

MATERIAL / ABSTRACT

1						
	TU-5551 NEW		パールスタッコ		TU-4523	
					パールスタッコ	
2						
	TU-4521		パールスタッコ		TU-4524	
					パールスタッコ	
3						
	TU-4525		パールスタッコ		TU-4526	
					パールスタッコ	
4						
	TU-4527	TU-5193	TU-4528	TU-5194		
				アーススタッコ		
5						
	TU-4531	TU-4532	TU-5195	TU-5194		
				アーススタッコ		
6						
	TU-4529	TU-5552 NEW				
		アーススタッコ				
7						
	TU-4533					
		アーススタッコ				

| A

| B

| C

| D

■ 同柄の別素材 W= 壁紙、M= メラミン化粧板、G= ガルザス ● 屋外垂直面使用で約3年の耐候性があります。 ◆ 抗菌・防かび性能があります。 ❶ 別冊の「選択・施工上の注意」をご確認ください。 ① 特に取り扱いに注意が必要な商品です。



コンクリート

TC 6,200円/m<sup>2</sup>  
(7,440円/m) W 1,220mm

**TN 8,200円/㎡**  
(9,840円/㎡) W 1,220mm



大判柄写真はこちら

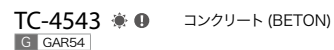

| A

| B

| C

D

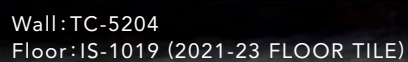







# RUST

錆

TC 6,200円/㎡  
(7,440円/㎡) W 1,220mm

TD 6,400円/㎡  
(7,680円/㎡) W 1,220mm

TX 7,400円/㎡  
(8,880円/㎡) W 1,220mm

TN 8,200円/㎡  
(9,840円/㎡) W 1,220mm



大判柄写真はこちら

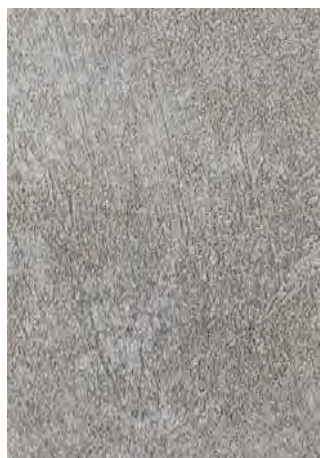

TX-5196 ⓘ

鉄錆



TX-5197 ⓘ

鉄錆

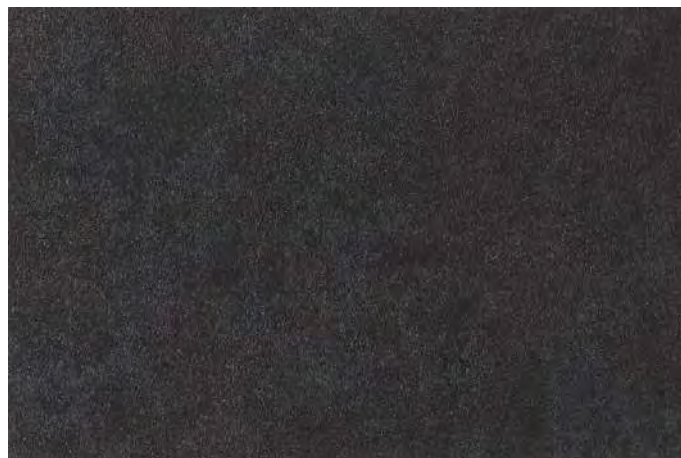

TX-5198 ⓘ

鉄錆



TN-5311 NEW ⓘ

OXI

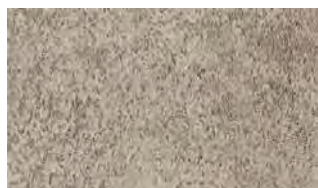

TN-5312 NEW ⓘ

OXI



TN-5313 NEW ⓘ

サンドメタル

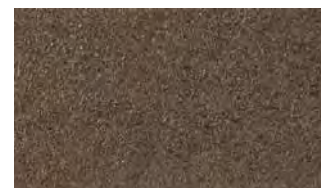

TN-5314 NEW ⓘ

サンドメタル



TD-4548 ⓘ

錆



TD-4549 ⓘ

錆

W RTH4549 Hw RHF4549

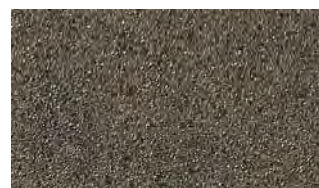

TD-5201 ⓘ ⓘ

セラミック (OXIDO)

G GAR57



TD-5202 ⓘ ⓘ

セラミック (OXIDO)

G GAR58



TD-4547 ⓘ ⓘ

瓦



TD-4545 ⓘ

セラミック (OXIDO)

G GAR56



TD-4546 ⓘ

セラミック (OXIDO)

G GAR55

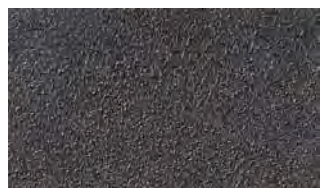

TC-4544 ⓘ

亜鉛



TD-4551 ⓘ

SABI



TX-5199 ⓘ

リン酸仕上げ



TD-4550 ⓘ

SABI

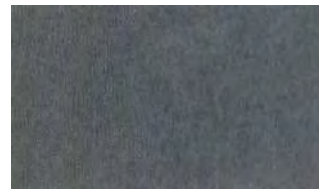

TD-5203 ⓘ

黒皮鉄

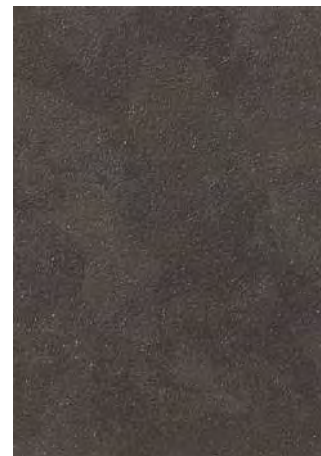

TX-5200 ⓘ

リン酸仕上げ

| A

| B

| C

| D

同柄の別素材 W= 壁紙、Hw= ハードウォール、G= ガルガス ※ 屋外垂直面使用で約3年の耐候性があります。 ⓘ 抗菌・防かび性能があります。 ⓘ ⓘ 別冊の「選択・施工上の注意」をご確認ください。



# STONE

石

TC 6,200円/㎡  
(7,440円/㎡) W 1,220mm

TN 8,200円/㎡  
(9,840円/㎡) W 1,220mm



大判柄写真はこちら

1



TC-4578 +

アラベスカート



TC-5553 NEW +

グレーマーブル



TC-4580 +

アジャックス

2

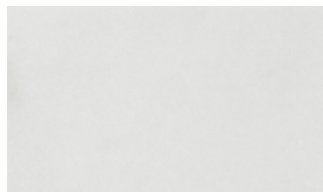

TC-4577

ピアンコ



TC-4586

ロイヤルマーブル

3



TC-4579 +

マーブル



TC-4581

ポテチーノ



TN-5209 ⓘ  
M VBWX-3639G7

パラッツォマルモ



TN-5210 ⓘ  
M VBEX-3640G7

パラッツォマルモ

4

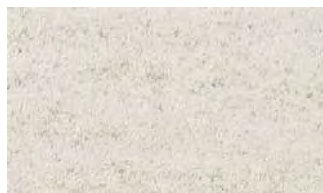

TC-4584 ⓘ

ライムストーン

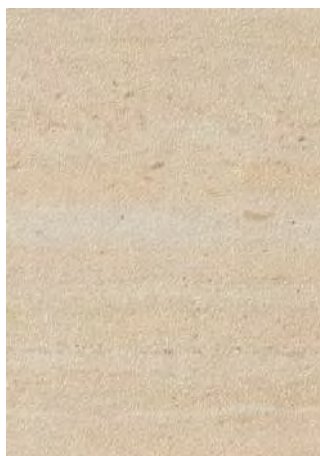

TC-5207 + ⓘ

セルベジャンテ



TC-5554 NEW + ⓘ

ホワイトブリック



TC-4587 ⓘ

レンガ

5

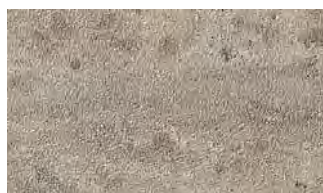

TC-5208 + ⓘ

トラバーチン

6



TC-5213 + ⓘ  
M VBWX-3645AS8

イングリッシュスレート



TC-5214 + ⓘ  
M VBEX-3646AS8

イングリッシュスレート



TC-5211 + ⓘ スレート (BASALTO)  
G GAR66

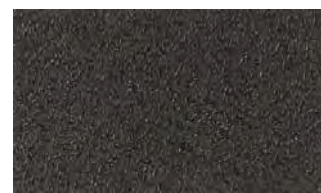

TC-5212 + ⓘ スレート (BASALTO)  
G GAR65

| A

| B

| C

| D





TC-5208



TN-5319



TN-5319 NEW ⓘ

Gold Line Ajax



TN-5322 NEW ⓘ

モダンスレート



TN-5323 NEW ⓘ

モダンスレート

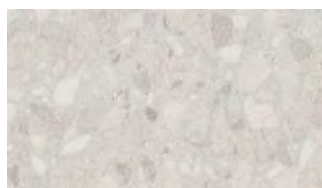

TN-5320 NEW ⓘ  
M VBWX-3653AS8

Small Terrazzo

| A



TN-5321 NEW ⓘ  
M VBEX-3654AS8

Small Terrazzo

| B



TN-5324 NEW ⓘ

モダンスレート

| C



TN-5325 NEW ⓘ ⓘ

モダンスレート

| D





TC-5556·TC-5212(P.54)



# ABSTRACT

抽象

TC 6,200円/㎡  
(7,440円/㎡) W 1,220mm

TD 6,400円/㎡  
(7,680円/㎡) W 1,220mm

TR 6,700円/㎡  
(8,040円/㎡) W 1,220mm



大判柄写真はこちら



TC-5555 NEW ✦ ① ナローボーダー



TC-5556 NEW ✦ ① ナローボーダー

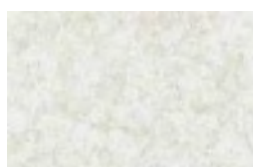

TC-4568 ① パールサンド

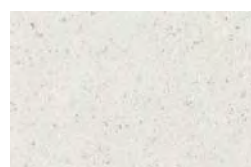

TC-4573 ファインサンド



TC-4575 ① ファインサンド

1

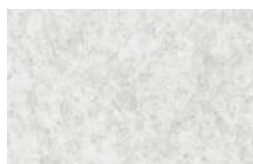

TC-4567 ① パールサンド

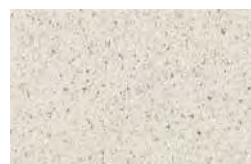

TC-4574 ファインサンド



TC-4576 ① ファインサンド

2



TD-4561 ✦ ① プリーズ



TD-4562 ✦ ① プリーズ

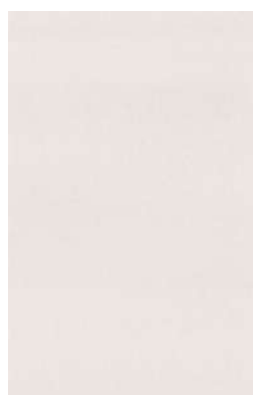

TD-5217 ✦ ① プリーズ



TD-5218 ✦ ① プリーズ



TC-4448 ✦ ① パールウェーブ

3

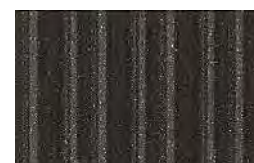

TC-4451 ① パールウェーブ

4



TC-4569 ✦ スタック



TC-4445 ブライトライン

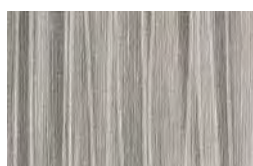

TC-4446 ブライトライン



TC-4441 ランダムウェーブ



TC-4443 ランダムウェーブ

5

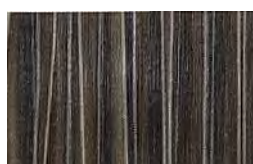

TC-4447 ブライトライン

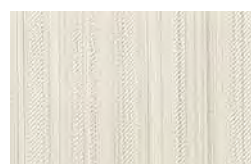

TC-4442 ランダムウェーブ

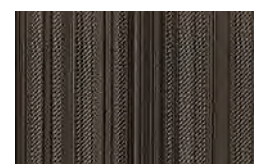

TC-4444 ランダムウェーブ

6

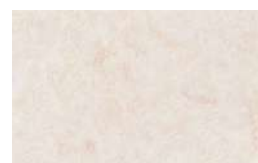

TC-4572 ✦ ファイバー

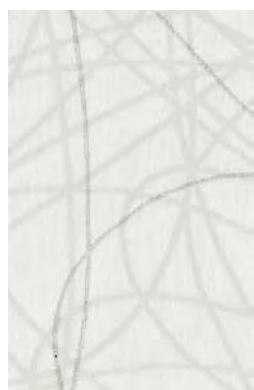

TR-4563 ① クロムフラワー



TR-4564 ① クロムフラワー



TC-5166 ① ランダムブロック



TC-5167 ① ランダムブロック

7

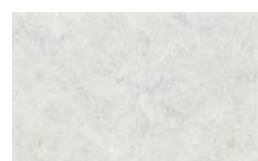

TC-4571 ✦ ファイバー

8

| A

| B

| C

| D

| E

✦ 抗菌・防かび性能があります。 ① 別冊の「選択・施工上の注意」をご確認ください。



# FABRIC

織物

TC 6,200円/㎡  
(7,440円/㎡) W 1,220mm



大判柄写真はこちら

1		TC-4475 ⓘ ネオクロス		TC-5179 ⓘ パーティカルストライプ W RTH5179		TC-5180 ⓘ パーティカルストライプ W RTH5180		TC-5182 ⓘ トリコ M VBYX-8446Q8		TC-5184 ⓘ トリコ M VBEX-8448Q8
2		TC-4476 ⓘ ネオクロス		TC-4478 ⓘ ネオクロス		TC-4479 ⓘ ネオクロス		TC-5183 ⓘ トリコ M VBYX-8447Q8		TC-5185 ⓘ コトーネ W RTH5185
3		TC-5186 ⓘ コトーネ W RTH5186		TC-5187 ⓘ コトーネ W RTH5187		TC-5188 ⓘ コトーネ W RTH5188		TC-5189 ⓘ コトーネ W RTH5189 M VBWX-8466Q8		TC-5190 ⓘ コトーネ W RTH5190 M VBWX-8467Q8
4		TC-5191 ⓘ コトーネ W RTH5191 M VBYX-8468Q8		TC-5192 ⓘ コトーネ W RTH5192 M VBEX-8469Q8		TC-5193 ⓘ コトーネ W RTH5193 M VBEX-8470Q8		TC-5194 ⓘ コトーネ W RTH5194 M VBEX-8471Q8		TC-5195 ⓘ コトーネ W RTH5195 M VBEX-8472Q8
5		TC-5196 ⓘ コトーネ W RTH5196 M VBEX-8473Q8		TC-5197 ⓘ コトーネ W RTH5197 M VBEX-8474Q8		TC-5198 ⓘ コトーネ W RTH5198 M VBEX-8475Q8		TC-5199 ⓘ コトーネ W RTH5199 M VBEX-8476Q8		TC-5200 ⓘ コトーネ W RTH5200 M VBEX-8477Q8

同柄の別素材 W= 壁紙、M= メラミン化粧板 ⓘ 抗菌・防かび性能があります。 ⓘ 別冊の「選択・施工上の注意」をご確認ください。



TN-5171・TN-5335



# MATTE FABRIC

マットファブリック

TN 8,200円/㎡  
(9,840円/㎡) W 1,220mm



大判柄写真はこちら



TN-5168 ⓘ  
W RTH5168

トラッドリネン



TN-5169 ⓘ  
W RTH5169

トラッドリネン



TN-5170 ⓘ  
W RTH5170

トラッドリネン



TN-5171 ⓘ  
W RTH5171

トラッドリネン



TN-5174 ⓘ  
W RTH5174

ファインクロス



TN-5175 ⓘ  
W RTH5175

ファインクロス



TN-5172 ⓘ  
W RTH5172

ファインクロス



TN-5173 ⓘ  
W RTH5173

ファインクロス



TN-5176 ⓘ  
W RTH5176

ファインクロス



TN-5331 NEW ⓘ  
W RTH5331

ハンサムウィーブ



TN-5177 ⓘ  
W RTH5177

ファインクロス



TN-5178 ⓘ  
W RTH5178

ファインクロス



TN-5332 NEW ⓘ  
W RTH5332

ハンサムウィーブ



TN-5333 NEW ⓘ  
W RTH5333

ハンサムウィーブ



TN-5334 NEW ⓘ  
W RTH5334

ハンサムウィーブ



TN-5335 NEW ⓘ  
W RTH5335

ハンサムウィーブ

| A

| B

| C

| D

| E



# LEATHER

レザー

TC 6,200円/㎡  
(7,440円/㎡) W 1,220mm

TR 6,700円/㎡  
(8,040円/㎡) W 1,220mm

TN 8,200円/㎡  
(9,840円/㎡) W 1,220mm



大判柄写真はこちら

1

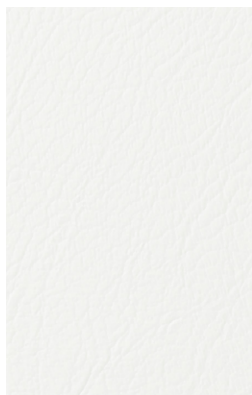

TN-5329 NEW ⓘ マットレザー

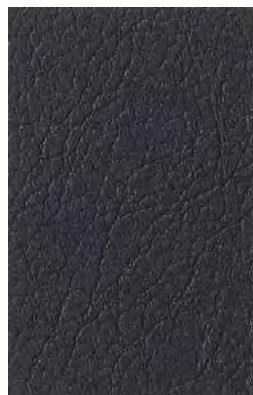

TN-5330 NEW ⓘ ⓘ マットレザー



TN-5326 NEW ⓘ マットソフトレザー



TN-5327 NEW ⓘ マットソフトレザー

2

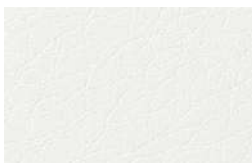

TC-4501 ⓘ ベーシックレザー



TC-4506 ⓘ プレーンレザー

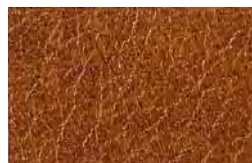

TC-4508 ⓘ プレーンレザー

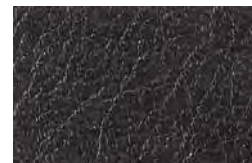

TC-4510 ⓘ プレーンレザー



TN-5328 NEW ⓘ マットソフトレザー

3



TC-4502 ⓘ ベーシックレザー



TC-4507 ⓘ プレーンレザー

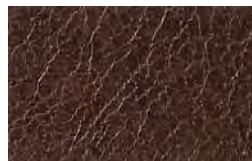

TC-4509 ⓘ プレーンレザー



TC-4510 ⓘ プレーンレザー



TN-5328 NEW ⓘ マットソフトレザー

4



TC-4503 ⓘ ベーシックレザー



TR-4519 ⓘ レグナム

5



TR-4520 ⓘ レグナム



TR-4519 ⓘ レグナム

6



TC-4512 ⓘ ⓘ ヴィンテージレザー



TC-4513 ⓘ ヴィンテージレザー

7

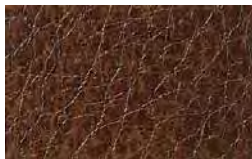

TC-4514 ⓘ ⓘ ヴィンテージレザー

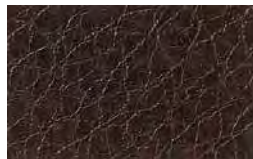

TC-4515 ⓘ ヴィンテージレザー



TN-5327-RW-5421 (P.20)

| A

| B

| C

| D

| E

※ 屋外垂直面使用で約3年の耐候性があります。 ◆ 抗菌・防かび性能があります。 ⓘ 別冊の「選択・施工上の注意」をご確認ください。 ⓘ ⓘ 特に取り扱いに注意が必要な商品です。



# JAPANESE

和

TC 6,200円/㎡  
(7,440円/㎡) W 1,220mm

TX 7,400円/㎡  
(8,880円/㎡) W 1,220mm

RX 12,000円/㎡  
(14,400円/㎡) W 1,220mm



大判柄写真はこちら



TX-5146 ✦ 花染 (秋桜)



TX-5145 ✦ 花染 (桜)



TX-5147 ✦ 花染 (椿)



TX-5148 ✦ 花染 (桔梗)



RX-4599 ⓘ 箔

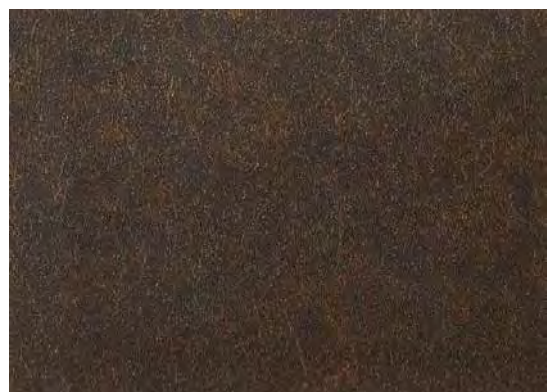

TC-4604 箔



RX-4603 ⓘ 箔



RX-4602 ⓘ 箔



RX-4600 ⓘ 箔



TX-5145



RX-4592 ⓘ ちらし



RX-4593 ⓘ ちらし

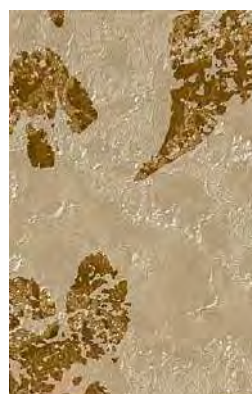

RX-4594 ⓘ 唐草

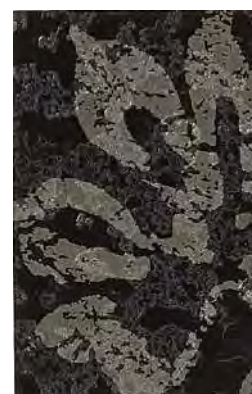

RX-4596 ⓘ 唐草

| A

| B

| C

| D

| E

LEATHER / JAPANESE

MATERIAL / ABSTRACT



# AMUSEMENT

アミューズメント

TR 6,700円/㎡  
(8,040円/㎡) W 1,220mm

TX 7,400円/㎡  
(8,880円/㎡) W 1,220mm

RD 9,800円/㎡  
(11,760円/㎡) W 1,220mm



大判柄写真はこちら

1



RD-5565 NEW ⓘ

スターラッシュ

2



RD-5561 NEW ⓘ

スターラッシュ



RD-5562 NEW ⓘ

スターラッシュ



RD-5565

3



RD-5563 NEW ⓘ

スターラッシュ



RD-5564 NEW ⓘ

スターラッシュ



TX-4633 ⓘ

コズミックウェーブ



TX-4634 ⓘ

テクノウェーブ

4



TX-4646 ⓘ

クリスタルエッジ



TR-4432 ⓘ

ランダムストライプ



TR-4431 ⓘ

ランダムストライプ



TR-5567 NEW ⓘ

ランダムストライプ

5



TX-4645 ⓘ

クリスタルエッジ

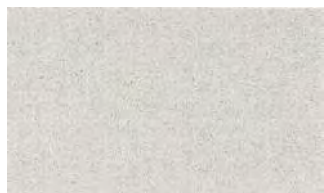

TR-4452 ⓘ

キュービック

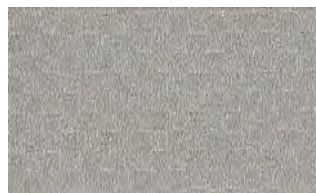

TR-4453 ⓘ

キュービック



TR-4454 ⓘ

キュービック

| A

| B

| C

| D

※ 屋外垂直面使用で約3年の耐候性があります。 ⓘ 別冊の「選択・施工上の注意」をご確認ください。



TC 6,200円/㎡  
(7,440円/㎡) W 1,220mm

TU 7,100円/㎡  
(8,520円/㎡) W 1,220mm



大判柄写真はこちら



TU-5219 ①

ギラギラス



TU-5220 ①

ギラギラス



TU-5221 ①

ギラギラス



TU-5222 ①

ギラギラス

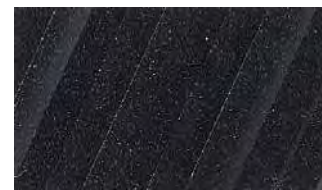

TU-5223 ①

ギラギラス

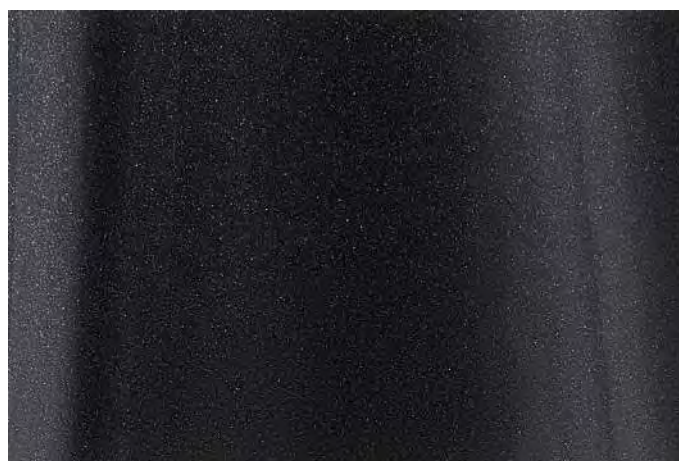

TU-4628 ①

ビッグシルキーウェーブ

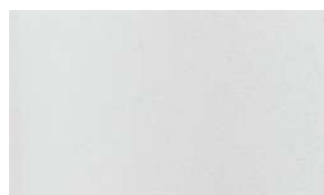

TU-4626 ①

ビッグシルキーウェーブ



TU-4621 ①

ビッグシルキーウェーブ



TU-4630 ①

シルキーウェーブ



TU-4625 ①

ビッグシルキーウェーブ

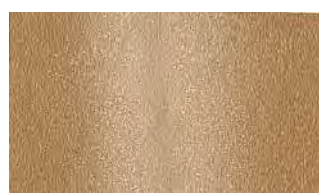

TU-4627 ①

ビッグシルキーウェーブ



TU-4622 ①

ビッグシルキーウェーブ



TU-4629 ①

シルキーウェーブ

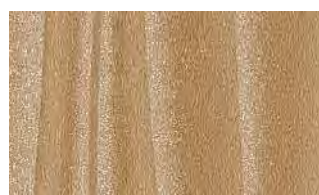

TU-4631 ①

シルキーウェーブ



TU-4632 ①

シルキーウェーブ



TC-4637 ①

スパイラル



TC-4638 ①

スパイラル



TC-4639 ①

スパイラル

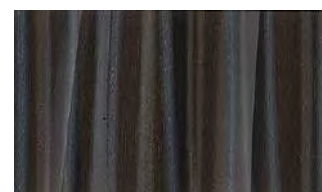

TC-4640 ①

スパイラル

| A

| B

| C

| D

AMUSEMENT

MATERIAL / ABSTRACT



# COLOR

カラー

TA 4,200円/㎡  
(5,040円/㎡) W 1,220mm

TX 7,400円/㎡  
(8,880円/㎡) W 1,220mm

## Solid Color

## Eggshell Matte

1						
	TA-4701 ☀️ ⬆️ ⓘ	TA-4714 ☀️ ⬆️ ⓘ M VBW-7003U7	TA-4720 ☀️ ⬆️ ⓘ	TA-4731 ☀️ ⬆️ ⓘ	TA-4742 ☀️ ⬆️ ⓘ M VBW-1981U7	TX-5341 NEW ⓘ
2						
	TA-4709 ☀️ ⬆️ ⓘ	TA-4715 ☀️ ⬆️ ⓘ	TA-4708 ☀️ ⬆️ ⓘ	TA-4732 ☀️ ⬆️ ⓘ	TA-4743 ☀️ ⬆️ ⓘ M VBW-7006U7	TX-5342 NEW ⓘ
3						
	TA-4716 ☀️ ⬆️ ⓘ	TA-4722 ☀️ ⬆️ ⓘ	TA-4721 ☀️ ⬆️ ⓘ	TA-4733 ☀️ ⬆️ ⓘ	TA-4744 ☀️ ⬆️ ⓘ	TX-5343 NEW ⓘ
4						
	TA-4705 ☀️ ⬆️ ⓘ	TA-4723 ☀️ ⬆️ ⓘ	TA-4702 ☀️ ⬆️ ⓘ	TA-4734 ☀️ ⬆️ ⓘ	TA-4745 ☀️ ⬆️ ⓘ	TX-5344 NEW ⓘ
5						
	TA-4710 ☀️ ⬆️ ⓘ	TA-4718 ☀️ ⬆️ ⓘ	TA-4724 ☀️ ⬆️ ⓘ M VBW-7022U7	TA-4735 ☀️ ⬆️ ⓘ	TA-4746 ☀️ ⬆️ ⓘ	TX-5345 NEW ⓘ
6						
	TA-4717 ☀️ ⬆️ ⓘ	TA-4719 ☀️ ⬆️ ⓘ	TA-4725 ☀️ ⬆️ ⓘ M VBW-7023U7	TA-4736 ☀️ ⬆️ ⓘ	TA-4747 ☀️ ⬆️ ⓘ	TX-5346 NEW ⓘ
7						
	TA-5231 ☀️ ⬆️ ⓘ M VBW-7029U7	TA-4726 ☀️ ⬆️ ⓘ	TA-5232 ☀️ ⬆️ ⓘ	TA-4737 ☀️ ⬆️ ⓘ W RTH4737	TA-4748 ☀️ ⬆️ ⓘ	TX-5347 NEW ⓘ
8						
		TA-4727 ☀️ ⬆️ ⓘ	TA-5233 ☀️ ⬆️ ⓘ	TA-4738 ☀️ ⬆️ ⓘ	TA-4749 ☀️ ⬆️ ⓘ	TX-5348 NEW ⓘ ⓘ
9						
		TA-4728 ☀️ ⬆️ ⓘ	TA-5234 ☀️ ⬆️ ⓘ M VB-7032U7	TA-4739 ☀️ ⬆️ ⓘ	TA-4750 ☀️ ⬆️ ⓘ	TX-5349 NEW ⓘ ⓘ
10						
		TA-4729 ☀️ ⬆️ ⓘ	TA-4740 ☀️ ⬆️ ⓘ M VB-7040U7	TA-4751 ☀️ ⬆️ ⓘ		TX-5350 NEW ⓘ ⓘ
11						
		TA-4730 ☀️ ⬆️ ⓘ	TA-4741 ☀️ ⬆️ ⓘ	TA-4752 ☀️ ⬆️ ⓘ W RTH4752 M VBB-7039U7		

| A

| B

| C

| D

| E

| F



# COLOR

カラー

TA 4,200円/㎡  
(5,040円/㎡) W 1,220mm

TX 7,400円/㎡  
(8,880円/㎡) W 1,220mm

## Eggshell Matte



## Coated Color (Matte)

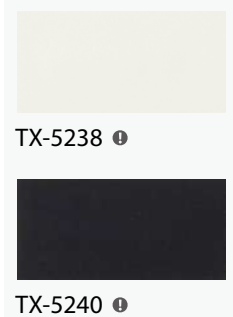

## Solid Color



## Flat Color

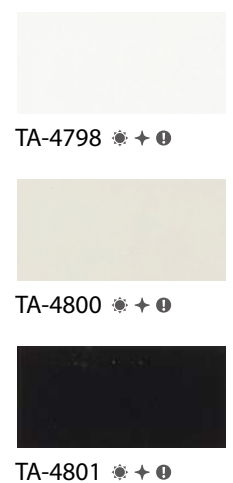

## Coated Color (Gloss)

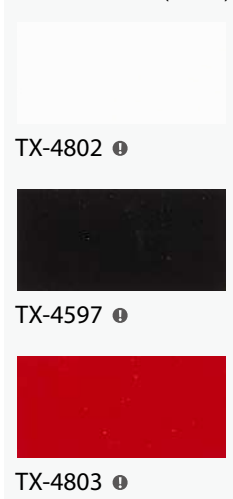

| A | B | C | D | E | F



# 日塗工 近似色 / DIC 近似色一覧

1.1Y 9.4/0.6 TA-4701	5.1Y 9.6/0.3 TA-4714	1.6Y 9.5/0.1 TA-4720	6.8BG 9.51/0.07 N-95	2.9GY 9.6/0.1 TA-4742	3.6GY 9.6/0.3 N-95
3.1Y 9.06/1.01 22-90B TA-4709	5.3Y 9.29/0.92 25-92B TA-4715	0.9Y 9.4/0.4 TA-4708	3.0Y 9.4/0.1 N-93	5.2Y 9.2/0.1 N-90	4.2GY 9.5/0.4 TX-5342
5.0Y 9.1/0.7 25-90B DIC-582B TA-4716	5.3Y 9.09/0.63 25-90A DIC-583 TA-4722	1.7Y 9.21/0.42 19-90A TA-4721	0.5PB 9.15/0.35 75-90A TA-4733	7.7Y 9/0.3 TA-4744	3.5GY 9.3/0.3 N-93 TX-5343
2.9Y 9.04/1.92 22-90D TA-4705	3.9Y 8.72/0.86 22-85B TA-4723	0.1Y 9.15/0.91 19-92B TA-4702	2.5PB 8.64/0.35 75-85A TA-4734	1.6GY 8.87/0.19 N-87	5.4GY 8.6/0.2 N-85 TX-5344
4.2Y 9.05/1.5 25-90C TA-4710	3.1Y 8.55/1.41 22-85C TA-4718	0.2Y 8.48/0.8 19-85A TA-4724	2.9PB 8.11/0.32 75-80A TA-4735	5.9GY 8.7/0.1 N-85	9.2Y 8.2/0.3 N-82 TX-5345
3.2Y 8.9/1.3 22-90C TA-4717	4.8Y 8.5/1.1 25-85B TA-4719	4.4Y 8.52/0.65 25-85A TA-4725	7.4PB 7.76/0.42 75-75A TA-4736	4.8Y 8.3/0.2 N-80	6.1GY 7.7/0.2 N-77 TX-5346
0.1Y 7.1/2 19-70D TA-5231	1.9Y 7.31/1.97 22-75D TA-4726	5.8YR 5.2/0.9 15-50B TA-5232	4.6G 6.89/0.05 N-67	2.7G 7.67/0.09 N-75	5.2GY 7/0.2 N-70 DIC-650 TX-5347
2.1Y 5.34/1.56 22-50D TA-4727	5.0YR 4.3/0.9 15-40B TA-5233	4.5PB 4.79/0.31 N-45 DIC-653	0.1PB 5.8/0.2 N-55	4.8G 5.8/0.1 N-60 DIC-652	TX-5348
1.8Y 4.45/1.35 22-40D DIC-503 TA-4728	3.7YR 3.3/0.8 15-30B TA-5234	6.6PB 3.57/0.75 75-30B TA-4739	6.3PB 3.83/0.36 N-40 DIC-546	3.8PB 4.9/0.2 N-50 DIC-653	TX-5349
8.0YR 3.27/0.79 19-30B TA-4729	4.2PB 3.2/0.4 N-35 DIC-541	8.1PB 3.01/0.29 N-30	4.5PB 2.4/0.3 N-20 DIC-582	TX-5350	
マンセル値 日塗工近似色 DIC 近似色	3.2Y 3.03/0.56 25-20B TA-4730	1.2YR 3.02/0.21 19-20B TA-4741	4.0PB 2.5/0.2 N-20 DIC-581B TA-4752		

※日塗工近似色、および DIC 近似色を示しておりますが、同色ではありませんので商品の選定にあたっては現品をご確認ください。



# 日塗工 近似色 / DIC 近似色一覧

	1.4Y 7.6/4.5		5.2G 7.2/0.8 45-70B		1.7G 6.2/0.6		5.0Y 9.5/0.8				
TX-5352		TX-5353		TX-5354		TX-5238					
	6.1RP 5.9/3.2 DIC-2456		3.6PB 6.4/1.9		3.3YR 6.3/0.7		3.1PB 2.5/0.2 N-20				
TX-5351		TX-5355		TX-5356		TX-5240					
	4.6Y 9.04/3.74 25-90H DIC-2060		7.8GY 9.05/0.99 35-90B		4.2B 8.95/1.9 65-90D		5.4R 8.97/2.22 05-90D		4.2GY 9.6/0.1		
TA-4754		TA-4763		TA-4772		TA-4781		TA-4798			
	9.6Y 9/7.6 DIC-2062		9.1GY 8.23/1.97 37-80D		7.6B 8.2/3.65 67-80H		3.4R 8.01/5.5 02-80L DIC-2011		0.2RP 7.3/3.7 89-70H DIC-2230		4.5Y 9.6/0.3
TA-4755		TA-4764		TA-4773		TA-4782		TA-5235		TA-4800	
	5.0Y 8.7/11.3 25-80W		3.2GY 7.4/8.8 32-70T DIC-360		6.8B 6.05/7.49 65-60P DIC-100		0.2R 6.33/9.62 99-60T DIC-261		4.9P 7.1/3.9 85-70H		4.4PB 2.4/0.2
TA-4756		TA-4765		TA-4774		TA-4783		TA-5236		TA-4801	
	2.6Y 8.3/12.8		8.1GY 6.21/9.43 37-60T DIC-2546		1.2PB 5.24/9.61 69-50T DIC-181		6.5RP 5.5/13.1 DIC-276				
TA-4757		TA-4766		TA-4775		TA-4784					
	4.7YR 6.9/11.9 15-70V DIC-83		5.9G 4.33/6.44 45-40P		5.2PB 3.8/10.2 75-40T DIC-2597		6.0R 4.6/13.8 DIC-2497				
TA-4758		TA-4767		TA-4776		TA-4789		TX-4802			
	1.5YR 6.2/12.8 DIC-2522		8.6G 3.5/3.7 DIC-389		6.7PB 3.4/11.5 DIC-2601		4.8R 4.1/13 05-40X		0.5R 3.52/6.75 99-30P DIC-2256		
TA-4759		TA-4768		TA-4777		TA-4791		TA-4786		TX-4597	
	9.0R 5.8/13.9		5.5G 3.1/1.7 DIC-2355		6.3PB 3/7 DIC-255		3.4R 3.7/8.3 DIC-2486		0.1RP 3.55/3.13 89-30H		
TA-4760		TA-4769		TA-4778		TA-4794		TA-4787		TX-4803	
	5.0R 4.1/10.5 DIC-2489		6.8G 2.98/1.16 45-20D		6.6PB 3.1/3.6 DIC-435		3.0R 3.5/5 DIC-2243		0.4YR 3.53/1.69 09-30D		マンセル値 日塗工近似色 DIC 近似色
TA-4793		TA-4770		TA-4779		TA-4795		TA-4796			

※日塗工近似色、および DIC 近似色を示しておりますが、同色ではありませんので商品の選定にあたっては現品をご確認ください。



## 高耐候リアテック

耐候性に優れ、屋外に使用できるリアテック



物件名：PEC ホールディングス 株式会社（事業会社：太平洋精工株式会社）  
設計：株式会社 山下設計  
品番：TC-4212（室内天井） TCE-4212（軒下天井）

### 耐候性

表面の特殊フィルムが紫外線を吸収し、プリント層の劣化を防ぎます。  
屋外垂直面使用で約10年の耐候性があります。  
※サンシャインカーボンアーク灯式耐候性試験機にて10,000時間照射し、著しい変化なし。  
※促進試験により約10年に相当する耐候性能を確認しておりますが、  
褪色や劣化がないことを保証するものではありません。

### 耐汚染性・耐薬品汚染性

特殊フィルムにより耐汚染性・耐薬品汚染性にも優れます。

### 耐候性試験 [著しい変化なし]

試験前

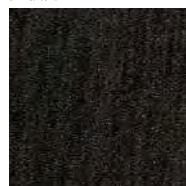

TCE-4338

10,000 時間照射後

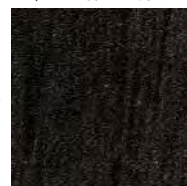

TCE-4338

### 〈試験方法〉

サンシャインカーボンアーク灯式  
耐候性試験機により、  
10,000時間照射後の外観変化、  
変色などの有無を確認する。

※左記写真は代表品番による  
弊社評価試験結果であり、  
製品の性能保証ではありません。



RWE・TCE・TDE・TFE

7,800円/㎡  
(9,360円/㎡) W 1,220mm



大判柄写真はこちら

## WOOD



TCE-4174 NEW ☆ ⓘ  
R TC-4174 W RTH4174 オーク 板目

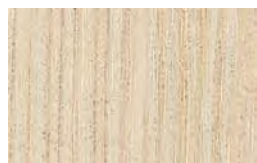

TCE-5065 NEW ☆ ⓘ  
R TC-5065 アッシュ 板目



TCE-5066 NEW ☆ ⓘ  
R TC-5066 W RTH5066 アッシュ 板目

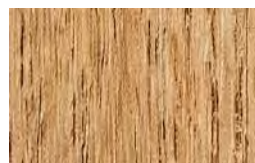

TCE-4348 NEW ☆ ⓘ  
R TC-4348 ブランクオーク



TCE-4277 ☆ ⓘ ⓘ マホガニー 板目  
R TC-4277



TCE-5069 NEW ☆ ⓘ  
R TC-5069 W RTH5069 ウォルナット 板目



TCE-4241 ☆ ⓘ ⓘ ウォルナット 板目  
R TC-4241 W RTH4241

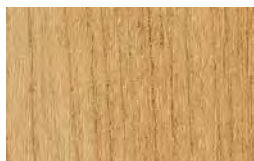

TCE-4212 ☆ ⓘ ⓘ チェリー 板目  
R TC-4212 W RTH4212



TCE-4265 ☆ ⓘ ⓘ チェリー 板目  
R TC-4265

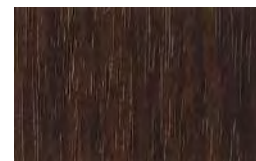

TCE-4330 ☆ ⓘ ⓘ チーク 板目  
R TC-4330

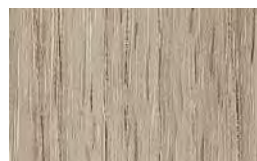

RWE-5387 NEW ☆ ⓘ  
R RW-5387 W RTH5387 オーク 板目



TCE-5091 NEW ☆ ⓘ  
R TC-5091 オーク 板目

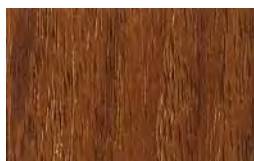

TCE-4261 ☆ ⓘ ⓘ チーク 板目  
R TC-4261

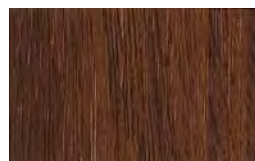

TCE-4310 ☆ ⓘ ⓘ ウォルナット 板目  
R TC-4310 W RTH4310

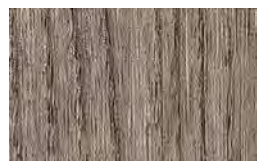

RWE-5400 NEW ☆ ⓘ  
R RW-5400 アッシュ 板目

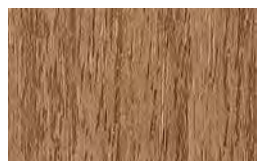

TCE-5070 NEW ☆ ⓘ  
R TC-5070 W RTH5070 ウォルナット 板目



TCE-5071 NEW ☆ ⓘ  
R TC-5071 W RTH5071 ウォルナット 板目



TCE-4338 ☆ ⓘ ⓘ ウォルナット 板目  
R TC-4338



TCE-4331 NEW ☆ ⓘ ⓘ チーク 板目 (横)  
R TC-4331

## METALLIC



TFE-5241 ☆ ⓘ ⓘ バイブレーション



TFE-5242 ☆ ⓘ ⓘ バイブレーション



TFE-5243 ☆ ⓘ ⓘ バイブレーション



TFE-5244 ☆ ⓘ ⓘ バイブレーション



TFE-5245 ☆ ⓘ ⓘ バイブレーション



TFE-5246 ☆ ⓘ ⓘ バイブレーション

## MATERIAL

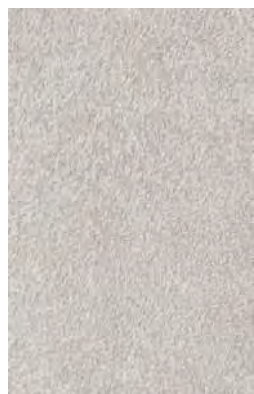

TCE-4541 ☆ ⓘ ⓘ コンクリート  
R TC-4541

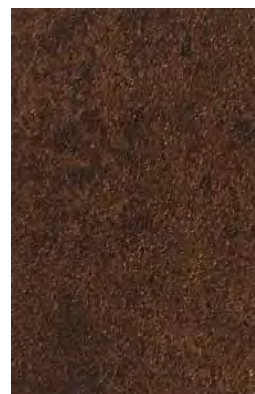

TDE-4550 ☆ ⓘ ⓘ SABI  
R TD-4550

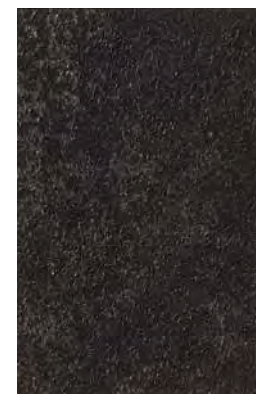

TDE-4551 ☆ ⓘ ⓘ SABI  
R TD-4551



TCE-4542 ☆ ⓘ ⓘ コンクリート  
R TC-4542



TDE-4548 ☆ ⓘ ⓘ 錆  
R TD-4548 W RTH4548

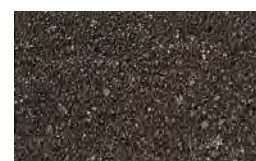

TDE-4549 ☆ ⓘ ⓘ 錆  
R TD-4549 W RTH4549

| A

| B

| C

| D

| E

同柄の別素材 R= リアテック、W= 壁紙 ☆ 屋外垂直面使用で約10年の耐候性があります。 ⓘ 別冊の「選択・施工上の注意」をご確認ください。



# 抗ウイルスリアテック



無機抗ウイルス剤・塗装・表面層面  
JP0612489X0002N

製品上の特定ウイルスの数を減少させます



無機抗菌剤・塗装・表面層面  
JP0122489X0001I



大判柄写真はこちら



Wall: TCV-5118  
Partition: VBYX-5747WH8 (2021-23 IBIBOARD)

**TCV・TDV・TUV** 9,800円/㎡  
(11,760円/㎡) W 1,220mm

**TAV** 8,900円/㎡  
(10,680円/㎡) W 1,220mm

1					
	TCV-4164 NEW ① チェリー 板柱 R TC-4164	TCV-5435 NEW ① ウォルナット 板柱 R TC-5435 M VBYX-5769D8	TCV-5118 NEW ① ブランクチェリー R TC-5118 M VBYX-5747WH8	TDV-4561 NEW ① ブリーズ R TD-4561	TCV-4445 NEW ① プライタイン R TC-4445
2					
	TCV-4208 NEW ① メイプル 板柱 R TC-4208 W RTH-4208	TCV-5065 NEW ① アッシュ 板柱 R TC-5065	TCV-4196 NEW ① ラーチ 板柱 R TC-4196	TUV-5551 NEW ① パールスタッコ R TU-5551	TUV-4525 NEW ① パールスタッコ R TU-4525
3					
	TAV-4742 NEW ① 単色 R TA-4742 M VBW-1981U7	TAV-4714 NEW ① 単色 R TA-4714 M VBW-7003U7	TAV-4744 NEW ① 単色 R TA-4744		
	A	B	C	D	E

同柄の別素材 R= リアテック、W= 壁紙、M= メラミン化粧板 ① 別冊の「選択・施工上の注意」をご確認ください。



## 抗ウイルス性能・抗菌性能

表面コーティングにより抗ウイルス性能と抗菌性能をもつリアテックです。  
SIAA 抗ウイルス加工認証製品、SIAA 抗菌加工認証製品のため、安心してご使用いただけます。



**抗ウイルス加工**

無機抗ウイルス剤・塗装・表層面  
JP0612489X0002N

製品上の特定ウイルスの数を減少させます



**抗菌加工**

無機抗菌剤・塗装・表層面  
JP0122489X0001I

SIAA（抗菌製品技術協議会）とは、適正で安心できる抗菌・防カビ加工製品の普及を目的とし、抗菌剤・防カビ剤および抗菌・防カビ加工製品のメーカー、抗菌試験機関が集まってできた団体です。業界だけでなく、消費者代表、専門家および行政などの幅広い意見を聞きながら、抗菌加工製品に求められる品質や安全性に関するルールを整備し、かつそのルールに適合した製品の安心のシンボル SIAA マーク表示を認めています。

## メラミン化粧板との同柄展開

イビケン株式会社のイビボード（抗ウイルスメラミン化粧板）と同柄展開しており、抗ウイルス商材でコーディネートが可能です。（木目2点・単色2点の計4点）



TCV-5435 NEW ⓘ ウォルナット 藍目  
R TC-5435 M VBYX-5769D8



TCV-5118 NEW ⓘ プラントチェリー  
R TC-5118 M VBYX-5747WH8

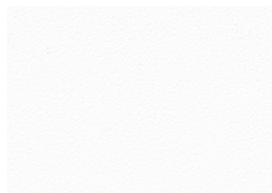

TAV-4742 NEW ⓘ 単色  
R TA-4742 M VBW-1981U7

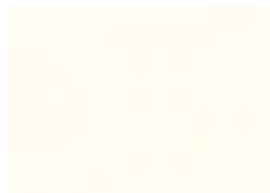

TAV-4714 NEW ⓘ 単色  
R TA-4714 M VBW-7003U7

## 抗ウイルス性試験

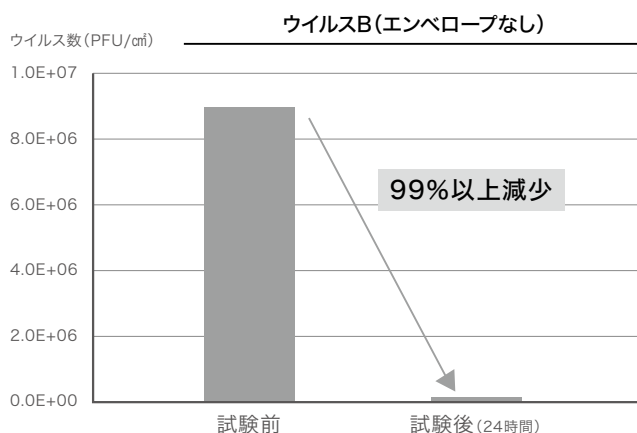
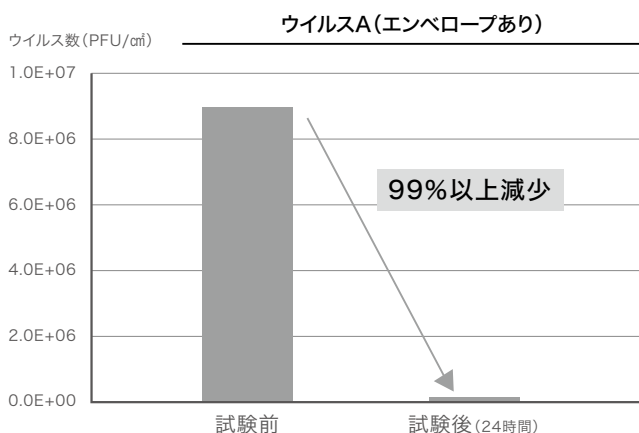

●試験方法:ISO 21702 ●試験項目:抗ウイルス性試験 ●試験所:一般財団法人 ボーケン品質評価機構

※上記の値は測定値であり、保証値ではありません。 ※試験結果は特定のウイルスを対象としたものであり、すべてのウイルスへの効果を示すものではありません。

### 〈注意事項〉

※ SIAAマークは、抗ウイルスはISO21702法に、抗菌はISO22196法により評価された結果に基づき、抗菌製品技術協議会ガイドラインで品質管理・情報公開された製品に表示されています。

※ 本製品は医薬品ではありません。

※ 製品上の特定ウイルスの数を減少させます。

※ すべての細菌の増殖を抑制するものではありません。

※ SIAAの安全基準をクリアした抗ウイルス剤および抗菌剤を使用しています。

※ SIAAの安全基準に適合しています。

※ 空気中のウイルスの吸着を促進したり、減少させる効果はありません。

※ ウイルス自体を分解・忌避する効果はありません。

※ 抗ウイルスリアテック表面に付着したウイルスに効果を発揮します。

※ 抗ウイルスリアテックは病気の治療や予防を目的としたものではありません。



# 浴室パネル

抗菌・防かびリアテックをラミネートした浴室リフォーム用パネル



大判柄写真はこちら



単色 18,000円/枚  
その他 20,000円/枚  
W 910mm × H 2,430mm × T 3.2mm

TB-5448・TB-4742

## かんたんリフォーム

抗菌・防かびリアテックをラミネートした浴室リフォーム用パネルです。パネル形状のため、タイル面など凹凸のある下地にも施工が可能です。既存の壁面を壊す必要がなく、騒音や廃材の発生を抑えるため、工期短縮につながります。

## 軽量&省施工

軽量の発泡パネルで持ち運びがしやすく、狭い場所の施工にも適しています。カッターでカットが可能であり、ボンドとテープで取り付けできるので、施工が簡単です。

1



TB-4742 + ① 単色

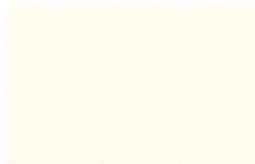

TB-4714 + ① 単色

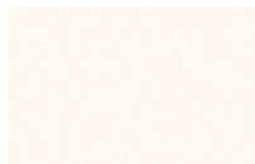

TB-4701 + ① 単色

2



TB-4561 + ① プリーズ

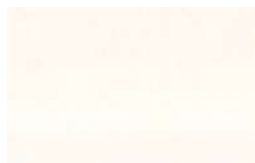

TB-4562 + ① プリーズ



TB-4448 + ① パールウェーブ

3



TB-5139 + ① Shiramayu



TB-5553 + ① グレーマーブル



TB-4578 + ① アラベスカート



TB-4579 + ① マーブル

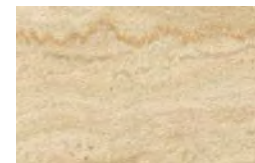

TB-5207 + ① セルベジャンテ

4

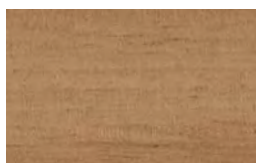

TB-4247 + ① ウォルナット 柃目 (横)

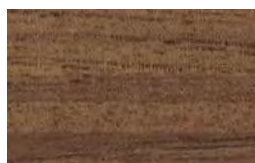

TB-4323 + ① ウォルナット 柃目 (横)



TB-5071 + ① ウォルナット 柃目

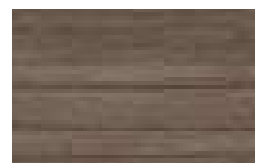

TB-5448 + ① プランクチェリー (横)

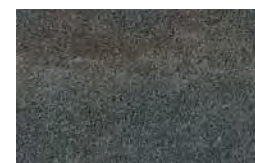

TB-5214 + ① イングリッシュスレート

| A

| B

| C

| D

| E

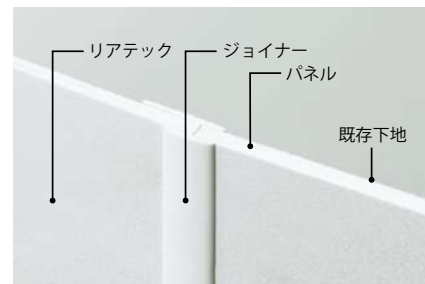

✦ 抗菌・防かび性能があります。 ① 別冊の「選択・施工上の注意」をご確認ください。



抗菌・防かび 水まわりにおすすめの抗菌・防かびタイプ



TC-4335(P.40)

トイレブースやパウダールーム  
ユニットバスのリフォームなど  
水まわりにお使いいただきやすいデザインです。

◆ 抗菌・防かび性能

P.64～67 掲載のカラーシリーズおよび、  
◆マークは全て抗菌・防かび性能があります。  
※ Eggshell Matte、Coated Color (Matte Gloss)を除く

ホワイトボードシート 貼るだけで壁面がホワイトボードに TW 8,500円／㎡  
(10,200円／㎡) W 1,220mm



TW-1000

ホワイトボード専用マーカーで書き消しが可能  
推奨マーカー・イレーザーで書き消しできます。

目地に折り曲げて施工可能  
一般的なりアテックと同様、目地などに折り曲げて施工できます。  
※ TW-1000 に限る



TW-1000 ⓘ TW-2000 NEW ⓘ

機能比較			
	ホワイトボード マーカーでの書き消し	プロジェクター投映	折り曲げ施工
TW-1000	○※	○	○
TW-2000	◎	×	×

※推奨マーカー・イレーザーで書き消し可能

防火性能					
	不燃材料	不燃石膏 ボード	準不燃 材料	金属板	アルミニウム 合金板
TW-1000	不燃	不燃	準不燃	不燃	不燃
TW-2000	—	—	—	不燃	不燃

※ TW-2000 は不燃材料、不燃石膏ボード、準不燃材料に施工した場合、  
非防火になりますのでご注意ください。  
※防火性能の詳細は別冊をご確認ください。



# 玄関ドアフィルム 耐候性に優れ、玄関ドアのリフォームにおすすめ



GD-4910

## 耐候性

表面の特殊フィルムが紫外線を吸収し、プリント層の劣化を防ぎます。  
屋外垂直面使用で約5年の耐候性があります。  
※サンシャインカーボンアーク灯式耐候性試験機にて5,000時間照射し、著しい変化なし。

## 施工性

高耐候リアテックよりも厚みを増やし、玄関ドアリフォームに特化した商品設計です。

## 環境負荷低減

製品巾を 1,000mm にすることで、廃材の発生を抑え、環境に配慮しています。

## Before



## After



## Before



GD-4904

GD 9,400円/㎡  
(9,400円/㎡) W 1,000mm

1					
	GD-5253 ☆ ① ウォルナット 柃目(横)	GD-5254 ☆ ① ウォルナット 柃目(横)	GD-4903 ☆ ① マホガニー 柃目	GD-4909 ☆ ① 単色	GD-4910 ☆ ① ② 単色
2					
	GD-4906 ☆ ① チェリー 板柃	GD-4912 ☆ ① レザー	GD-4913 ☆ ① レザー		
3					
	GD-4907 ☆ ① ウォルナット 柃目	GD-4918 ☆ ① 抽象	GD-4915 ☆ ① 抽象		
4					
	GD-4904 ☆ ① ウォルナット 柃目(横)	GD-4908 ☆ ① チーク 板柃(横)	GD-4914 ☆ ① 抽象	GD-4916 ☆ ① 抽象	GD-4917 ☆ ① 抽象
	A	B	C	D	E

☆ 屋外垂直面使用で約5年の耐候性があります。 ① 別冊の「選択・施工上の注意」をご確認ください。 ② 特に取り扱いに注意が必要な商品です。



# HIGH GRAFICA デジタルプリントでつくるオーダーメイドのリアテック

ハイグラフィカ



フルオーダー / 鉄扉周り ベース：D-006 特注デザイン（壁面 ビニル壁紙 特注デザイン）  
物件名：アリオ八尾 企画・設計・施工：株式会社 スペース アートディレクション：株式会社 スイミーデザインラボ  
まちなみ監修：NPO 法人寺内町久宝寺 撮影：株式会社 ハイアングル



フルオーダー / 鉄扉面 ベース：D-006 特注デザイン（壁面 GARZAS）  
物件名：JR 東日本 上野駅 公園口駅舎

撮影協力：JR東日本

## ベース材

インクジェット専用ベースタイプとリアテックベースタイプの2タイプよりお選びいただけます。

### Inkjet base / インクジェット専用ベースタイプ

白無地のインクジェット専用ベースタイプです。マットとグロス の 2 種類です。

White

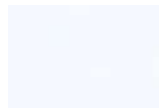

D-006 マット調



D-007 グロス調

素 材：塩化ビニル F☆☆☆☆  
規 格：1,200mm 巾  
防火性能：不燃  
表面加工：ラミネート加工

防火性能(施工方法：直張り)

下地基材	不燃材料	不燃石膏ボード	金属下地
Inkjet base	不燃	不燃	不燃
REATEC base	—	—	不燃

### REATEC base / リアテックベースタイプ

リアテックの上にインクジェットをのせて金属下地に限り不燃が取得できるベースタイプです。

Wood

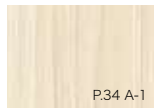

TC-5104 ヒッコリー板証

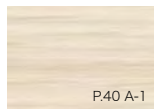

TC-5106 ヒッコリー板証(横)

Metallic

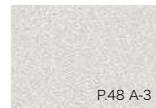

TR-5541 White Pearl

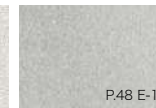

TR-5151 Pure Silver

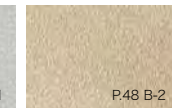

TR-5152 Mocha Beige

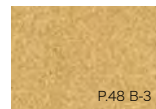

TR-5154 Rich Gold

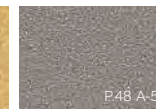

TR-5542 Warm Gray



TR-5155 Gunmetal Gray

## Color カラー

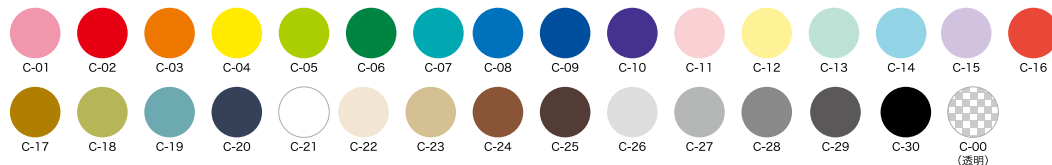

※ インクジェット専用ベースの白はベース材の白色になります。  
※ リアテックベースタイプは下地色によりインク色の見え方が異なります。  
※ ベースのロットが異なる場合と色が合わない場合があります。  
※ ロットが異なる材料を連続面で使用しないでください。

## ご注文の流れ

フルオーダーでは空間のイメージに合わせたオリジナルのリアテックを、  
イージーオーダーではデザインコンテンツよりお手軽にお選びいただけます。

### 1 オーダー方法の選択(下記2つのオーダー方法よりお選びください)

#### フルオーダー

入稿いただいたデータからオリジナルデザインのリアテックをお作りします。

【入稿データ形式】Photoshop、Illustratorなど  
【入稿方法】電子メール、またはCDR・DVDなど  
【データ解像度】原寸72dpi以上を推奨



パターン品番のアレンジも可能ですがベースの種類や  
数量に応じて価格・納期が異なりますので  
詳細は、弊社営業窓口までお問合せください。

#### イージーオーダー

ELEVATOR DOOR / DOOR パターン品番より好みのグラフィックをお選びいただき、  
ご指定のサイズでお作りします。ベース、カラーを変更の場合はご指定の品番をご指示ください。  
この紙面以外のハイグラフィカパターンからのご指定も可能です。

○パターン (例) RIJ-1001  
○ベース (例) TR-5152  
○カラー (例) C-27

詳細はハイグラフィカ WEB ページをご確認ください。



### 3 ベース材の選択

10 種の粘着剤付ベースフィルムよりお選びください。  
ベースとデザインの組み合わせは自由に出来ます。

### 4 ご依頼

オーダー方法・施工面サイズ・ベース材の指示を弊社営業窓口にご連絡ください。サンプルと割付図をご用意いたします。

### 2 施工面の採寸

施工する面の縦と横の寸法を測ってください。  
単位は mm でお知らせください。  
1,200mm の巾で割付いたします。

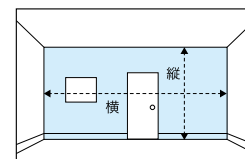

### 5 制作～納品

納期：約 1 週間～  
(数量、内容によって異なりますので、詳細はお問い合わせください)



# HIGH GRAFICA

ハイグラフィカ

## EASY ORDER DOOR PATTERN SERIES

イージーオーダー ドア用パターンシリーズ

### ELEVATOR DOOR | エレベーター扉用デザイン

様々なシーンのエレベーター扉に合わせたイージーオーダーリアテックです。

パターンサイズは扉幅 800mm (左右 片側 400mm) × 高さ 2,200mm を仕上がりサイズとしたデザインです。

サイズの変更や、特注色への変更は 1 枚から承ります。

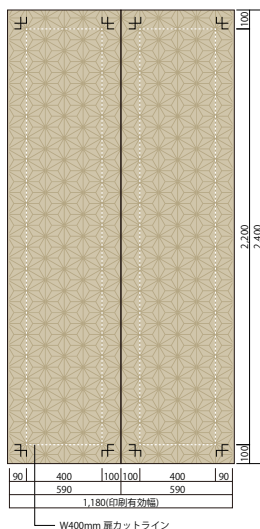

#### RIJ-1001 受注生産品

サイズ : W800mm × H2,200mm  
ベース : TR-5152 カラー : C-27



#### RIJ-1003 受注生産品

サイズ : W800mm × H2,200mm  
ベース : TR-5541 カラー : カスタムカラー

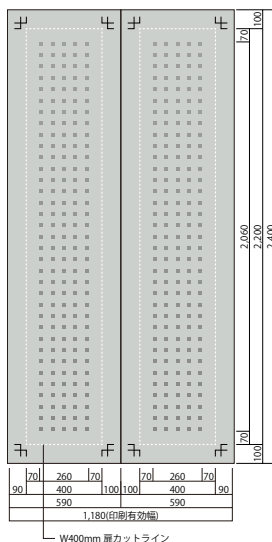

#### RIJ-1002 受注生産品

サイズ : W800mm × H2,200mm  
ベース : TR-5151 カラー : C-28

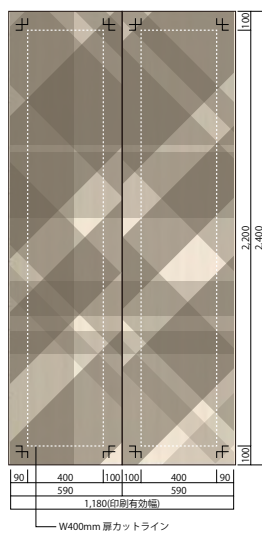

#### RIJ-1004 受注生産品

サイズ : W800mm × H2,200mm  
ベース : TC-5104 カラー : カスタムカラー

※「RIJ-〇〇〇〇」の品番は、ベース材・印刷パターン・カラーの組み合わせを紹介するものであり、この品番での受発注はできません。

※ 施工例画像、展開図およびチップ画像は現品の色と異なる場合があります。現品の色はサンプルにてご確認ください。

※ サンプル依頼および見積依頼は弊社営業窓口までお問合せください。サンプルの提出納期はご依頼内容により異なりますが、約1週間程度です。



## DOOR | 室内扉用デザイン

ホテルやオフィスのドアなど室内扉に合わせたイーजीオーダーリアテックです。  
パターンサイズは扉幅 800mm × 高さ 2,000mm を仕上がりサイズとしたデザインです。  
サイズの変更や、特注色への変更は 1 枚から承ります。

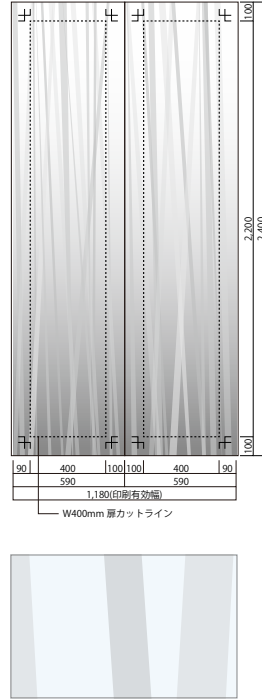

### RIJ-1005 受注生産品

サイズ：W800mm × H2,200mm  
ベース：D-006 カラー：カスタムカラー

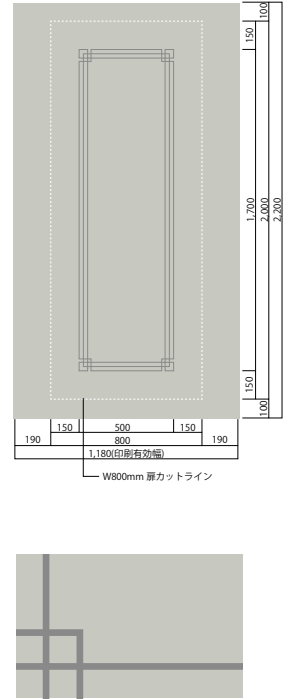

### RIJ-2001 受注生産品

サイズ：W800mm × H2,000mm  
ベース：TR-5151 カラー：C-28

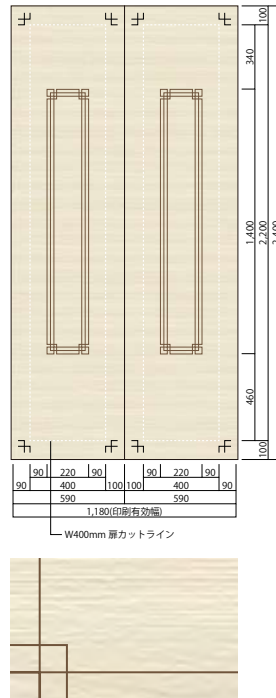

### RIJ-1006 受注生産品

サイズ：W800mm × H2,200mm  
ベース：TC-5106 カラー：カスタムカラー

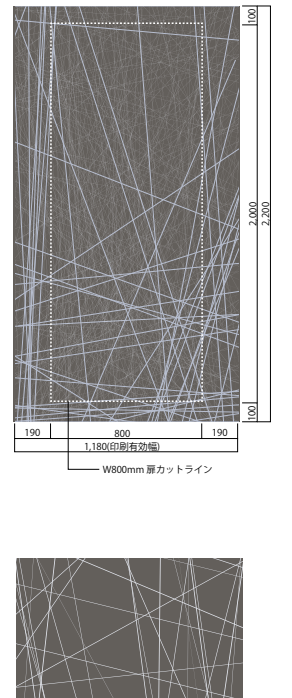
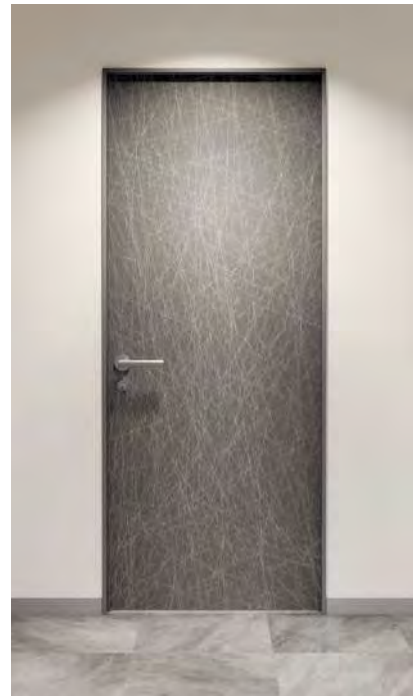

### RIJ-2002 受注生産品

サイズ：W800mm × H2,000mm  
ベース：TR-5155 カラー：C-21

詳細はハイグラフィカ WEB ページをご確認ください。

<https://www.sangetsu.co.jp/pickup/digitalprint/>





# リアテックパネル工法

## リアテックパネル工法とは

厚さ約 0.2mm の粘着剤付化粧フィルムのリアテックを、6mm 厚のケイ酸カルシウム板にラミネートし、パネル形状にして壁面に納める、パネル工法です。

## 工場加工 & 工期短縮

パネルサイズは現地調査を行い、mm 単位で測定した後に、専門工場ですべてに加工します。  
現場ではパネルを取り付けるのみの作業になるため、廃材の発生を抑え、工期も短縮することができます。

推奨基材	ケイ酸カルシウム板（比重 0.8 および 1.0）
対応サイズ	最大幅 1,150mm まで
	最長 2,700mm まで
	厚み 6mm（標準）、8mm

目透かし工法の断面図

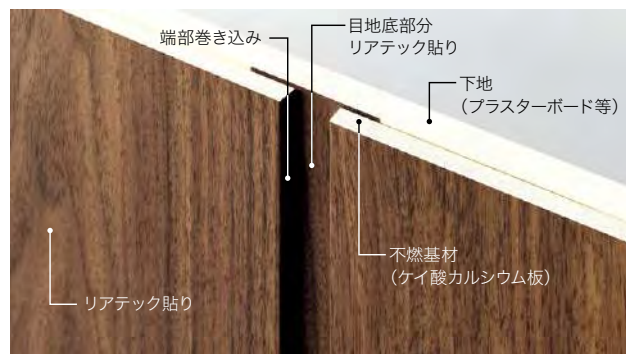

## 美しい仕上がり

リアテックを四方に巻き込んでラミネートするため、小口まで美しい仕上がりになります。また、目地の底部分にリアテックを貼り、パネル同士の隙間を開けて貼りこむことで高級感のある目透かし工法が容易に可能となります。

## 自由なパネルデザイン

基材は自由な形状でパネルにすることができるため、壁面のデザイン性をアップさせます。オフィス・マンションのエントランスホールやエレベーターホール、ホテルのアクセントや住宅に至るまで、様々なシーンでご使用いただけます。

ジョイント比較



目透かし

重ね貼り

納まり図 ※数値は一般的な例になります。（単位:mm）

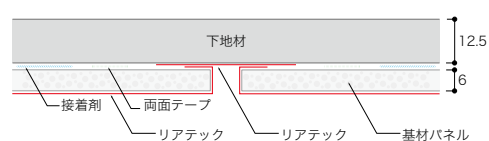

壁（出隅）



壁（入隅）

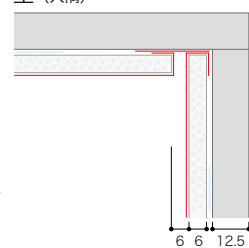

壁（入隅）

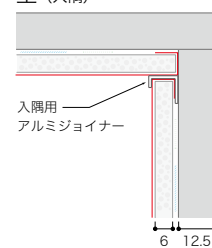

壁（天井）

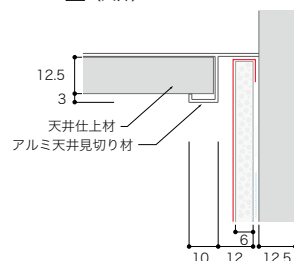

壁（天井）

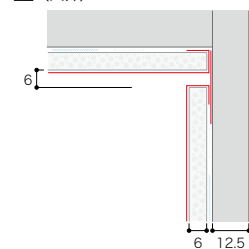

床（巾木）

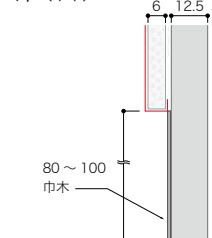





RW-5370 (P.19)



TC-5066 (P.35)



TC-4193 (P.33)

※ RW-5370 の施工例写真は、斜めの木目柄の商品をヘリンボーン状に割り付けたリアテックパネル工法であり、要尺の算出にはご注意ください。  
 ※本ページに掲載している施工例写真のリアテックパネルの寸法図や割付図などの詳細は、別冊資料をご確認ください。



# EASY COORDINATE

イージーコーディネート / 同柄シリーズ

## 同じ柄。違う素材。

同柄の不燃認定壁紙、ハードウォール、メラミン化粧板とガルガラス、そしてリアテックをラインアップしています。空間の中で、用途や機能によって使い分けれることで、コーディネートに統一感が生まれます。



## EASY COORDINATE

イージーコーディネート

リアテックと同柄の「不燃認定壁紙」、特殊コーティングにより表面強度に優れた「ハードウォール」、高圧メラミン化粧板の「イビボード」をご用意しています。同柄で統一感のある空間を演出できます。

不燃認定壁紙



RTH-4241

特殊コート層付壁紙  
ハードウォール

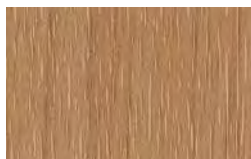

RHF-4241

粘着剤付化粧フィルム  
リアテック



TC-4241

高圧メラミン化粧板  
イビボード



VBYX-5868D8



## IBIBOARD × REATEC

高圧メラミン化粧板「イビボード」の製造・販売を行う、イビケン株式会社との同柄コラボレーションです。家具や柱には、柔軟性と加工しやすい性質を持つリアテックを、テーブル天板・カウンターには耐久性、耐熱・耐水性に優れたイビボードを、企業間を越え、100点以上の同柄商品を揃えました。

粘着剤付化粧フィルム  
リアテック



RW-5424

高圧メラミン化粧板  
イビボード



VBEX-5931D8



## GARZAS

最大サイズ ヨコ 1.5m× タテ 3.2m、厚み 3.0~6.0mmの大版セラミックタイルとリアテックを同柄でご用意しました。壁・床、または家具の装飾材として高度かつ多様なインテリア空間を演出する素材とリアテックの組み合わせが可能です。

粘着剤付化粧フィルム  
リアテック

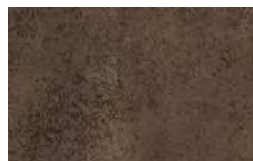

TD-4546

大版セラミック スラブ  
ガルザス

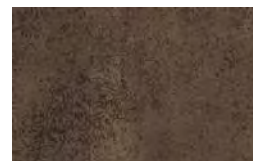

GAR-55

リアテック、ハードウォール、不燃認定壁紙、ガルガラス、メラミン化粧板は材質・幅の異なる商品です。柄やリピートを合わせることはできません。また原材料や製造方法の違いにより、同じ柄であっても色やツヤ、質感などが異なり、光源や見る角度によって色調が異なって見える場合があります。連続する平面での使用は避けていただき、あらかじめサンプルなどで現物をご確認の上、ご使用ください。当見本帳に掲載しているメラミン化粧板イビボードは、イビケン株式会社の取扱い商品です。イビボードの商品販売に関する詳細につきましては、イビケン株式会社 建築事業部 各営業所までお問い合わせください。上記ご紹介の見本帳および同柄柄材は当見本帳掲載のリアテックとは有効期限が異なる場合がありますので、ご注意ください。



## 品番一覧表

表示価格は標準材料価格であり、消費税は含まれておりません。

BC4,900円/㎡			
品番	頁	列・段	
BC-5451	P.45	A-3	
BC-5452	P.45	C-3	
BC-5453	P.46	B-3	
BC-5454	P.47	D-3	
BC-5455	P.46	C-3	
BC-5456	P.45	B-7	
BC-5457	P.47	D-7	
BC-5458	P.47	B-1	
BC-5459	P.47	A-3	
BC-5460	P.46	A-3	
BC-5461	P.47	C-2	
BC-5462	P.47	B-4	
BC-5463	P.47	D-5	
BC-5464	P.45	C-1	
BC-5465	P.47	B-3	
BC-5466	P.47	B-5	
BC-5467	P.45	D-1	
BC-5468	P.47	A-7	
BC-5469	P.46	D-3	
BC-5470	P.45	C-7	
BC-5471	P.45	A-2	
BC-5472	P.45	D-5	
BC-5473	P.45	B-5	
BC-5474	P.47	D-2	
BC-5475	P.45	A-6	
BC-5476	P.47	B-6	
BC-5477	P.46	C-1	
BC-5478	P.46	D-1	
BC-5479	P.45	A-5	
BC-5480	P.47	C-7	
BC-5481	P.46	C-4	
BC-5482	P.46	D-4	
BC-5483	P.45	D-6	
BC-5484	P.47	A-2	
BC-5485	P.47	B-2	
BC-5486	P.47	C-1	
BC-5487	P.45	B-3	
BC-5488	P.45	C-5	
BC-5489	P.47	D-4	
BC-5490	P.45	B-4	
BC-5491	P.45	B-2	
BC-5492	P.47	A-4	
BC-5493	P.47	A-5	
BC-5494	P.45	D-7	
BC-5495	P.45	B-1	
BC-5496	P.46	A-1	
BC-5497	P.46	A-2	
BC-5498	P.47	C-3	
BC-5499	P.46	A-4	
BC-5500	P.45	A-7	
BC-5501	P.46	D-2	
BC-5502	P.46	B-2	
BC-5503	P.46	B-1	
BC-5504	P.46	C-2	
BC-5505	P.45	C-4	
BC-5506	P.47	C-4	
BC-5507	P.47	C-5	
BC-5508	P.46	B-4	
BC-5509	P.47	B-7	
BC-5510	P.47	D-6	

GD9,400円/㎡			
品番	頁	列・段	
GD-4903	P.74	C-1	
GD-4904	P.74	A-4	
GD-4906	P.74	C-2	
GD-4907	P.74	C-3	
GD-4908	P.74	B-4	
GD-4909	P.74	D-1	
GD-4910	P.74	E-1	
GD-4912	P.74	D-2	
GD-4913	P.74	E-2	
GD-4914	P.74	C-4	
GD-4915	P.74	E-3	
GD-4916	P.74	D-4	
GD-4917	P.74	E-4	
GD-4918	P.74	D-3	
GD-5253	P.74	A-2	
GD-5254	P.74	B-2	

RD9,800円/㎡			
品番	頁	列・段	
RD-5521	P.48	C-4	
RD-5522	P.48	E-5	
RD-5523	P.48	D-2	
RD-5524	P.48	C-5	
RD-5525	P.48	B-5	
RD-5526	P.48	C-2	
RD-5527	P.49	C-4	

品番	頁	列・段	
RD-5528	P.49	E-4	
RD-5529	P.49	E-5	
RD-5530	P.49	D-5	
RD-5531	P.49	A-2	
RD-5532	P.49	A-3	
RD-5533	P.49	C-1	
RD-5534	P.49	D-1	
RD-5535	P.49	C-2	
RD-5536	P.49	D-3	
RD-5537	P.49	C-3	
RD-5538	P.49	E-3	
RD-5539	P.49	D-7	
RD-5540	P.49	C-7	
RD-5561	P.62	A-2	
RD-5562	P.62	B-2	
RD-5563	P.62	A-3	
RD-5564	P.62	B-3	
RD-5565	P.62	A-1	

RW8,200円/㎡			
品番	頁	列・段	
RW-4001	P.24	B-4	
RW-4002	P.20	A-3	
RW-4004	P.25	A-4	
RW-4007	P.23	A-4	
RW-4008	P.27	A-1	
RW-4009	P.25	B-6	
RW-4012	P.25	C-4	
RW-4013	P.27	B-3	
RW-4014	P.26	D-2	
RW-4015	P.20	B-3	
RW-4016	P.24	D-2	
RW-4017	P.26	D-4	
RW-4018	P.22	D-5	
RW-4031	P.20	A-1	
RW-4035	P.20	A-2	
RW-4036	P.20	B-2	
RW-4047	P.22	C-4	
RW-4048	P.24	A-1	
RW-4049	P.22	A-1	
RW-4050	P.22	C-3	
RW-4051	P.22	A-2	
RW-4052	P.22	D-3	
RW-4053	P.22	D-4	
RW-4057	P.20	C-5	
RW-4059	P.21	C-3	
RW-4060	P.20	C-4	
RW-4061	P.21	B-2	
RW-4062	P.21	B-3	
RW-4063	P.21	A-2	
RW-4064	P.21	C-2	
RW-4067	P.23	A-2	
RW-4068	P.23	C-3	
RW-4069	P.24	A-2	
RW-4073	P.24	A-4	
RW-4074	P.23	A-1	
RW-4076	P.24	A-3	
RW-4078	P.25	A-1	
RW-4079	P.25	A-2	
RW-4083	P.23	C-4	
RW-4085	P.25	D-1	
RW-4087	P.25	D-2	
RW-4088	P.25	B-3	
RW-4089	P.26	A-1	
RW-4090	P.26	A-2	
RW-4091	P.26	C-3	
RW-4092	P.26	C-4	
RW-4094	P.27	A-2	
RW-4096	P.26	A-3	
RW-4097	P.25	A-5	
RW-4101	P.26	A-4	
RW-4102	P.25	B-4	
RW-4103	P.25	D-4	
RW-4109	P.25	D-3	
RW-4113	P.27	A-3	
RW-4114	P.27	B-4	
RW-4118	P.25	A-6	
RW-4119	P.27	B-5	
RW-4124	P.30	D-2	
RW-4125	P.30	A-3	
RW-4126	P.30	C-3	
RW-4127	P.30	D-3	
RW-4128	P.30	A-4	
RW-4131	P.30	B-4	
RW-4132	P.30	C-4	
RW-4134	P.30	C-1	
RW-4841	P.31	A-1	
RW-4843	P.31	B-1	
RW-4844	P.31	A-3	
RW-4845	P.31	B-3	
RW-5001	P.22	C-5	
RW-5002	P.22	A-4	
RW-5004	P.26	B-4	
RW-5007	P.22	D-2	
RW-5010	P.26	B-2	
RW-5012	P.22	A-5	

品 番	頁	列・段
RW-5018	P.27	B-1
RW-5020	P.23	D-4
RW-5021	P.23	D-2
RW-5035	P.27	C-1
RW-5036	P.27	C-3
RW-5037	P.20	B-1
RW-5038	P.27	A-5
RW-5039	P.20	C-2
RW-5040	P.22	B-2
RW-5041	P.23	B-2
RW-5042	P.30	C-2
RW-5043	P.30	A-1
RW-5044	P.30	B-1
RW-5045	P.16	C-5
RW-5046	P.15	A-2
RW-5047	P.18	A-1
RW-5048	P.18	C-1
RW-5049	P.15	D-6
RW-5050	P.18	A-2
RW-5051	P.18	B-2
RW-5052	P.18	C-4
RW-5360	P.15	A-1
RW-5361	P.15	B-4
RW-5362	P.18	A-3
RW-5363	P.18	C-5
RW-5364	P.18	D-5
RW-5365	P.15	A-4
RW-5366	P.16	C-3
RW-5367	P.15	B-3
RW-5368	P.16	C-4
RW-5369	P.18	C-2
RW-5370	P.19	A-1
RW-5371	P.19	B-1
RW-5372	P.19	C-1
RW-5373	P.16	A-2
RW-5374	P.16	C-2
RW-5375	P.16	D-3
RW-5376	P.15	C-6
RW-5377	P.16	A-1
RW-5378	P.16	B-1
RW-5379	P.18	D-1
RW-5380	P.18	B-1
RW-5381	P.15	A-6
RW-5382	P.18	C-3
RW-5383	P.18	A-5
RW-5384	P.15	D-3
RW-5385	P.18	D-2
RW-5386	P.18	D-4
RW-5387	P.15	C-2
RW-5388	P.16	A-5
RW-5389	P.15	D-2
RW-5390	P.16	B-5
RW-5391	P.16	A-4
RW-5392	P.16	D-4
RW-5393	P.16	D-2
RW-5394	P.15	D-4
RW-5395	P.16	B-2
RW-5396	P.15	B-2
RW-5397	P.15	C-3
RW-5398	P.16	D-1
RW-5399	P.15	B-1
RW-5400	P.15	C-4
RW-5401	P.15	D-5
RW-5402	P.15	B-6
RW-5403	P.18	D-3
RW-5404	P.18	B-5
RW-5411	P.29	A-1
RW-5412	P.29	B-1
RW-5413	P.28	A-1
RW-5414	P.28	B-1
RW-5415	P.28	C-1
RW-5416	P.20	D-5
RW-5417	P.21	A-3
RW-5418	P.21	D-3
RW-5419	P.31	A-2
RW-5420	P.31	B-2
RW-5421	P.20	A-5
RW-5422	P.21	A-1
RW-5423	P.24	B-2
RW-5424	P.24	C-4
RW-5425	P.20	C-3
RW-5426	P.21	C-1
RW-5427	P.25	B-2
RW-5428	P.25	C-6
RW-5429	P.27	C-5



品 番	頁	列・段
TC-4265	P36	D-4
TC-4269	P36	C-3
TC-4270	P36	D-3
TC-4272	P37	A-5
TC-4273	P37	A-6
TC-4277	P36	D-6
TC-4278	P36	D-7
TC-4280	P37	B-1
TC-4282	P36	C-5
TC-4284	P37	B-6
TC-4286	P37	B-2
TC-4288	P36	D-5
TC-4289	P37	B-5
TC-4296	P37	B-7
TC-4299	P35	B-5
TC-4301	P40	A-5
TC-4303	P35	D-7
TC-4304	P34	D-7
TC-4305	P35	B-7
TC-4307	P38	A-3
TC-4308	P38	B-3
TC-4309	P40	A-6
TC-4310	P38	A-1
TC-4311	P35	A-7
TC-4313	P38	B-6
TC-4315	P40	C-5
TC-4316	P38	A-2
TC-4317	P38	B-2
TC-4321	P38	C-2
TC-4322	P35	C-6
TC-4323	P40	B-4
TC-4324	P38	A-5
TC-4327	P38	C-4
TC-4328	P35	C-7
TC-4330	P38	B-4
TC-4331	P40	B-5
TC-4332	P40	C-6
TC-4335	P40	B-6
TC-4336	P38	D-5
TC-4337	P38	C-6
TC-4338	P38	D-6
TC-4339	P38	D-7
TC-4344	P38	D-4
TC-4346	P42	A-3
TC-4348	P36	A-4
TC-4349	P42	C-3
TC-4353	P42	D-1
TC-4354	P42	B-3
TC-4355	P42	D-2
TC-4356	P42	D-3
TC-4357	P42	D-4
TC-4359	P34	A-4
TC-4360	P34	A-6
TC-4362	P38	B-7
TC-4441	P57	D-5
TC-4442	P57	D-6
TC-4443	P57	E-5
TC-4444	P57	E-6
TC-4445	P57	B-6
TC-4446	P57	C-5
TC-4447	P57	C-6
TC-4448	P57	E-3
TC-4451	P57	E-4
TC-4473	P58	A-5
TC-4474	P58	B-5
TC-4475	P58	A-1
TC-4476	P58	A-2
TC-4478	P58	A-3
TC-4479	P58	B-3
TC-4501	P60	A-2
TC-4502	P60	A-3
TC-4503	P60	A-4
TC-4506	P60	B-2
TC-4507	P60	B-3
TC-4508	P60	C-2
TC-4509	P60	C-3
TC-4510	P60	D-3
TC-4512	P60	A-6
TC-4513	P60	B-6
TC-4514	P60	A-7
TC-4515	P60	B-7
TC-4541	P51	A-4
TC-4542	P51	B-4
TC-4543	P51	D-2
TC-4544	P53	A-5
TC-4567	P57	C-2
TC-4568	P57	C-1
TC-4569	P57	A-6
TC-4571	P57	A-8
TC-4572	P57	A-7
TC-4573	P57	D-1
TC-4574	P57	D-2
TC-4575	P57	E-1
TC-4576	P57	E-2
TC-4577	P54	A-2
TC-4578	P54	A-1
TC-4579	P54	A-3

品 番	頁	列・段
TC-4580	P54	D-1
TC-4581	P54	B-3
TC-4584	P54	A-4
TC-4586	P54	D-2
TC-4587	P54	D-5
TC-4604	P61	A-2
TC-4637	P63	A-7
TC-4638	P63	B-7
TC-4639	P63	C-7
TC-4640	P63	D-7
TC-5053	P39	A-1
TC-5054	P39	A-2
TC-5055	P39	C-1
TC-5056	P39	A-4
TC-5057	P39	C-4
TC-5058	P39	D-4
TC-5061	P33	C-4
TC-5062	P33	D-7
TC-5063	P35	C-2
TC-5064	P34	D-5
TC-5065	P34	B-3
TC-5066	P35	B-2
TC-5067	P34	D-1
TC-5068	P35	A-6
TC-5069	P34	D-4
TC-5070	P35	D-3
TC-5071	P35	D-6
TC-5072	P34	B-5
TC-5073	P35	C-4
TC-5078	P33	D-6
TC-5079	P34	C-7
TC-5080	P38	A-6
TC-5081	P34	C-2
TC-5082	P35	D-2
TC-5086	P34	C-3
TC-5087	P38	C-3
TC-5088	P34	A-5
TC-5089	P33	B-7
TC-5090	P38	C-7
TC-5091	P34	C-5
TC-5092	P34	D-6
TC-5093	P35	D-4
TC-5094	P38	A-4
TC-5095	P38	D-3
TC-5098	P33	D-4
TC-5099	P36	A-7
TC-5100	P38	B-1
TC-5101	P38	A-7
TC-5102	P33	B-5
TC-5103	P35	B-1
TC-5104	P34	A-1
TC-5106	P40	A-1
TC-5108	P36	C-1
TC-5109	P36	D-2
TC-5110	P38	D-1
TC-5111	P38	B-5
TC-5112	P33	A-4
TC-5113	P33	D-3
TC-5114	P35	D-5
TC-5117	P42	C-1
TC-5118	P42	A-4
TC-5119	P42	B-4
TC-5120	P42	C-4
TC-5121	P42	A-5
TC-5122	P42	B-5
TC-5123	P42	C-5
TC-5124	P42	D-5
TC-5166	P57	D-8
TC-5167	P57	E-8
TC-5179	P58	B-2
TC-5180	P58	C-2
TC-5181	P58	B-4
TC-5182	P58	D-1
TC-5183	P58	D-2
TC-5184	P58	E-2
TC-5185	P58	C-3
TC-5186	P58	C-5
TC-5187	P58	D-4
TC-5188	P58	D-5
TC-5189	P58	D-3
TC-5190	P58	E-3
TC-5191	P58	E-4
TC-5192	P58	E-5
TC-5204	P51	C-4
TC-5205	P51	D-3
TC-5206	P51	D-4
TC-5207	P54	B-5
TC-5208	P54	A-5
TC-5211	P54	D-6
TC-5212	P54	D-7
TC-5213	P54	A-7
TC-5214	P54	C-7
TC-5431	P37	B-4
TC-5432	P42	A-1
TC-5433	P42	B-1
TC-5434	P34	B-7
TC-5435	P34	A-3

品 番	頁	列・段
TC-5436	P35	B-3
TC-5437	P38	C-1
TC-5438	P34	B-4
TC-5439	P36	A-2
TC-5440	P35	B-6
TC-5441	P33	A-7
TC-5442	P36	A-5
TC-5443	P37	A-7
TC-5444	P38	D-2
TC-5445	P40	B-2
TC-5446	P40	B-3
TC-5447	P40	C-3
TC-5448	P40	C-4
TC-5553	P54	B-2
TC-5554	P54	C-5
TC-5555	P57	A-2
TC-5556	P57	B-2

TCE			7,800円/㎡
品 番	頁	列・段	
TCE-4174	P69	A-1	
TCE-4212	P69	C-2	
TCE-4241	P69	B-2	
TCE-4261	P69	C-3	
TCE-4265	P69	D-2	
TCE-4277	P69	E-1	
TCE-4310	P69	D-3	
TCE-4330	P69	E-2	
TCE-4331	P69	E-4	
TCE-4338	P69	D-4	
TCE-4348	P69	D-1	
TCE-4541	P69	C-6	
TCE-4542	P69	C-7	
TCE-5065	P69	B-1	
TCE-5066	P69	C-1	
TCE-5069	P69	A-2	
TCE-5070	P69	B-4	
TCE-5071	P69	C-4	
TCE-5091	P69	B-3	

TCV			9,800円/㎡
品 番	頁	列・段	
TCV-4164	P70	A-1	
TCV-4196	P70	C-2	
TCV-4208	P70	A-2	
TCV-4445	P70	E-1	
TCV-5065	P70	B-2	
TCV-5118	P70	C-1	
TCV-5435	P70	B-1	

TD			6,400円/㎡
品 番	頁	列・段	
TD-4545	P53	C-4	
TD-4546	P53	D-4	
TD-4547	P53	B-4	
TD-4548	P53	A-4	
TD-4549	P53	B-3	
TD-4550	P53	A-6	
TD-4551	P53	B-6	
TD-4561	P57	A-4	
TD-4562	P57	B-4	
TD-5201	P53	C-3	
TD-5202	P53	D-3	
TD-5203	P53	C-6	
TD-5217	P57	C-4	
TD-5218	P57	D-4	

TDE			7,800円/㎡
品 番	頁	列・段	
TDE-4548	P69	D-7	
TDE-4549	P69	E-7	
TDE-4550	P69	D-6	
TDE-4551	P69	E-6	

TDV			9,800円/㎡
品 番	頁	列・段	
TDV-4561	P70	D-1	

TFE			7,800円/㎡
品 番	頁	列・段	
TFE-5241	P69	A-5	
TFE-5242	P69	B-5	
TFE-5243	P69	A-6	
TFE-5244	P69	B-6	
TFE-5245	P69	A-7	
TFE-5246	P69	B-7	

TN			8,200円/㎡
品 番	頁	列・段	
TN-5168	P59	A-1	

品 番	頁	列・段
TN-5169	P59	B-1
TN-5170	P59	C-1
TN-5171	P59	D-1
TN-5172	P59	C-2
TN-5173	P59	D-2
TN-5174	P59	A-2
TN-5175	P59	B-2
TN-5176	P59	E-2
TN-5177	P59	D-3
TN-5178	P59	E-3
TN-5209	P54	C-3
TN-5210	P54	D-3
TN-5311	P53	A-2
TN-5312	P53	B-2
TN-5313	P53	C-2
TN-5314	P53	D-2
TN-5315	P51	A-2
TN-5316	P51	B-1
TN-5317	P51	B-2
TN-5318	P51	C-2
TN-5319	P55	A-2
TN-5320	P55	A-3
TN-5321	P55	B-3
TN-5322	P55	C-2
TN-5323	P55	D-1
TN-5324	P55	C-3
TN-5325	P55	D-3
TN-5326	P60	C-1
TN-5327	P60	D-1
TN-5328	P60	E-3
TN-5329	P60	A-1
TN-5330	P60	B-1
TN-5331	P59	A-3
TN-5332	P59	A-4
TN-5333	P59	B-4
TN-5334	P59	C-4
TN-5335	P59	D-4

TR			6,700円/㎡
品 番	頁	列・段	
TR-4371	P48	A-1	
TR-4372	P48	A-2	
TR-4374	P48	D-1	
TR-4378	P48	A-4	
TR-4379	P48	B-1	
TR-4384	P48	B-4	
TR-4385	P48	C-3	
TR-4388	P48	C-1	
TR-4390	P48	E-2	
TR-4392	P48	D-3	
TR-4393	P48	D-4	
TR-4395	P48	E-4	
TR-4398	P48	D-5	
TR-4415	P48	B-6	
TR-4416	P48	A-7	
TR-4417	P48	C-6	
TR-4418	P48	C-7	
TR-4419	P48	D-7	
TR-4420	P48	E-7	
TR-4431	P62	C-4	
TR-4432	P62	B-4	
TR-4452	P62	B-5	
TR-4453	P62	C-5	
TR-4454	P62	D-5	
TR-4519	P60	B-5	
TR-4520	P60	A-5	
TR-4563	P57	B-8	
TR-4564	P57	C-8	
TR-5151	P48	E-1	
TR-5152	P48	B-2	
TR-5154	P48	B-3	
TR-5155	P48	E-3	
TR-5161	P48	D-6	
TR-5162	P48	B-7	
TR-5163	P48	E-6	
TR-5541	P48	A-3	
TR-5542	P48	A-5	
TR-5567	P62	D-4	

TU			7,100円/㎡
品 番	頁	列・段	
TU-4521	P50	C-2	
TU-4522	P50	D-1	
TU-4523	P50	C-1	
TU-4524	P50	D-2	
TU-4525	P50	C-3	
TU-4526	P50	D-3	
TU-4527	P50	A-4	
TU-4528	P50	C-4	
TU-4529	P50	A-6	
TU-4531	P50	A-5	
TU-4532	P50	B-5	
TU-4533	P50	A-7	
TU-4621	P63	B-4	
TU-4622	P63	D-5	



# REATEC<sub>vol.11</sub>

2021-2023

大判柄写真

納品事例

価格・リピート・防火認定番号

選択・施工上の注意

sangetsu



## price zone

TA		4,200 円／m <sup>2</sup> (5,040 円／m)	W 1,220mm	TCE		7,800 円／m <sup>2</sup> (9,360 円／m)	W 1,220mm
BC		4,900 円／m <sup>2</sup> (5,880 円／m)	W 1,220mm	TDE			
TC		6,200 円／m <sup>2</sup> (7,440 円／m)	W 1,220mm	TFE			
TD		6,400 円／m <sup>2</sup> (7,680 円／m)	W 1,220mm	RWE			
TR		6,700 円／m <sup>2</sup> (8,040 円／m)	W 1,220mm	TAV		8,900 円／m <sup>2</sup> (10,680 円／m)	W 1,220mm
TU		7,100 円／m <sup>2</sup> (8,520 円／m)	W 1,220mm	TCV		9,800 円／m <sup>2</sup> (11,760 円／m)	W 1,220mm
TX		7,400 円／m <sup>2</sup> (8,880 円／m)	W 1,220mm	TDV			
TN		8,200 円／m <sup>2</sup> (9,840 円／m)	W 1,220mm	TUV			
RW		8,200 円／m <sup>2</sup> (9,840 円／m)	W 1,220mm	TW		8,500 円／m <sup>2</sup> (10,200 円／m)	W 1,220mm
RD		9,800 円／m <sup>2</sup> (11,760 円／m)	W 1,220mm	GD		9,400 円／m <sup>2</sup> (9,400 円／m)	W 1,000mm
RX		12,000 円／m <sup>2</sup> (14,400 円／m)	W 1,220mm				

## icons

 同柄の別素材 | 同柄近似色の別素材があります。

W= 壁紙、Hw= ハードウォール

M= メラミン化粧板、G= ガルザス

R= リアテック

 屋外垂直面使用で約3年の耐候性があります。

 屋外垂直面使用で約5年または約10年の耐候性があります。

 抗菌・防かび性能があります。

 別冊の「選択・施工上の注意」をご確認ください。

 特に取り扱いに注意が必要な商品です。

**EXTRA** 凹凸の深い製法の商品です。



## product information

- 02 大判柄写真
- 28 納品事例
- 36 商品情報一覧（リピート・防火認定番号）
- 44 製品について
- 46 選択・施工上の注意
- 53 推奨副資材
- 54 カラー マンセル値 / 日塗工近似色 / DIC 近似色 一覧表
- 55 EASY COORDINATE 同柄シリーズ対照表
- 58 リアテックパネル工法 施工例写真 詳細
- 60 Phthalate Free 対象商品



# PATTERN IMAGE

## 大判柄写真一覧

### WOOD

木種		木種		木種	
ア	アイアンウッド	P.3	サ	シダー	P.13
	アッシュ	P.3		シルバーハート	P.13
	アップル	P.4		杉 (スギ)	P.13
	アニグレ	P.4		スクピラ	P.14
	イロコ	P.4		ゼブラウッド	P.14
	ウォルナット	P.5		栓 (セン)	P.14
	エボニー	P.8	タ	竹 (タケ)	P.14
	エルム	P.8		チーク	P.14
	オーク	P.8		チェスナット	P.15
カ	カリン	P.12		チェリー	P.15
	クワ	P.12	ハ	バーズアイメイプル	P.16
	欒 (ケヤキ)	P.12		バーチ	P.17
	古木 (コボク)	P.12		バドウク	P.17
サ	桜 (サクラ)	P.12		ヒッコリー	P.17
	シカモア	P.13		檜 (ヒノキ)	P.17
			ハ	プリマベラ	P.17
				ベア	P.18
				ペイントパイン	P.18
			マ	マホガニー	P.18
				ミックスウッド	P.18
				メイプル	P.18
			ヤ	ユーカリ	P.19
			ラ	ラーチ	P.19
				ラインウッド	P.19
				リンバ	P.19
				ローズ	P.20

### MATERIAL

商品名		商品名		商品名	
Kiridachi	P.21	黒皮鉄	P.23	Gold Line Ajax	P.25
Mizuoto	P.21	錆	P.23	Modern Slate	P.25
Shizuku	P.21	鉄錆	P.23	Small Terrazzo	P.25
Komorebi	P.21	アジャックス	P.23	クロムフラワー	P.25
アーススタッコ	P.21	アラベスカート	P.23	スタッコ	P.25
パールスタッコ	P.21	イングリッシュスレート	P.23	ナローボーダー	P.25
ウェザードコンクリート	P.21	グレーマーブル	P.23	ブリーズ	P.25
エイジドモルタル	P.21	スレート (BASALTO)	P.23	ハンサムウィーブ	P.25
カームモルタル	P.21	セルベジャンテ	P.23	ちらし	P.25
コンクリート	P.22	トラバーチン	P.24	唐草	P.26
コンクリート (BETON)	P.22	バラツツォマルモ	P.24	箔	P.26
OXI	P.22	ピアンコ	P.24	コズミックウェーブ	P.26
SABI	P.22	ポテチーノ	P.24	スターラッシュ	P.26
サンドメタル	P.22	ホワイトブリック	P.24	テクノウェーブ	P.26
セラミック (OXIDO)	P.22	マーブル	P.24	ギラギラス	P.26
リン酸仕上げ	P.22	ライムストーン	P.24	シルキーウェーブ	P.26
亜鉛	P.22	レンガ	P.24	スパイラル	P.26
瓦	P.22	ロイヤルマーブル	P.24	ビッグシルキーウェーブ	P.26



アイアンウッド 柾目



RW-4134 METALLIC WOOD

アッシュ 柾目



BC-5484 BASIC WOOD



BC-5485 BC-5486 BC-5487 BC-5488



BC-5489

アッシュ 柾目



TC-5063 wood

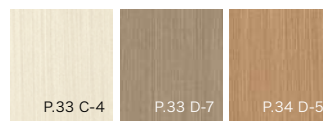

TC-5061 TC-5062 TC-5064

カラーアッシュ 柾目

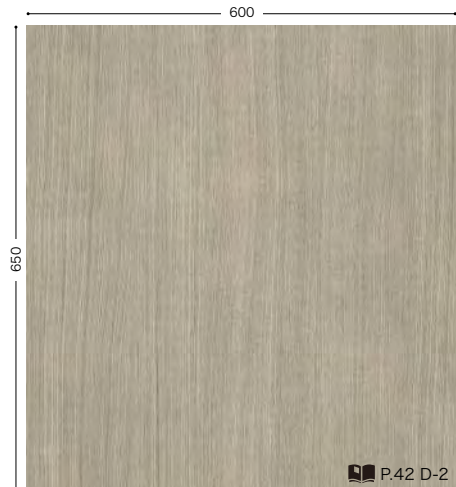

TC-4355 wood



TC-4356

アッシュ 柾目



TC-4197 wood

アッシュ 板柾



RW-5416 REAL WOOD

オリーブアッシュ 板柾



RW-5421 REAL WOOD



RW-5422 RW-5423 RW-5424

アッシュ 板柾

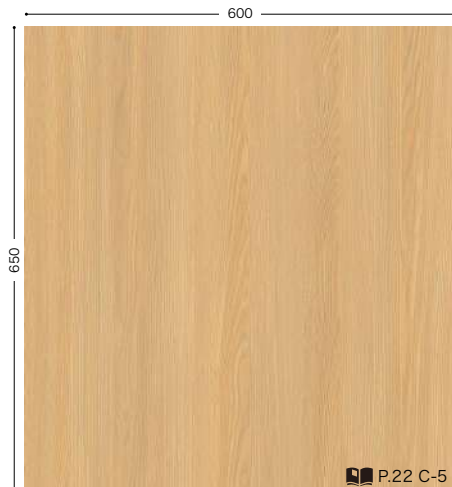

RW-5001 REAL WOOD EXTRA

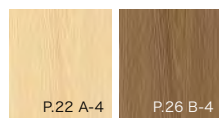

RW-5002 RW-5004

アッシュ 板柾



BC-5490 BASIC WOOD



BC-5491 BC-5492 BC-5493 BC-5494



アッシュ 板柾



RW-5393 MATTEWOOD



RW-5394

アッシュ 板柾



TC-5065 wood

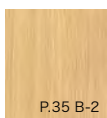

TC-5066

アッシュ 板柾



RW-5373 MATTEWOOD



RW-5374



RW-5375



RW-5376

アッシュ 板柾



RW-5399 MATTEWOOD



RW-5400



RW-5401

アッシュ 板柾

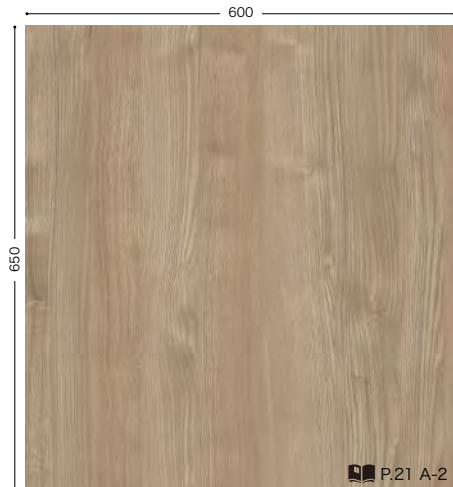

RW-4063 REAL WOOD

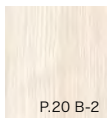

RW-4036

アップル 柾目



TC-5067 wood



TC-5068

アニグレ 柾目



TC-4289 wood

アニグレ 柾目



RW-4087 REAL WOOD

イロコ 柾目

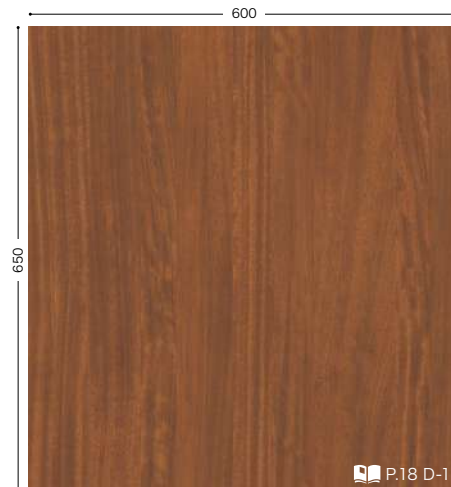

RW-5379 MATTEWOOD



ウォルナット 柾目



BC-5474 BASICWOOD



BC-5477 BC-5478 BC-5475 BC-5476

ウォルナット 柾目



TC-5435 wood



TC-5436 TC-5437

ウォルナット 柾目



BC-5479 BASICWOOD



BC-5480 BC-5481 BC-5482 BC-5483

ウォルナット 柾目



TC-4322 wood



TC-4173 TC-4193 TC-5434 TC-4241 TC-4303

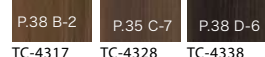

TC-4317 TC-4328 TC-4338

ウォルナット 柾目 (横)



TC-4323 wood

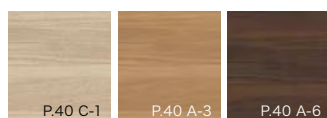

TC-4192 TC-4247 TC-4309

ウォルナット 柾目

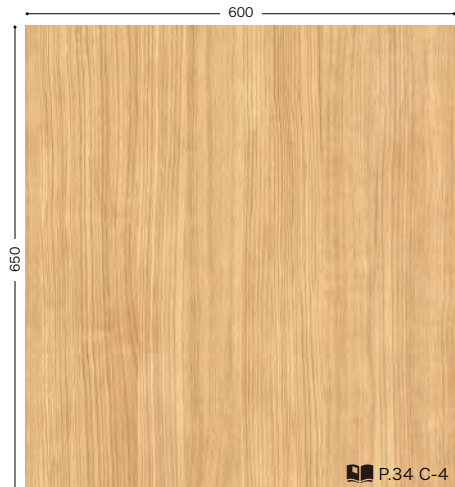

TC-4224 wood



TC-4224 wood

ウォルナット 柾目



RW-4101 REALWOOD

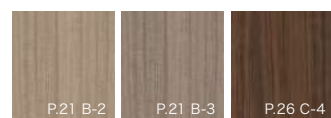

RW-4061 RW-4062 RW-4092

ウォルナット 柾目



RW-5380 MATTEWOOD

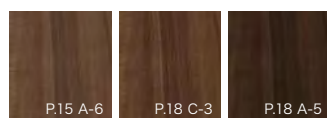

RW-5381 RW-5382 RW-5383

ウォルナット 柾目 (横)



RW-5402 MATTEWOOD



RW-5403 RW-5404



ウォルナット 柾目



RW-5050 MATTEWOOD



RW-5051 RW-5052

ウォルナット 柾目



TC-5069 wood

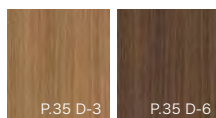

TC-5070 TC-5071

ウォルナット 板柾



BC-5468 BASICWOOD



BC-5469 BC-5470

メタリックウォルナット 板柾



RW-5043 METALLIC WOOD

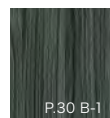

RW-5044

ウォルナット 板柾



TC-5072 wood



TC-5073

ウォルナット 板柾 (横)



TC-5445 wood

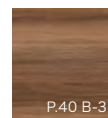

TC-5446

ウォルナット 板柾



TC-4169 wood

ウォルナット 板柾



RW-4096 REALWOOD



RW-4052

ウォルナット 板柾



RW-4094 REALWOOD



RW-4053 RW-4090



ウォルナット 板柃

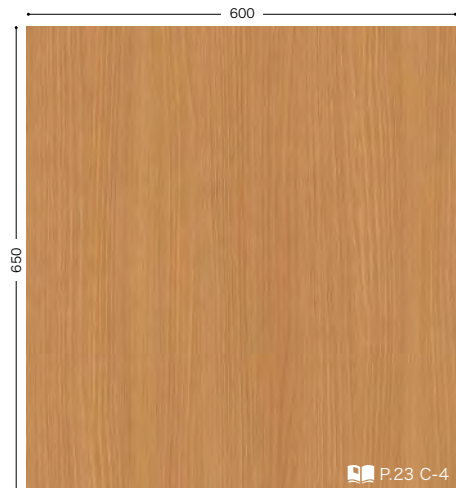

RW-4083 REAL WOOD



RW-4031

RW-4047

RW-4091

ウォルナット 板柃



TC-4165 wood

P.33 B-3

ウォルナット 板柃



RW-5384 MATTEWOOD

P.15 D-3



RW-5385

RW-5386

ウォルナット 板柃



TC-4307 wood

P.38 A-3



TC-4175

TC-4200

TC-4240

TC-4305

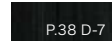

TC-4339

ウォルナット 板目



RW-5417 REAL WOOD

P.21 A-3



RW-5418

ウォルナット 板目



RW-5018 REAL WOOD EXTRA

P.27 B-1



RW-4015

RW-4018

RW-4016

RW-4014

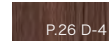

RW-4017

ウォルナット 板目



TC-5078 wood

P.33 D-6



TC-5079

TC-5080

ウォルナット 板目

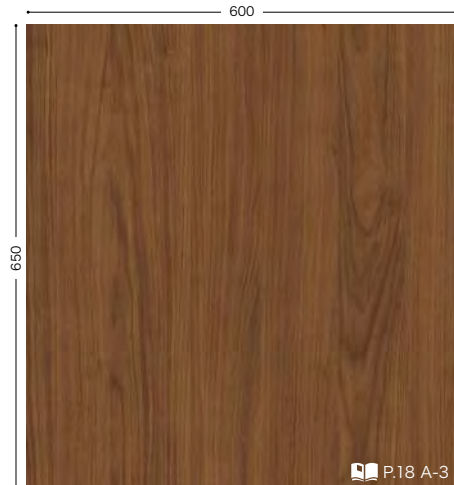

RW-5362 MATTEWOOD

P.18 A-3



RW-5360

RW-5361

RW-5363

RW-5364

ウォルナット 板目



RW-4089 REAL WOOD

P.26 A-1

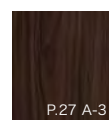

RW-4113



ウォルナット 板目

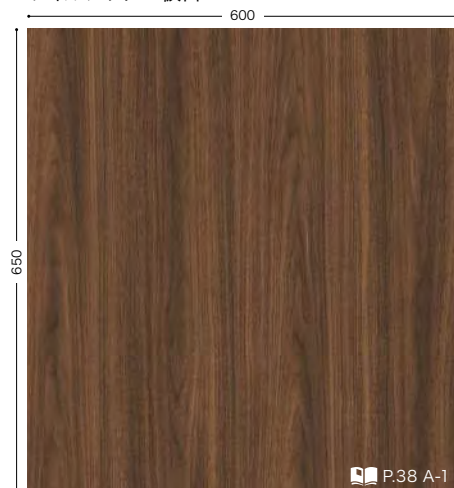

TC-4310 wood

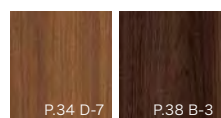

TC-4304

TC-4308

ウォルナット 板目

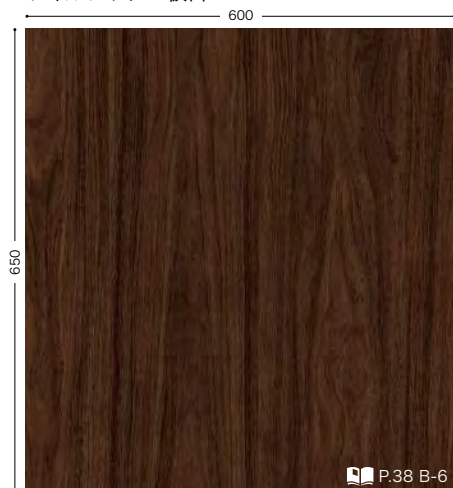

TC-4313 wood

ブロックウォルナット



TC-5117 wood

メタリックエボニー 柾目



RW-4131 METALLIC WOOD

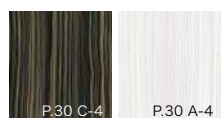

RW-4132

RW-4128

エルム 柾目

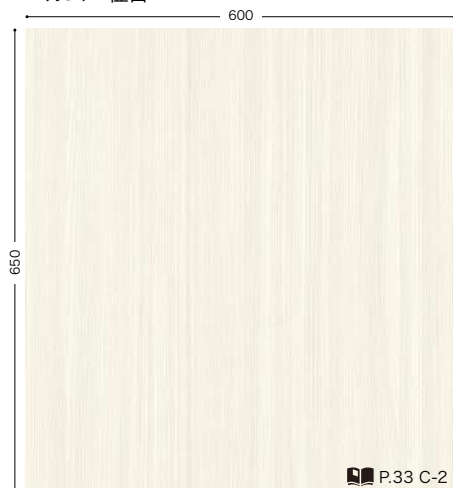

TC-4170 wood



TC-5081

TC-5082

エルム 板柾



RW-5368 MATTEWOOD



RW-5369

オーク 柾目



RW-4069 REAL WOOD



RW-4048

RW-4064

RW-4119

オーク 柾目

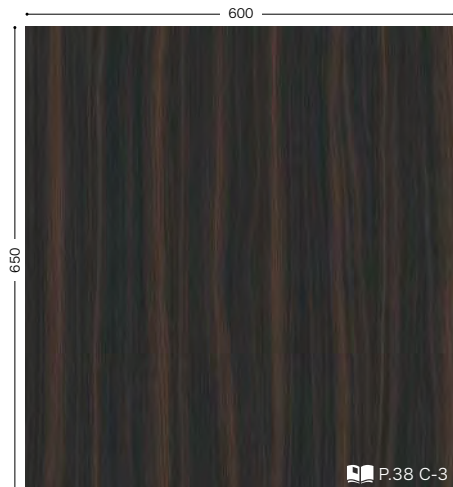

TC-5087 wood



TC-5086

オーク 柾目



TC-4174 wood



オーク 柾目

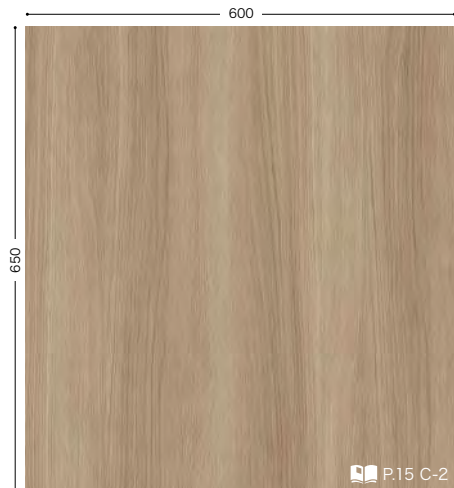

RW-5387 MATTEWOOD



RW-5388

オーク 柾目 (横)

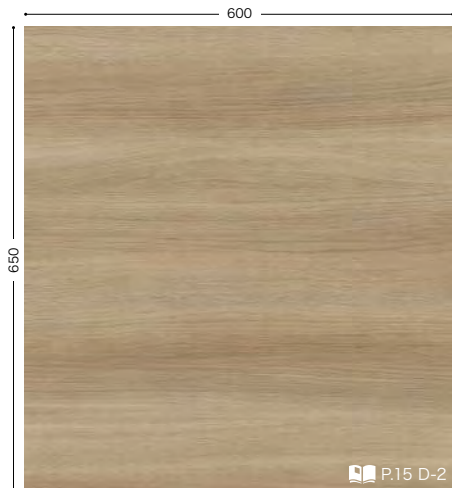

RW-5389 MATTEWOOD

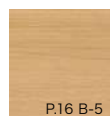

RW-5390

オーク 柾目



TC-4231 wood

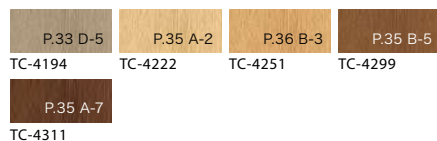

TC-4311

オーク 柾目



RW-4088 REALWOOD

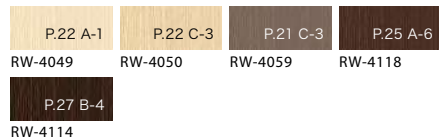

RW-4049

RW-4050

RW-4059

RW-4118

RW-4114

オーク 板柾



BC-5451 BASICWOOD



BC-5452

BC-5453

BC-5454

BC-5455

BC-5456

BC-5457

オーク 板柾



BC-5464 BASICWOOD



BC-5465

BC-5466

オーク 板柾

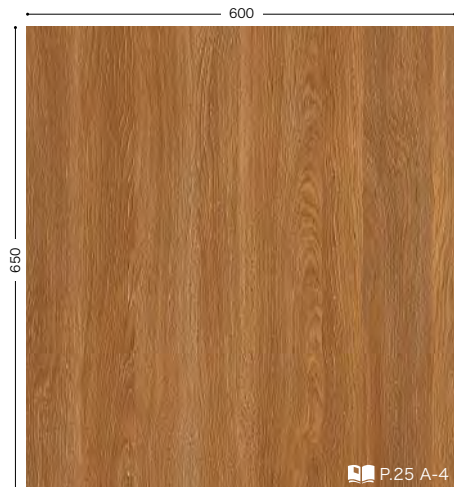

RW-4004 REALWOOD EXTRA



RW-4002

RW-5007

RW-4007

RW-4001

RW-4008

オーク 板柾



TC-4337 wood

チョークドオーク 板柾



TC-4360 wood



TC-4359

TC-4362



チョークドオーク 板柃



RW-5046 MATTEWOOD

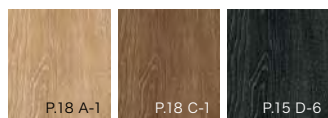

RW-5047 RW-5048 RW-5049

オーク 板柃

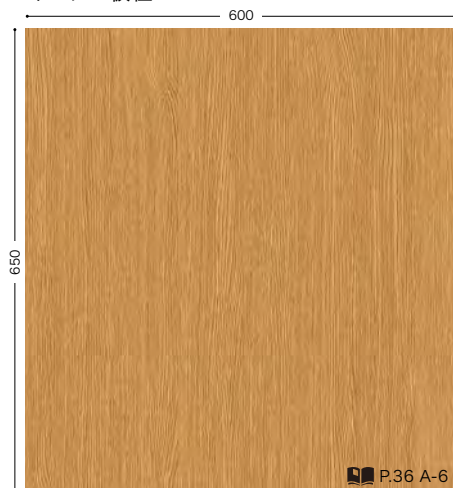

TC-4257 wood



TC-4249 TC-4327

オーク 板柃



RW-5391 MATTEWOOD



RW-5392

オーク 板柃



RW-4068 REALWOOD

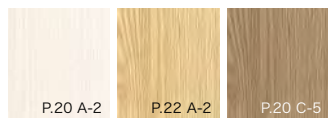

RW-4035 RW-4051 RW-4057

オーク 板柃



TC-4225 wood



TC-4182 TC-4223 TC-4260

オーク 板柃

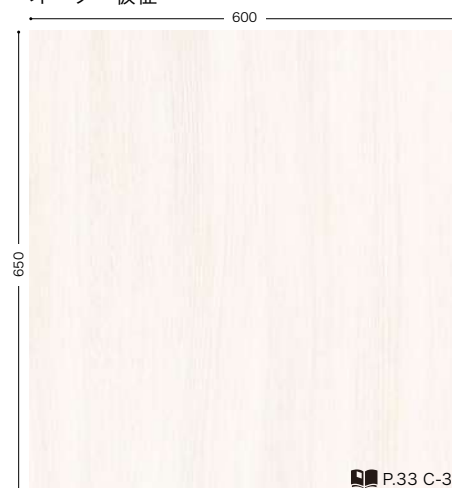

TC-4177 wood

オーク 板目 (斜め45°)

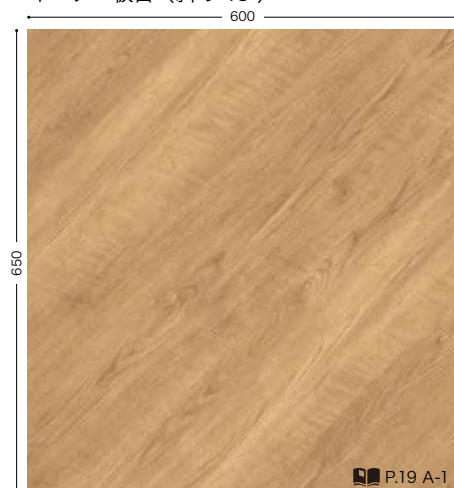

RW-5370 MATTEWOOD

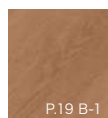

RW-5371

オーク 板目

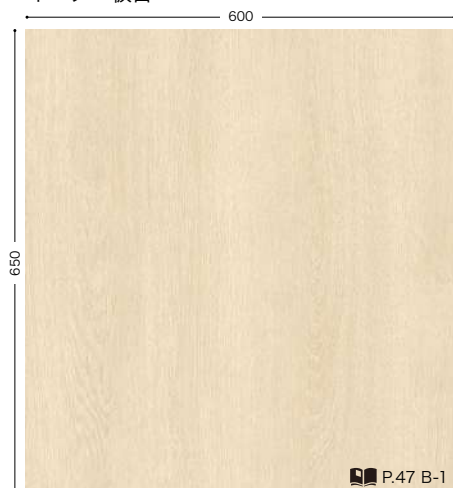

BC-5458 BASICWOOD

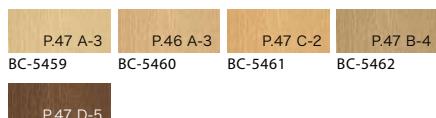

BC-5459 BC-5460 BC-5461 BC-5462

P.47 D-5 BC-5463

オーク 板目



TC-5089 wood



TC-5088 TC-5090



オーク 板目

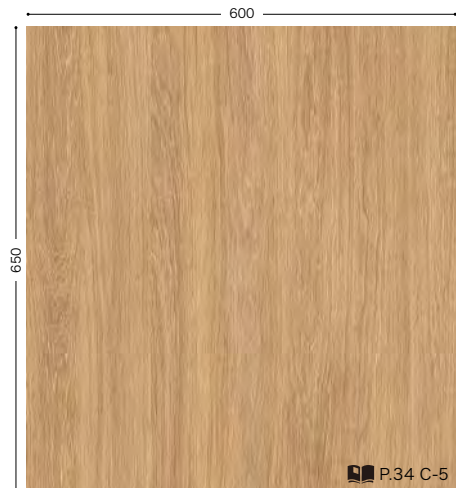

TC-5091 wood



TC-5092

TC-5093

オーク 板目

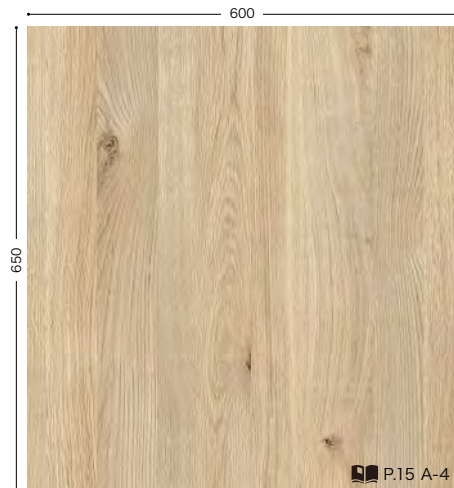

RW-5365 MATTEWOOD

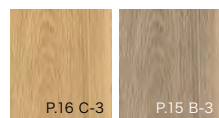

RW-5366

RW-5367

エンボスマッチオーク 板目



RW-5413 REAL WOOD



RW-5414

RW-5415

メタリックオーク 板目



RW-4125 METALLIC WOOD



RW-5042

RW-4124

RW-4126

RW-4127

ビッグリピートオーク 板目



RW-5411 REAL WOOD

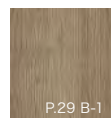

RW-5412

ブロックオーク (斜め 60°)

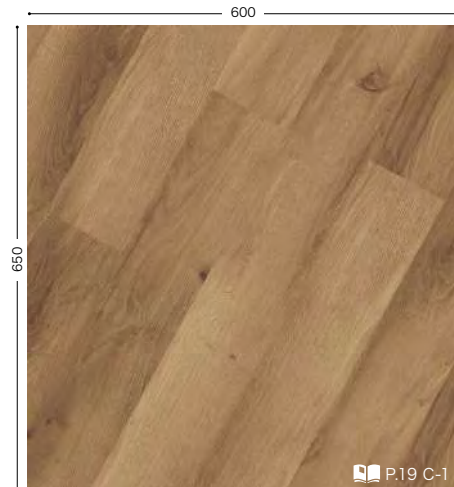

RW-5372 MATTEWOOD

プランクオーク



TC-4348 wood

ブロックオーク



TC-5122 wood

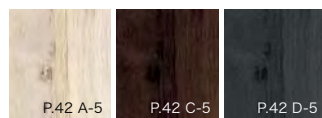

TC-5121

TC-5123

TC-5124

ヒートトリートオーク

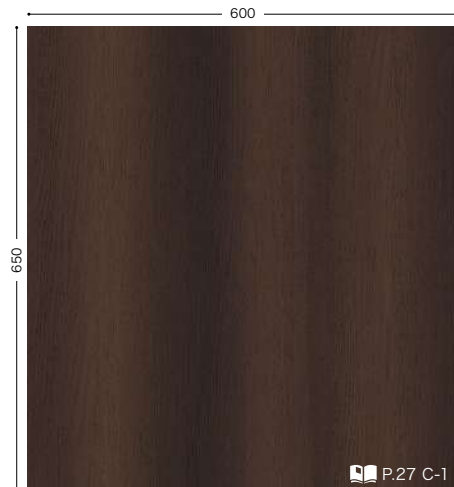

RW-5035 REAL WOOD



RW-5036



ブロックオーク

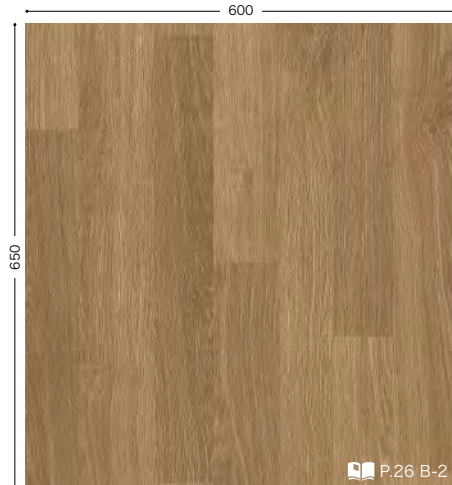

RW-5010 REAL WOOD **EXTRA**

プランクオーク

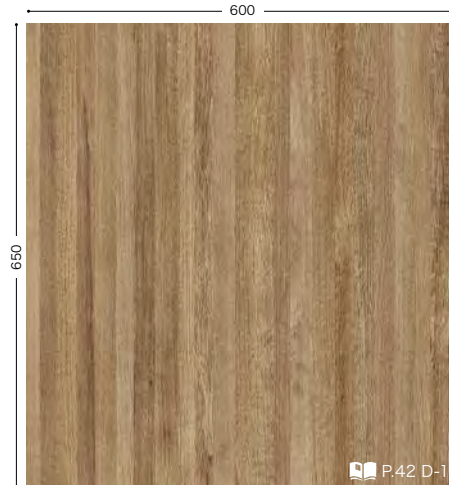

TC-4353 wood

プランクオーク



RW-5045 MATTE WOOD

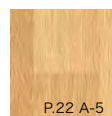

P.22 A-5

RW-5012

プランクオーク



RW-5038 REAL WOOD

カリン 柾目

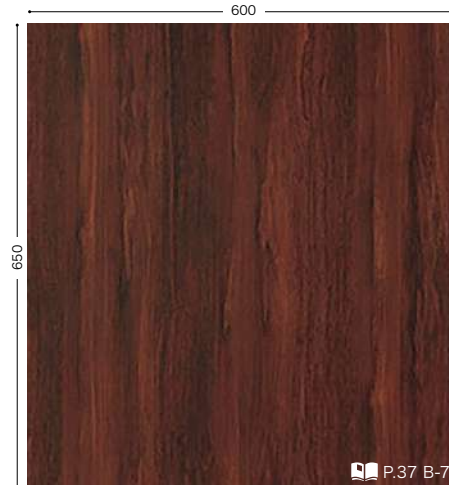

TC-4296 wood

クワ 柾目



TC-4190 wood



P.20 B-1

RW-5037

樺 板目

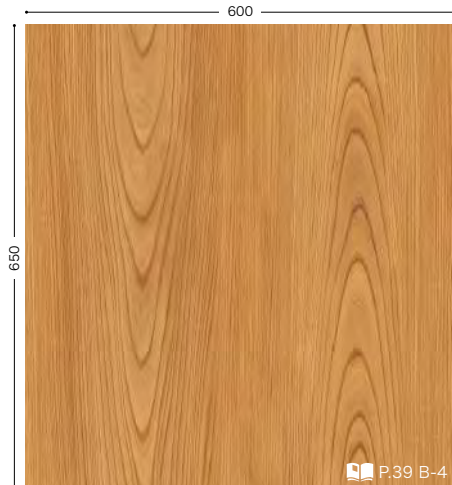

TC-4161 wood

古木

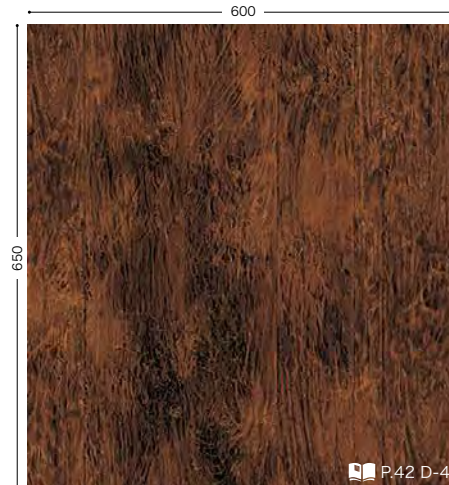

TC-4357 wood

桜 柾目



TC-4157 wood



P.39 B-2

TC-4158



シカモア 柾目



RW-5040 REAL WOOD

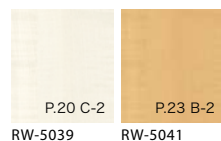

シカモア 柾目



TC-4205 wood

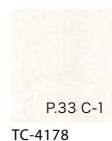

シカモア 柾目



RW-4841 REATEC COAT

シカモア 板柾



TC-4262 wood



シダー 柾目

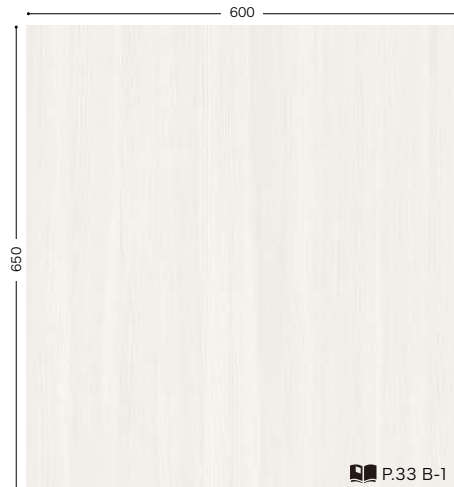

TC-4166 wood

ヘリンボーンシダー

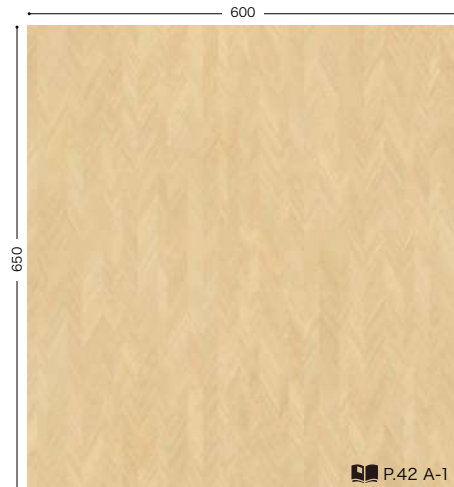

TC-5432 wood

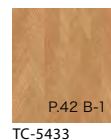

シルバーハート 柾目



RW-4102 REAL WOOD

杉 柾目



TC-5053 wood



焼杉



TC-5058 wood





スクピラ 板目



TC-5094 wood

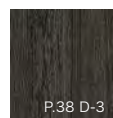

TC-5095

ゼブラウッド 柾目



TC-4235 wood

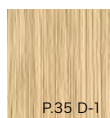

TC-4244

ゼブラウッド 柾目 (横)



TC-4335 wood



TC-4301

ゼブラウッド 柾目 (横)



RW-4843 REATEC COAT

ゼブラウッド 柾目

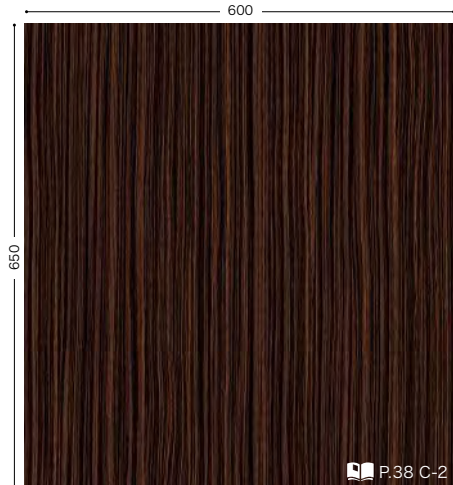

TC-4321 wood

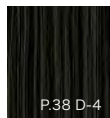

TC-4344

栓 柾目



TC-4151 wood

竹

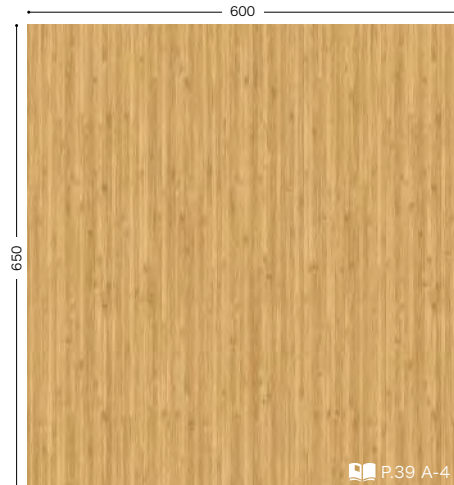

TC-5056 wood

チーク 柾目

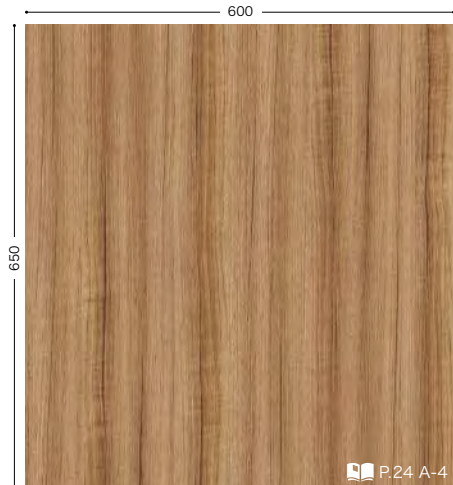

RW-4073 REAL WOOD



RW-4060

RW-4097

チーク 柾目

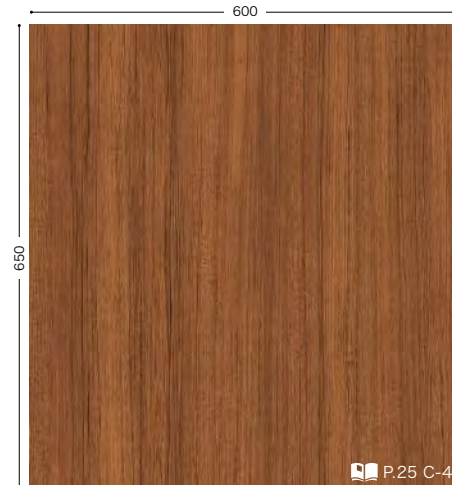

RW-4012 REAL WOOD

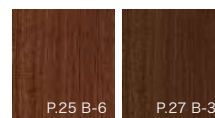

RW-4009

RW-4013



チーク 柾目

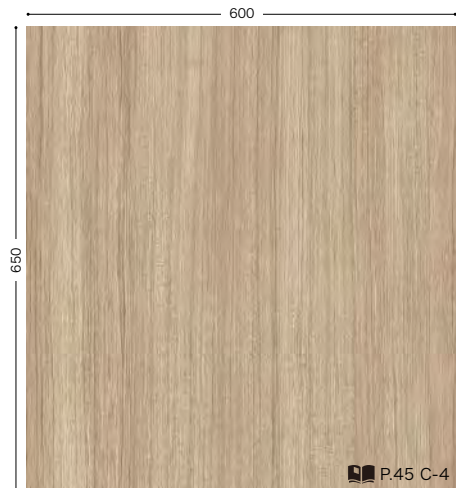

BC-5505 BASICWOOD



チーク 柾目



TC-4238 wood

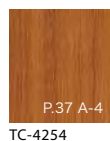

チーク 柾目



RW-4103 REALWOOD

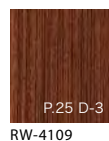

チーク 板柾

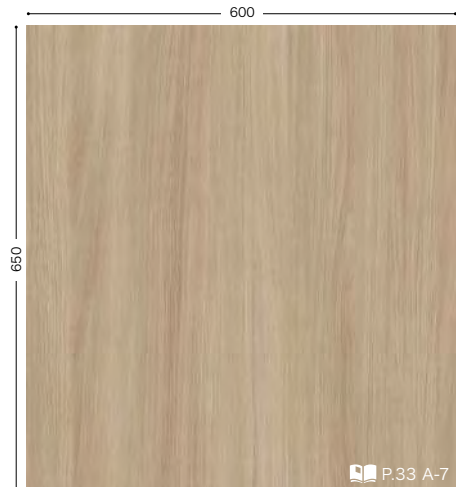

TC-5441 wood

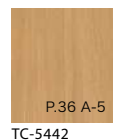

チーク 板柾



TC-4261 wood

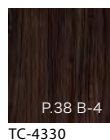

チーク 板柾 (横)

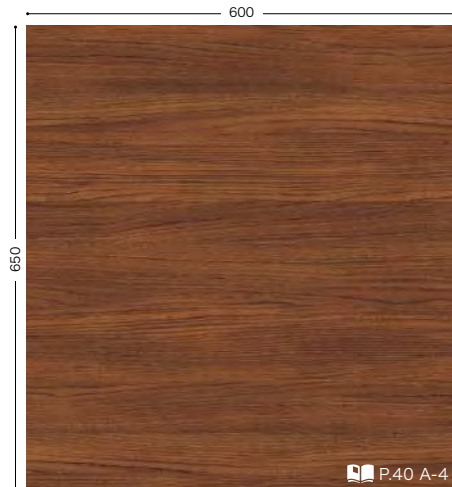

TC-4255 wood



ラフソーンチーク



TC-4349 wood

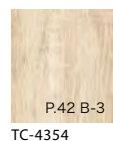

チェスナット 板柾



RW-5398 MATTEWOOD

チェリー 柾目

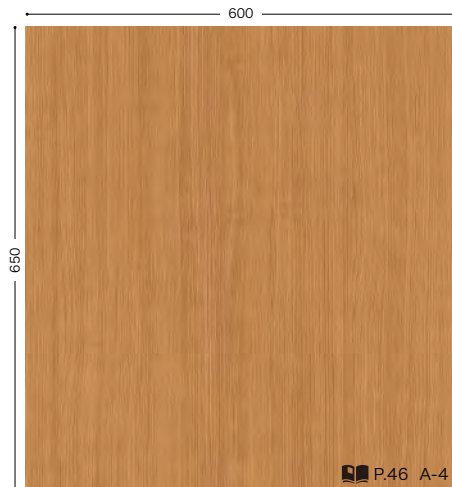

BC-5499 BASICWOOD

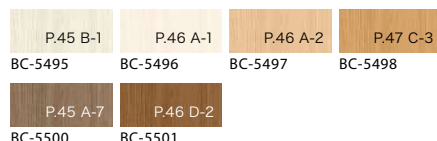



チェリー 柾目



RW-5425 REAL WOOD



RW-5426 RW-5427

チェリー 柾目

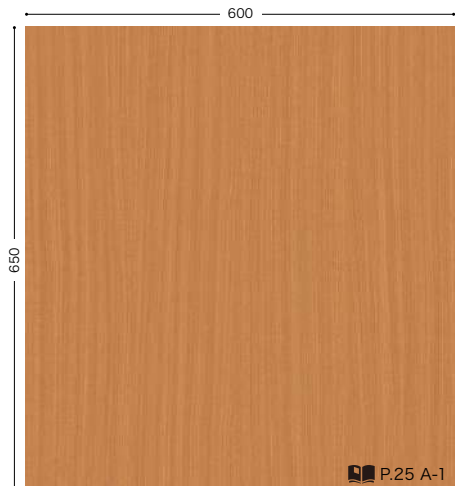

RW-4078 REAL WOOD



RW-4074 RW-4076 RW-4079 RW-4085

チェリー 柾目

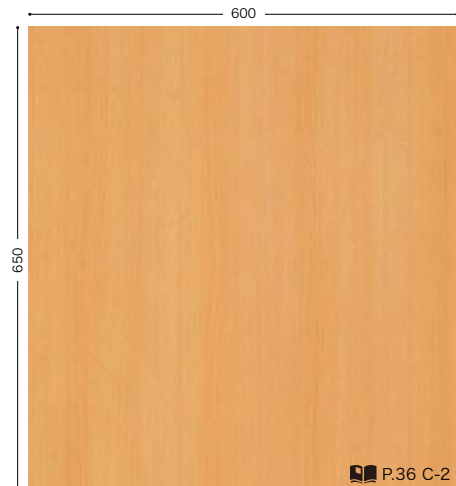

TC-4256 wood

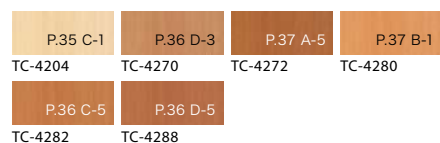

チェリー 板柾



RW-5020 REAL WOOD EXTRA

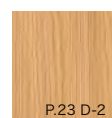

RW-5021

チェリー 板柾

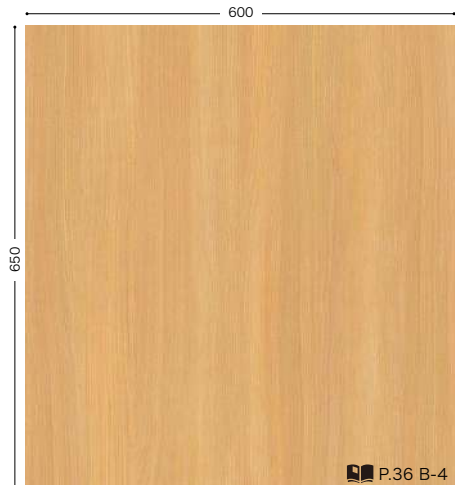

TC-4212 wood



TC-4164 TC-4246 TC-4265 TC-4273

チェリー 板目

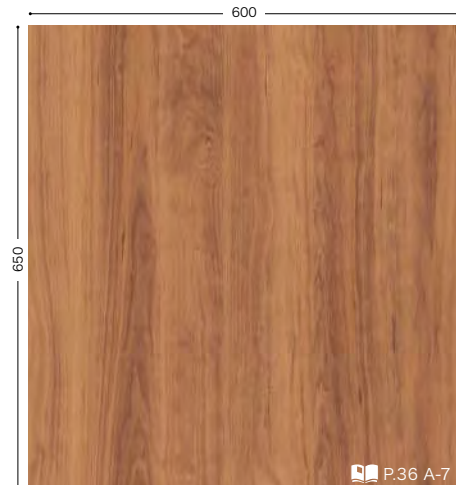

TC-5099 wood

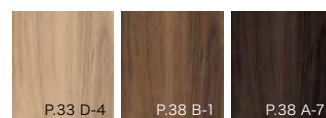

TC-5098 TC-5100 TC-5101

ブランクチェリー



TC-5119 wood



TC-5118 TC-5120

ブランクチェリー (横)



TC-5447 wood

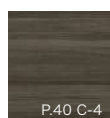

TC-5448

バースアイメイプル 杣



TC-5103 wood

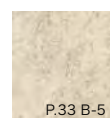

TC-5102



パーズアイメイプル 杣

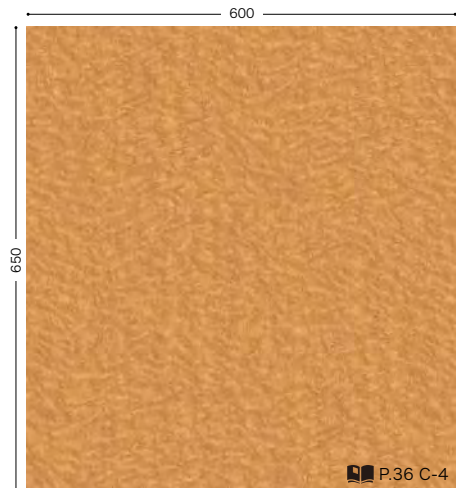

TC-4258 wood



TC-4259

パーチ 杣目



TC-5438 wood



TC-5439

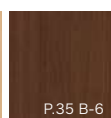

TC-5440

パーチ 杣



RW-5419 REATEC COAT

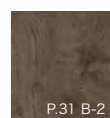

RW-5420

パドック 杣目

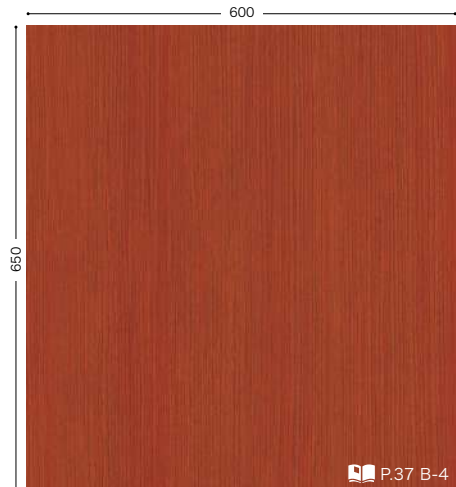

TC-5431 wood



TC-5432

ヒッコリー 板杣



TC-5104 wood



TC-5105

ヒッコリー 板杣 (横)



TC-5106 wood

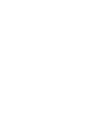

TC-5107

檜 杣目



TC-4155 wood



TC-5055

檜 板目

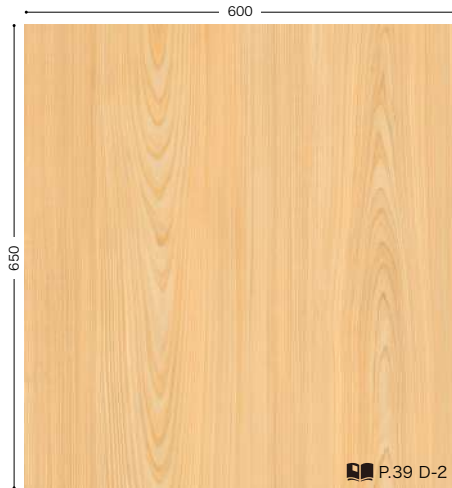

TC-4156 wood



TC-4157

プリマベラ 杣目



TC-4242 wood



TC-4198



TC-4316

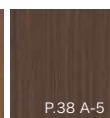

TC-4324



ペア 柾目



TC-4286 wood

ペア 板柾



TC-4269 wood

ペイントパイン



TC-4346 wood



TC-4218

マホガニー 柾目



TC-4277 wood

マホガニー 柾目



TC-4284 wood

ミックスウッド 板柾



RW-5395 MATTEWOOD



TC-4278



RW-5396

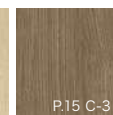

RW-5397

ミックスウッド (横)



TC-4315 wood

メイプル 柾目

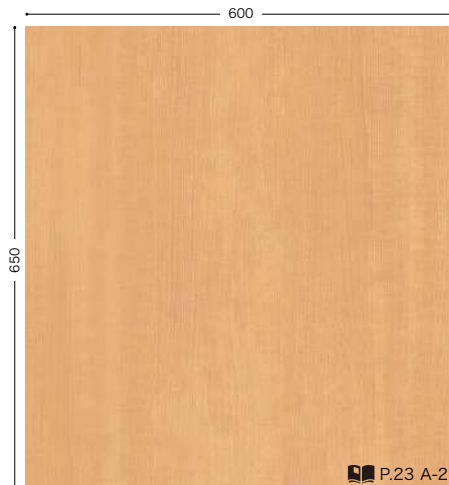

RW-4067 REAL WOOD

メイプル 柾目

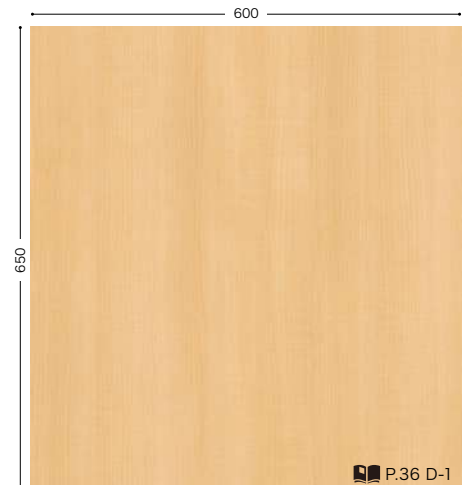

TC-4210 wood

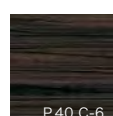

TC-4332

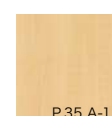

TC-4221



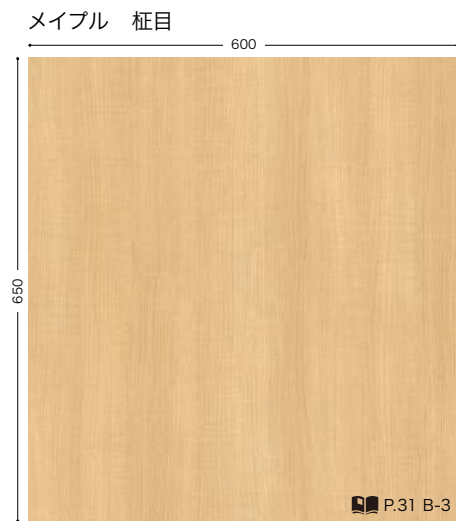

RW-4845 REATEC COAT

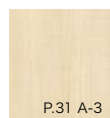

RW-4844

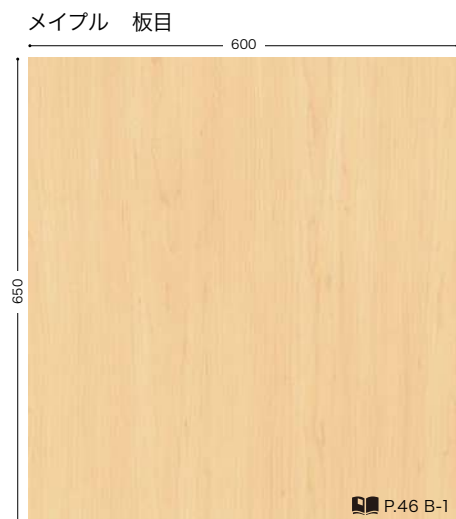

BC-5503 BASIC WOOD



BC-5502

BC-5504

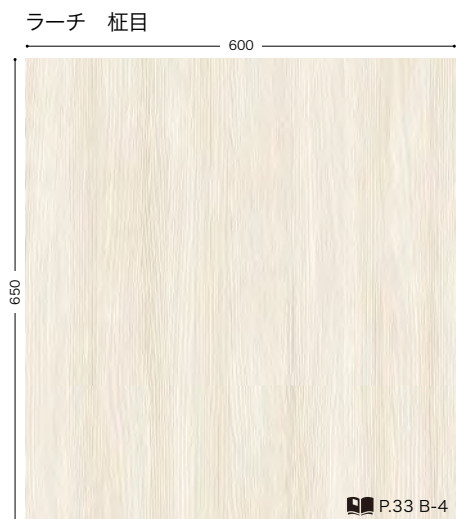

TC-4171 WOOD



TC-5112

TC-4196



TC-5108 WOOD



TC-5109



TC-4208 WOOD



TC-4215

TC-4263

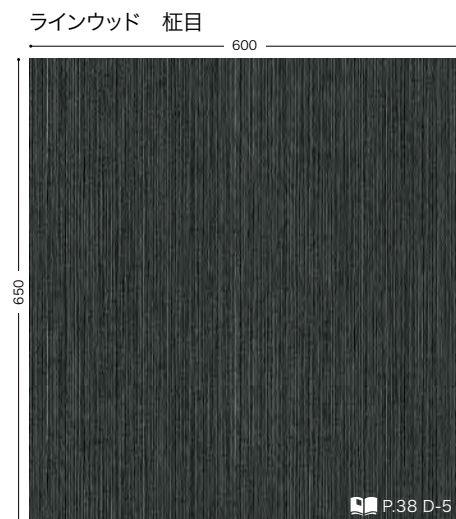

TC-4336 WOOD



TC-4167

TC-4181

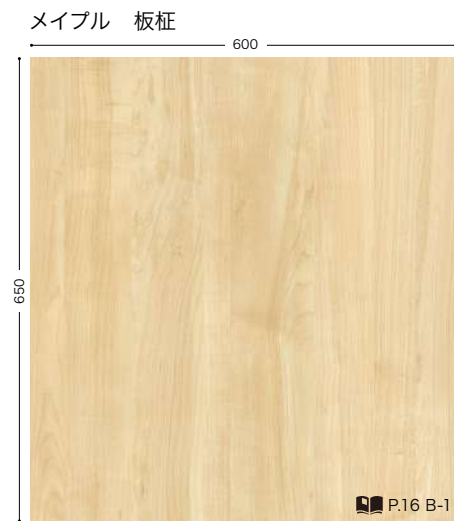

RW-5378 MATTE WOOD

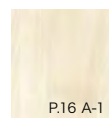

RW-5377



TC-5111 WOOD



TC-5110



TC-5113 WOOD



TC-5114

ローズ 板目

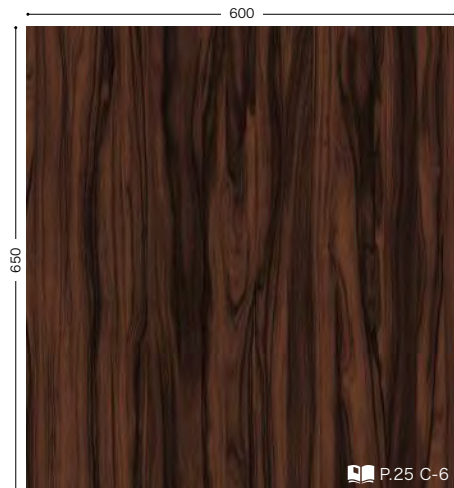

RW-5428 REAL WOOD

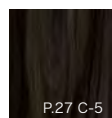

RW-5429

ローズ 板目

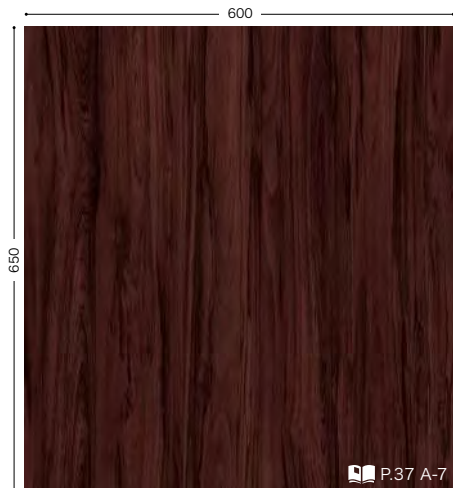

TC-5443 wood

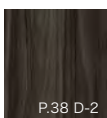

TC-5444



Kiridachi



TX-5135 ABSTRACT NATURE

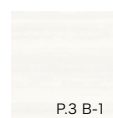

TX-5136

Mizuoto

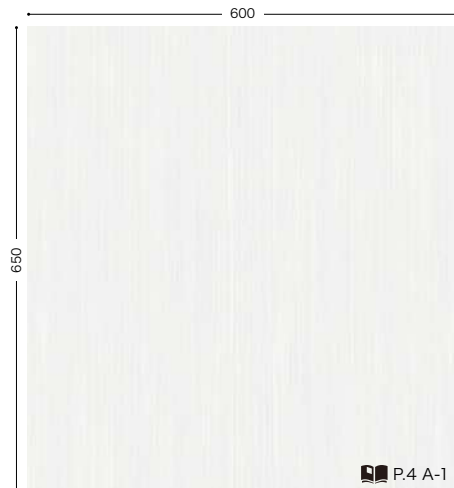

TX-5301 ABSTRACT NATURE

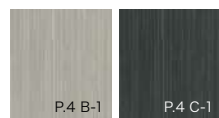

TX-5302

TX-5303

Shizuku

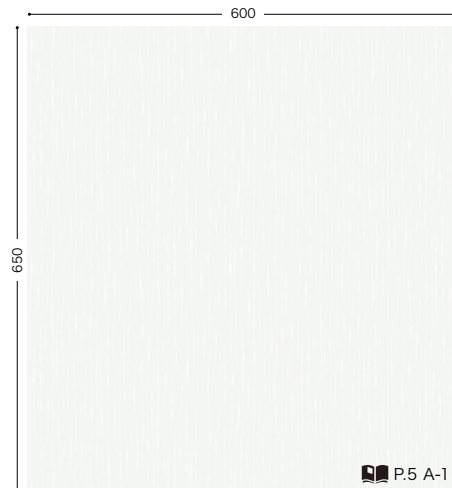

TX-5304 ABSTRACT NATURE

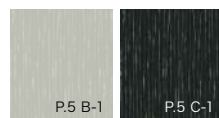

TX-5305

TX-5306

Komorebi



TX-5216 ABSTRACT NATURE



TX-5307

アーススタッコ

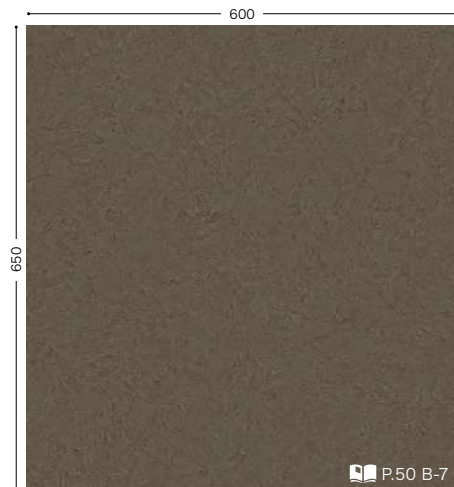

TU-5552 stucco



パールスタッコ



TU-5551 stucco



ウェザードコンクリート



TN-5318 CONCRETE

エイジドモルタル



TC-5204 CONCRETE



TC-5205

TC-5206

カームモルタル

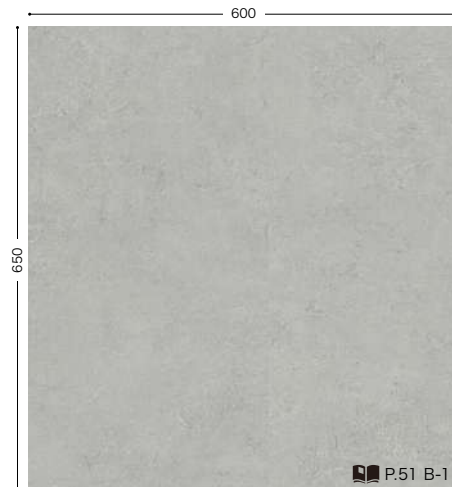

TN-5316 CONCRETE



TN-5315

TN-5317

コンクリート

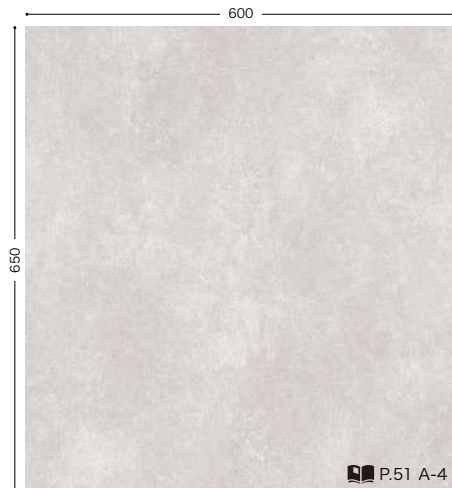

TC-4541 CONCRETE



TC-4542

コンクリート (BETON)



TC-4543 CONCRETE

OXI



TN-5312 RUST



TN-5311

SABI



TD-4551 RUST

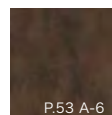

TD-4550

サンドメタル

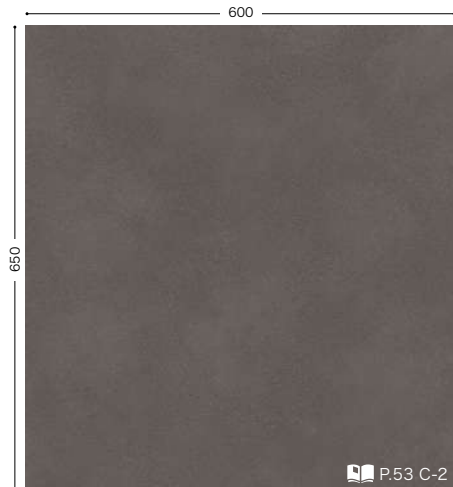

TN-5313 RUST

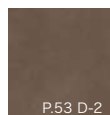

TN-5314

セラミック (OXIDO)

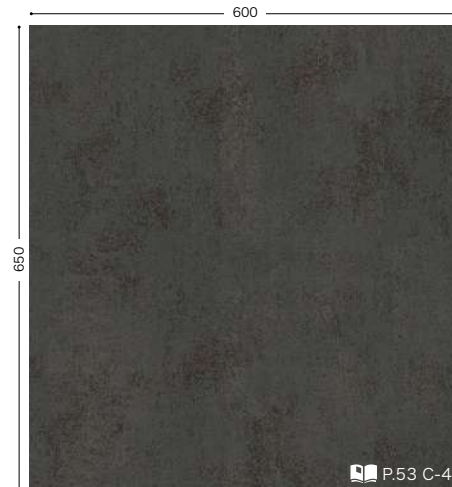

TD-4545 RUST

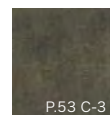

TD-5201

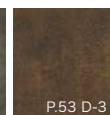

TD-5202

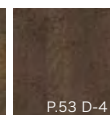

TD-4546

リン酸仕上げ

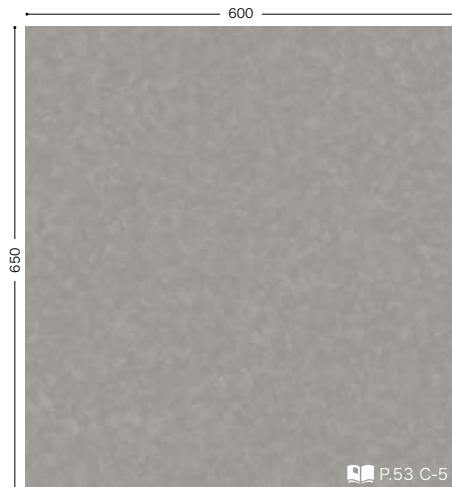

TX-5199 RUST



TX-5200

亜鉛



TC-4544 RUST

瓦

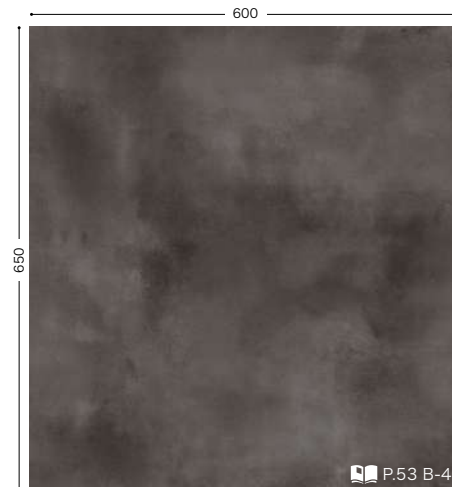

TD-4547 RUST



黒皮鉄

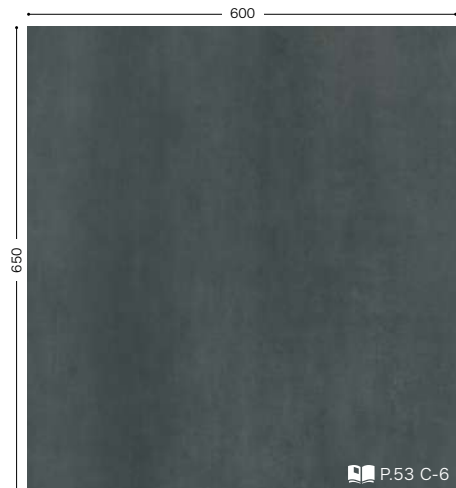

TD-5203 RUST

錆

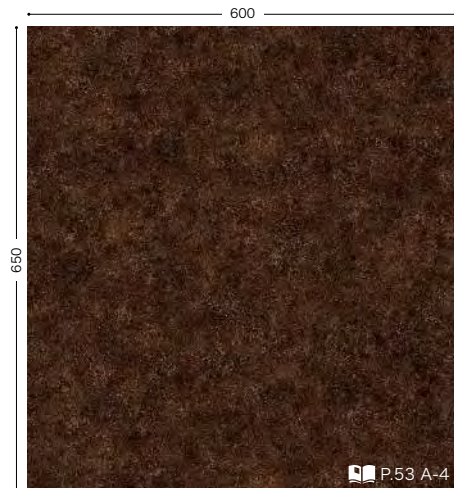

TD-4548 RUST

鉄錆

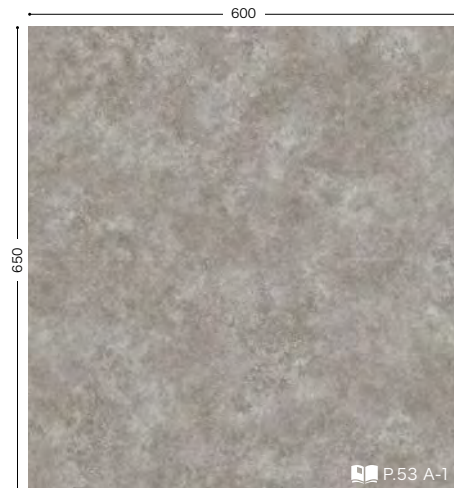

TX-5196 RUST



TD-4549



TX-5197

TX-5198

アジャックス



TC-4580 STONE

アラベスカート



TC-4578 STONE

イングリッシュスレート

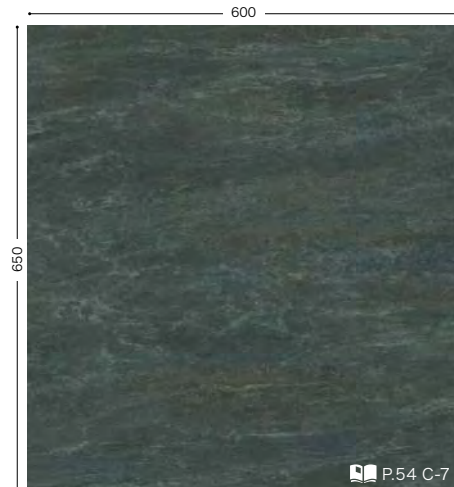

TC-5214 STONE



TC-5213

グレーマーブル



TC-5553 STONE

スレート (BASALTO)

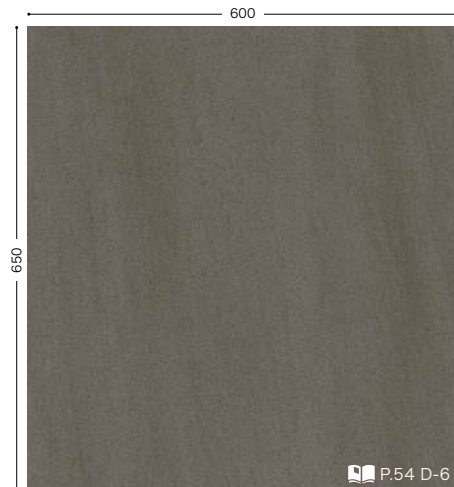

TC-5211 STONE



TC-5212

セルベジャンテ



TC-5207 STONE

トラバーチン

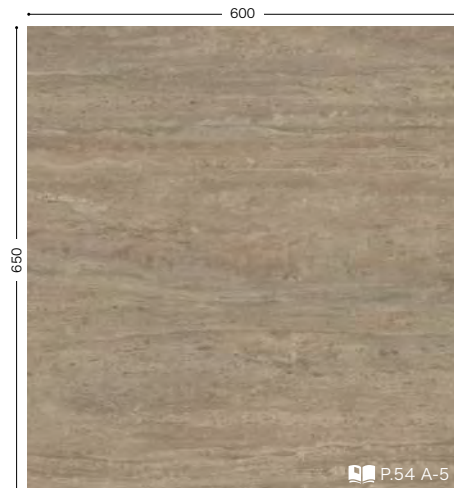

TC-5208 STONE

パラッツォマルモ



TN-5210 STONE

ピアンコ



TC-4577 STONE



TN-5209

ポテチーノ



TC-4581 STONE

ホワイトブリック



TC-5554 STONE

マーブル



TC-4579 STONE

ライムストーン



TC-4584 STONE

レンガ

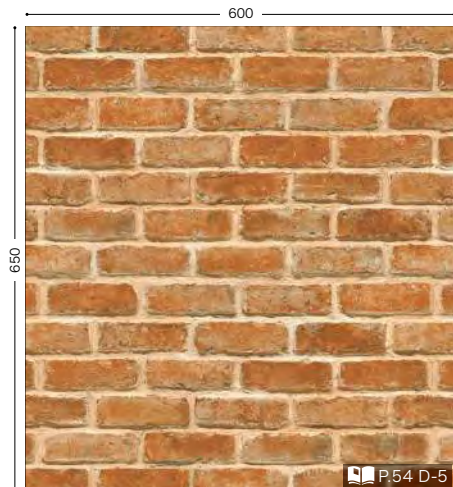

TC-4587 STONE

ロイヤルマーブル

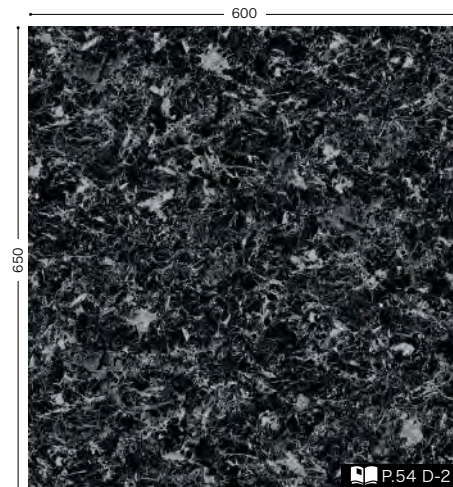

TC-4586 STONE



Gold Line Ajax



TN-5319 STONE

Modern Slate

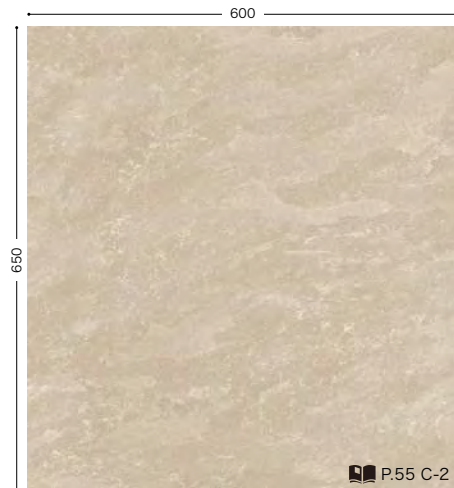

TN-5322 STONE

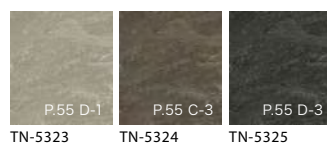

TN-5323

TN-5324

TN-5325

Small Terrazzo



TN-5320 STONE



TN-5321

クロムフラワー

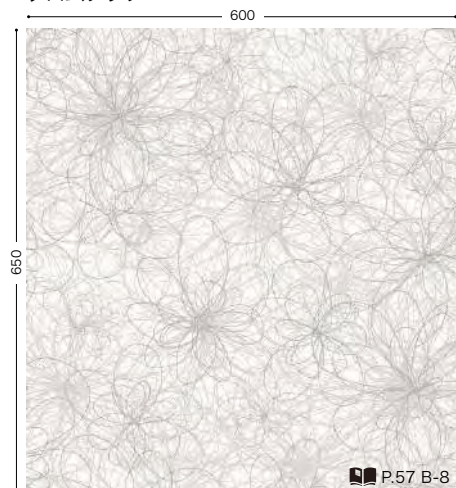

TR-4563 ABSTRACT



TR-4564

スタッコ



TC-4569 ABSTRACT

ナローボーダー



TC-5555 ABSTRACT

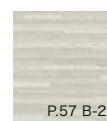

TC-5556

ブリーズ



TD-4562 ABSTRACT

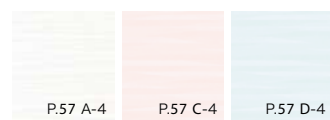

TD-4561

TD-5217

TD-5218

ハンサムウィーブ

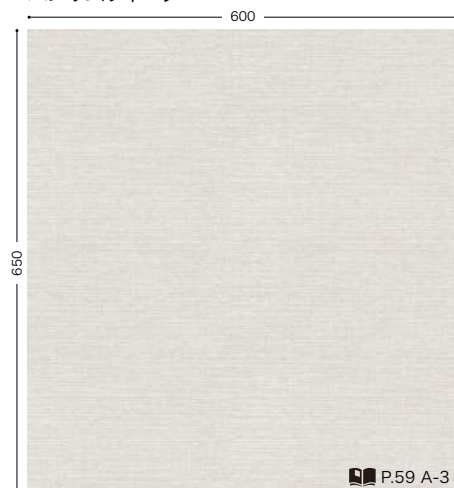

TN-5331 MATTE FABRIC

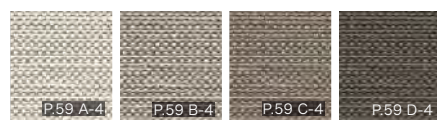

TN-5332

TN-5333

TN-5334

TN-5335

ちらし

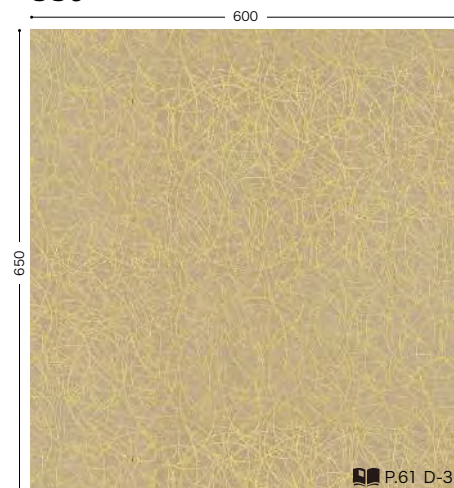

RX-4592 JAPANESE



RX-4593



唐草

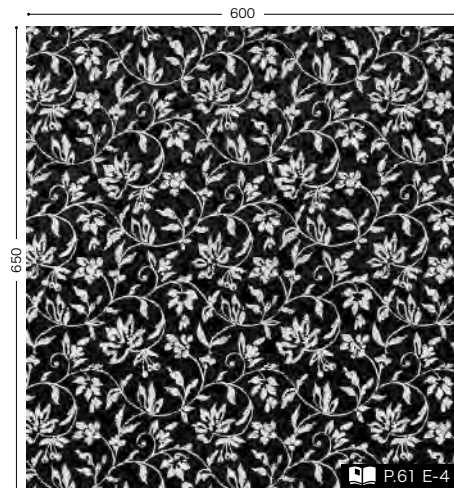

RX-4596 JAPANESE



RX-4594

箔



RX-4599 JAPANESE

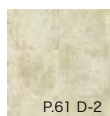

RX-4602



RX-4603

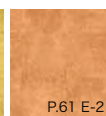

RX-4600

コズミックウェーブ

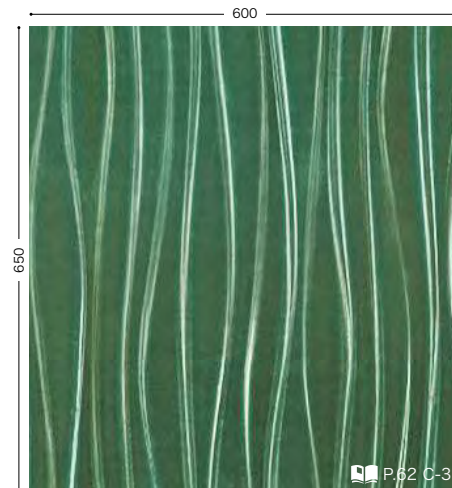

TX-4633 AMUSEMENT

スターラッシュ

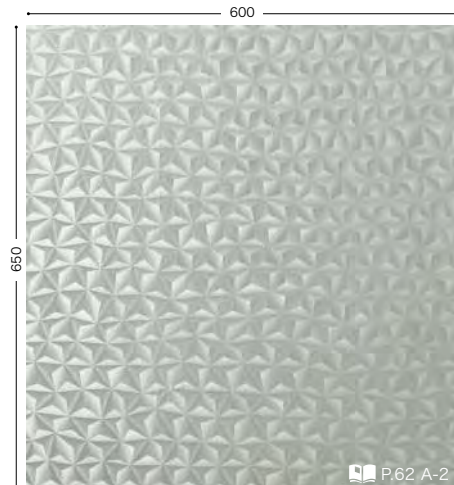

RD-5561 AMUSEMENT



RD-5562



RD-5563



RD-5565

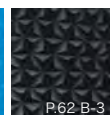

RD-5564

テクノウェーブ

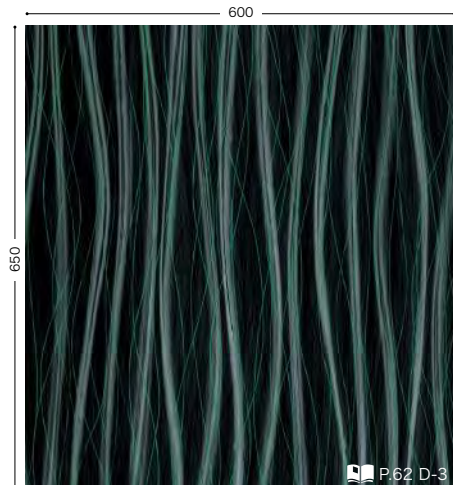

TX-4634 AMUSEMENT

ガラガラス

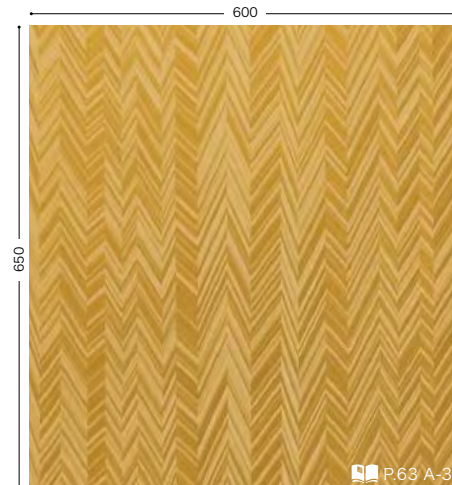

TU-5219 AMUSEMENT



TU-5220



TU-5221

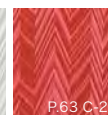

TU-5222

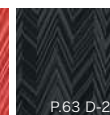

TU-5223

シルキーウェーブ

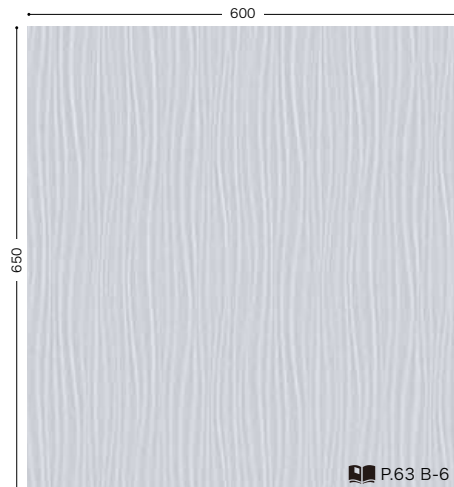

TU-4629 AMUSEMENT



TU-4630



TU-4631

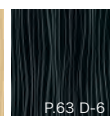

TU-4632

スパイラル

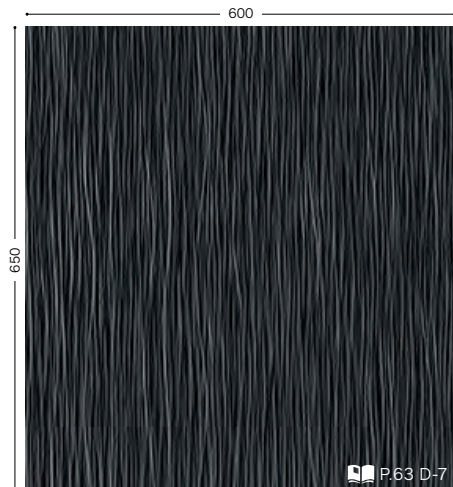

TC-4640 AMUSEMENT



TC-4637

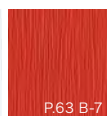

TC-4638

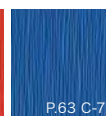

TC-4639

ビッグシルキーウェーブ



TU-4627 AMUSEMENT

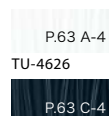

TU-4626

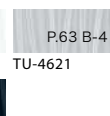

TU-4621

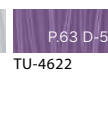

TU-4622

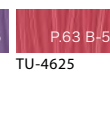

TU-4625



## 素材画像・商品関連資料ダウンロード

大判柄写真・施工例画像・チップ画像・リピート画像は、  
サンゲツ WEB サイトよりダウンロードが可能です。  
柄確認やパース・プレゼンテーションボード作成にご利用ください。



TOP **FOR BUSINESS** > ダウンロード > 画像ダウンロード >  
<https://www.sangetsu.co.jp/download/>



物件名：PEC ホールディングス 株式会社（事業会社：太平洋精工 株式会社）  
 設 計：株式会社 山下設計  
 品 番：TC-4212（天井）



物件名：シルバーバック近見店  
 設 計：大都販売 株式会社  
 撮 影：株式会社 宣伝開発  
 品 番：TCE-4212 TCE-4241（破風板面）





物件名：PEC ホールディングス 株式会社（事業会社：太平洋精工 株式会社）  
 設 計：株式会社 山下設計  
 品 番：TC-4212（室内天井） TCE-4212（軒下天井）





物件名：株式会社 DearOne  
 設 計：株式会社 文祥堂  
 品 番：TC-4640（左壁面）



物件名：株式会社 DearOne  
 設 計：株式会社 文祥堂  
 品 番：TC-4639（右壁面）



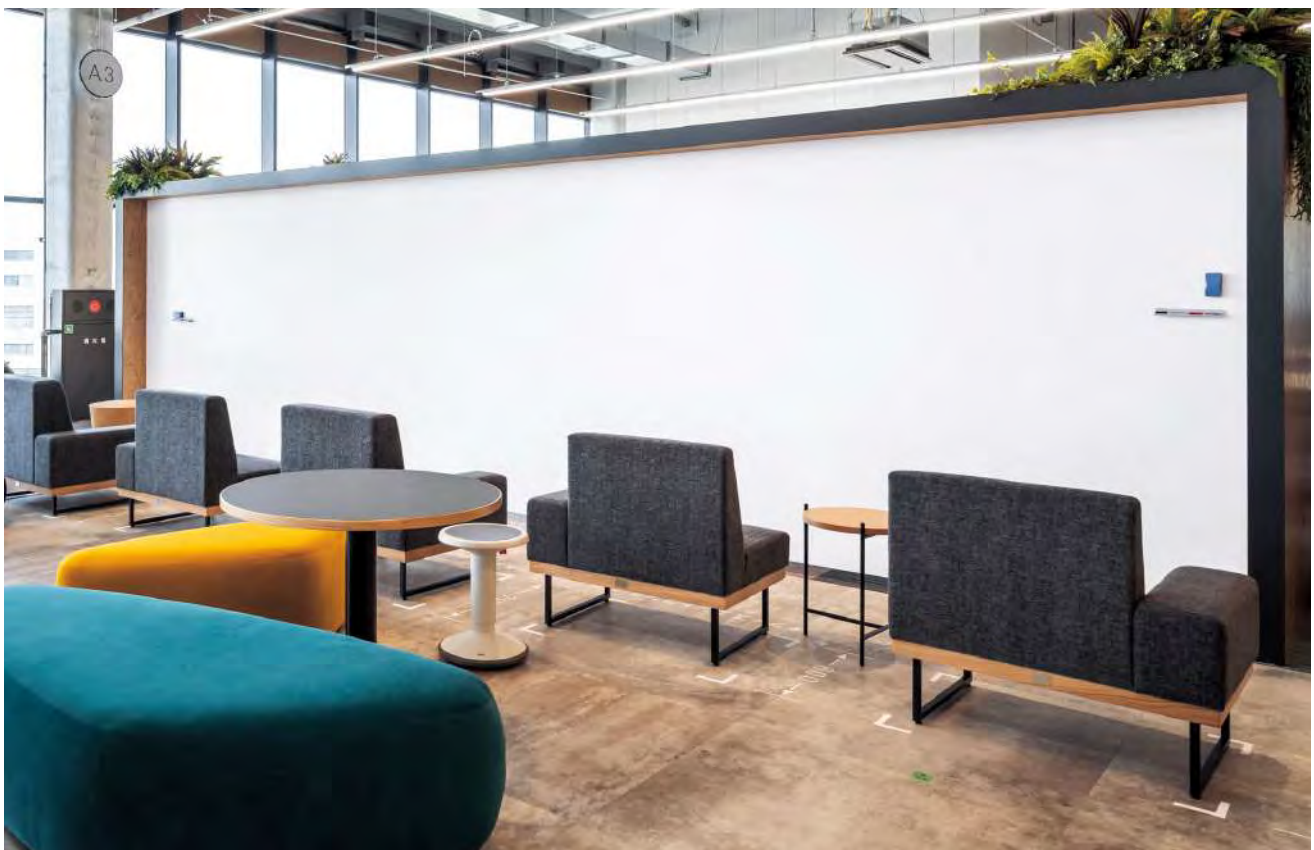

物件名：梓設計本社 HANEDA SKY CAMPUS  
 内装設計：株式会社 梓設計  
 品 番：TW-1000（パーティション）

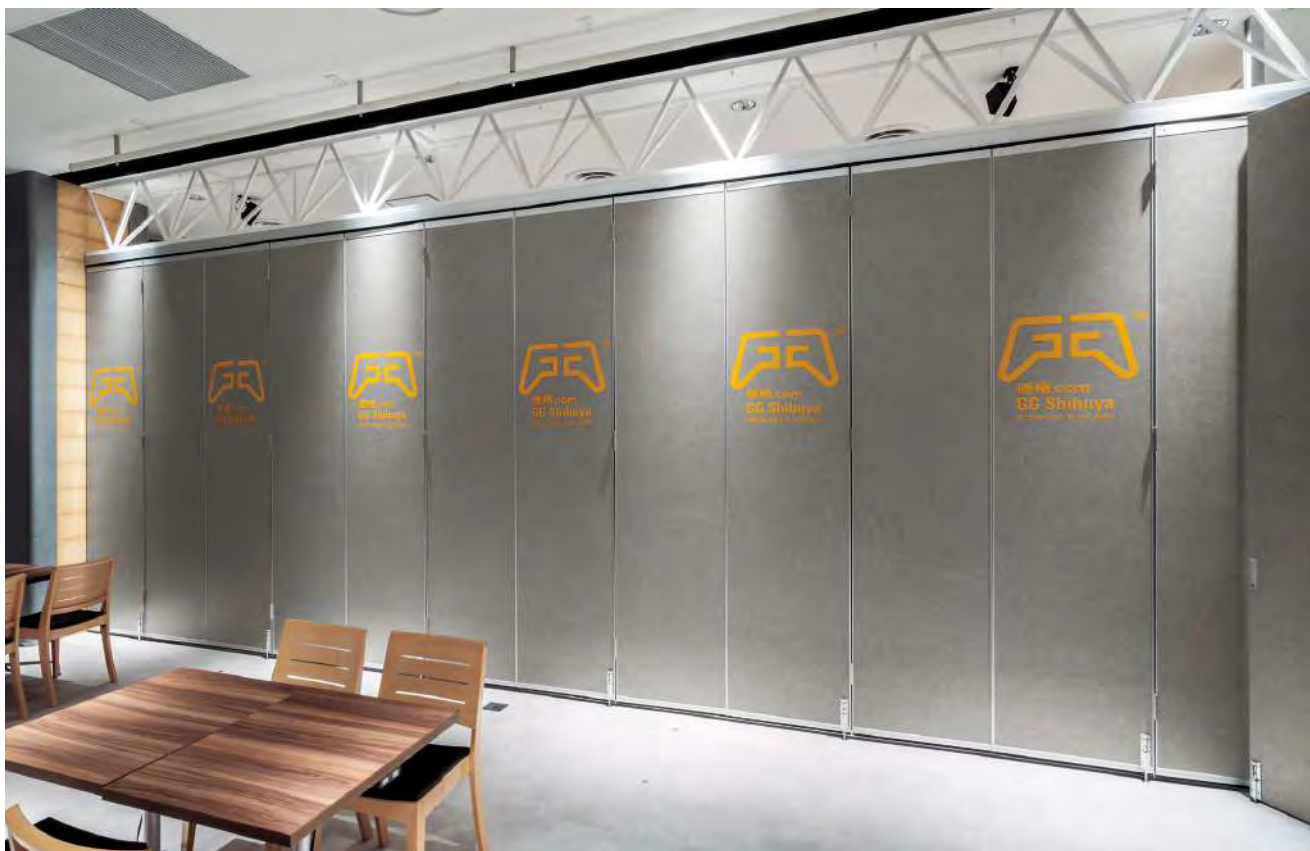

物件名：価格.com GG Shibuya Mobile esports cafe & bar  
 設 計：株式会社 ビズコム  
 品 番：TX-5199（壁面）



物件名：タダノ技術研究所 新館  
 設計：有限会社 森勝一建築事務所  
 リアテックパネル工法（壁面）

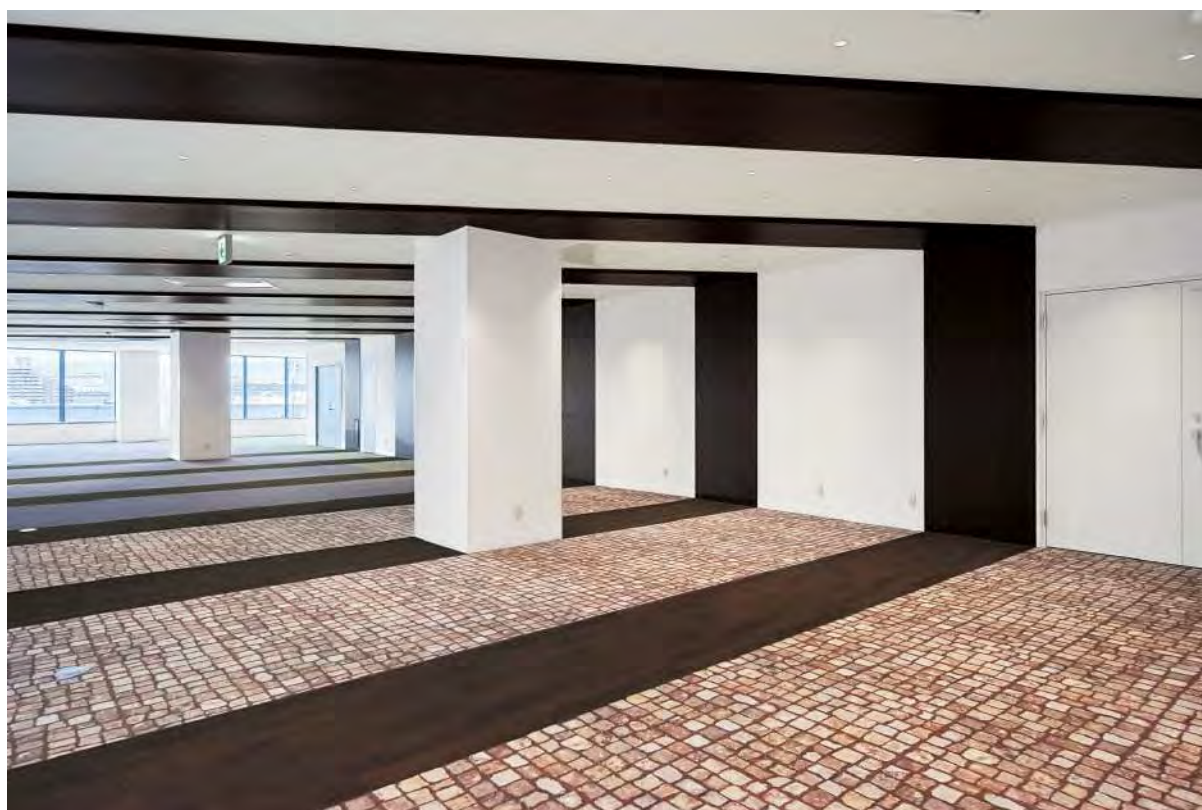

物件名：国立循環器病研究センター  
 設計・施工：株式会社 竹中工務店  
 品番：TC-4330（天井・壁面）





物件名：しまなみの杜リゾート  
 設計：大野順作建築研究所  
 リアテックパネル工法（天井）



物件名：ダイワロイヤルホテル D-PREMIUM 奈良  
 設計：大和ハウス工業 株式会社 奈良支社  
 デザイン：株式会社 乃村工藝社  
 品番：特注リアテック（ファサード窓面内 壁面パネル）



物件名：ロジスクエア狭山日高  
 設計・施工：株式会社 銭高組  
 品 番：TD-5202（右上部壁面）  
 同柄 GARZAS GAR58-1 OXIDO corten（正面壁面）

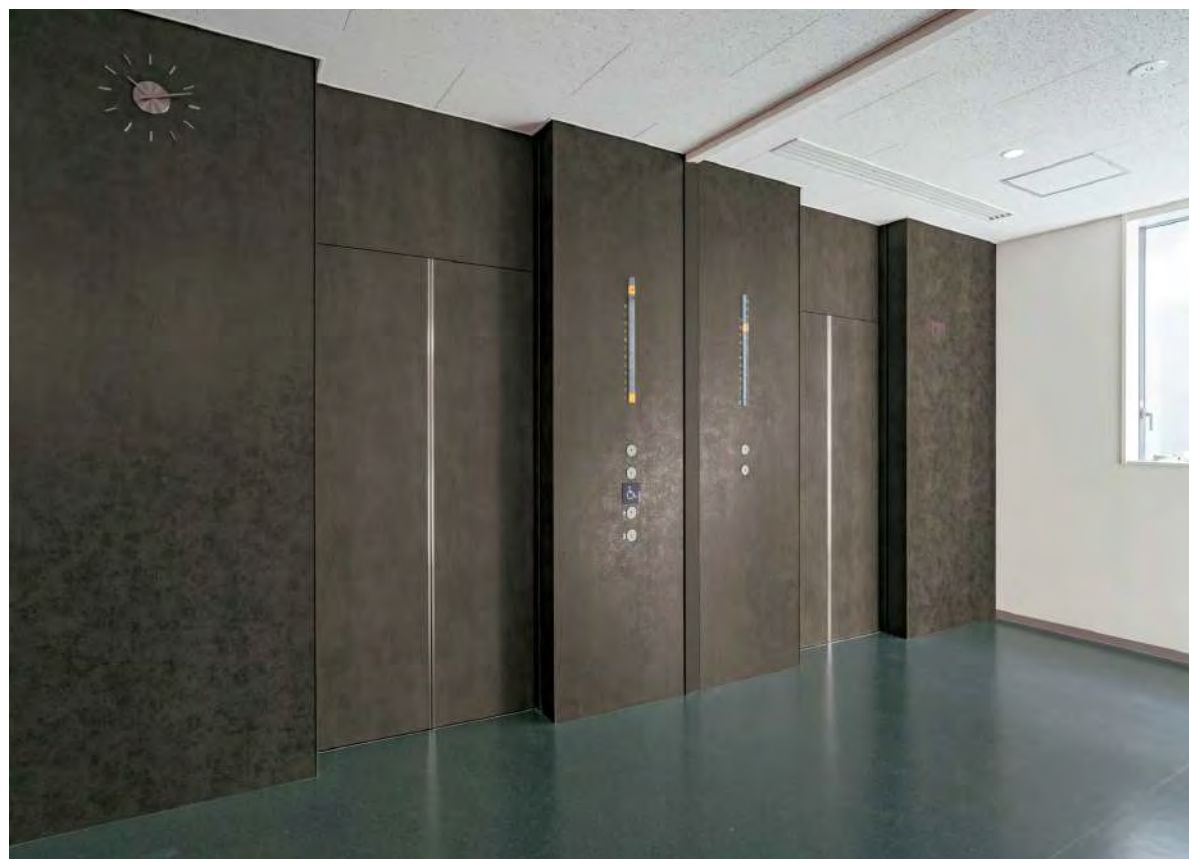

物件名：和歌山県立医科大学 薬学部  
 設 計：株式会社 東畑建築事務所  
 品 番：TD-5201（EV 扉・扉上部壁面）  
 同柄 GARZAS GAR57-1 OXIDO moss（壁面）





物件名：広島稲荷町 NK ビル  
 設計・施工：野村不動産パートナーズ 株式会社  
 品 番：TC-5072（正面壁面）  
 同柄ビニル壁紙 RTH-5072（左壁面・洗面台上部下がり天井）

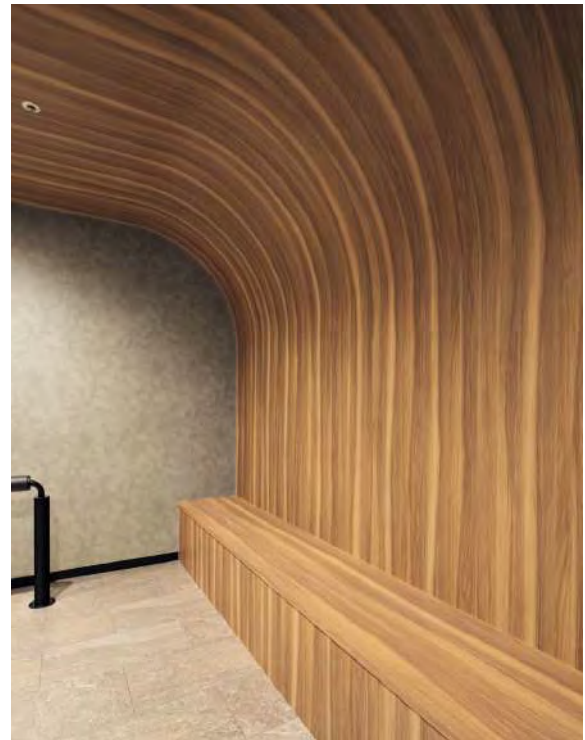

物件名：広島稲荷町 NK ビル  
 設計・施工：野村不動産パートナーズ 株式会社  
 品 番：TU-4521（左奥壁面）  
 TC-5072（天井・壁面）  
 同柄メラミン化粧板 VBYX-5792D8（カウンター）



物件名：JR 神戸駅 NK ビル  
 設計・施工：野村不動産パートナーズ 株式会社  
 品 番：TC-5072（ブース壁面・洗面腰下）  
 同柄ビニル壁紙 RTH-5072（下がり天井・洗面まわり・左手前壁面）  
 同柄メラミン化粧板 VBYX-5792D8（ブース扉）

商品情報一覧（リポート・防火認定番号）

BC		4,900円/㎡								
品 番	頁	列・段	木種・柄名	参考リポート(mm) ※P.47参照			施工注意 グループ ※P.48参照	防火認定番号 グループ ※P.42参照		
				タテ	ヨコ	ステップ				
BC-5451	P.45	A-3	オーク 板証	1100	660	1/2 Step	-	N		
BC-5452	P.45	C-3	オーク 板証	1100	660	1/2 Step	-	N		
BC-5453	P.46	B-3	オーク 板証	1100	660	1/2 Step	-	N		
BC-5454	P.47	D-3	オーク 板証	1100	660	1/2 Step	-	N		
BC-5455	P.46	C-3	オーク 板証	1100	660	1/2 Step	-	N		
BC-5456	P.45	B-7	オーク 板証	1100	660	1/2 Step	-	N		
BC-5457	P.47	D-7	オーク 板証	1100	660	1/2 Step	-	N		
BC-5458	P.47	B-1	オーク 板目	1250	600	1/2 Step	-	N		
BC-5459	P.47	A-3	オーク 板目	1250	600	1/2 Step	-	N		
BC-5460	P.46	A-3	オーク 板目	1250	600	1/2 Step	-	N		
BC-5461	P.47	C-2	オーク 板目	1250	600	1/2 Step	-	N		
BC-5462	P.47	B-4	オーク 板目	1250	600	1/2 Step	-	N		
BC-5463	P.47	D-5	オーク 板目	1250	600	1/2 Step	-	N		
BC-5464	P.45	C-1	オーク 板証	930	400	1/2 Step	-	N		
BC-5465	P.47	B-3	オーク 板証	930	400	1/2 Step	-	N		
BC-5466	P.47	B-5	オーク 板証	930	400	1/2 Step	-	N		
BC-5467	P.45	D-1	ウォルナット 板証	1250	610	1/2 Step	-	N		
BC-5468	P.47	A-7	ウォルナット 板証	1250	610	1/2 Step	-	N		
BC-5469	P.46	D-3	ウォルナット 板証	1250	610	1/2 Step	-	N		
BC-5470	P.45	C-7	ウォルナット 板証	1250	610	1/2 Step	-	N		
BC-5471	P.45	A-2	ウォルナット 板証	1250	610	1/2 Step	-	N		
BC-5472	P.45	D-5	ウォルナット 板証	1250	610	1/2 Step	-	N		
BC-5473	P.45	B-5	ウォルナット 板証	1250	610	1/2 Step	-	N		
BC-5474	P.47	D-2	ウォルナット 板目	1250	526	1/2 Step	-	N		
BC-5475	P.45	A-6	ウォルナット 板目	1250	526	1/2 Step	-	N		
BC-5476	P.47	B-6	ウォルナット 板目	1250	526	1/2 Step	-	N		
BC-5477	P.46	C-1	ウォルナット 板目	1250	526	1/2 Step	-	N		
BC-5478	P.46	D-1	ウォルナット 板目	1250	526	1/2 Step	-	N		
BC-5479	P.45	A-5	ウォルナット 板目	1250	526	1/2 Step	-	N		
BC-5480	P.47	C-7	ウォルナット 板目	1250	526	1/2 Step	-	N		
BC-5481	P.46	C-4	ウォルナット 板目	1250	526	1/2 Step	-	N		
BC-5482	P.46	D-4	ウォルナット 板目	1250	526	1/2 Step	-	N		
BC-5483	P.45	D-6	ウォルナット 板目	1250	526	1/2 Step	-	N		
BC-5484	P.47	A-2	アッシュ 板目	1000	565	1/2 Step	-	N		
BC-5485	P.47	B-2	アッシュ 板目	1000	565	1/2 Step	-	N		
BC-5486	P.47	C-1	アッシュ 板目	1000	565	1/2 Step	-	N		
BC-5487	P.45	B-3	アッシュ 板目	1000	565	1/2 Step	-	N		
BC-5488	P.45	C-5	アッシュ 板目	1000	565	1/2 Step	-	N		
BC-5489	P.47	D-4	アッシュ 板目	1000	565	1/2 Step	-	N		
BC-5490	P.45	B-4	アッシュ 板証	1100	600	1/2 Step	-	N		
BC-5491	P.45	B-2	アッシュ 板証	1100	600	1/2 Step	-	N		
BC-5492	P.47	A-4	アッシュ 板証	1100	600	1/2 Step	-	N		
BC-5493	P.47	A-5	アッシュ 板証	1100	600	1/2 Step	-	N		
BC-5494	P.45	D-7	アッシュ 板証	1100	600	1/2 Step	-	N		
BC-5495	P.45	B-1	チェリー 板目	1000	638	1/2 Step	-	N		
BC-5496	P.46	A-1	チェリー 板目	1000	638	1/2 Step	-	N		
BC-5497	P.46	A-2	チェリー 板目	1000	638	1/2 Step	-	N		
BC-5498	P.47	C-3	チェリー 板目	1000	638	1/2 Step	-	N		
BC-5499	P.46	A-4	チェリー 板目	1000	638	1/2 Step	-	N		
BC-5500	P.45	A-7	チェリー 板目	1000	638	1/2 Step	-	N		
BC-5501	P.46	D-2	チェリー 板目	1000	638	1/2 Step	-	N		
BC-5502	P.46	B-2	メイプル 板目	1100	600	1/2 Step	-	N		
BC-5503	P.46	B-1	メイプル 板目	1100	600	1/2 Step	-	N		
BC-5504	P.46	C-2	メイプル 板目	1100	600	1/2 Step	-	N		
BC-5505	P.45	C-4	チーク 板目	1000	600	1/2 Step	-	N		
BC-5506	P.47	C-4	チーク 板目	1000	600	1/2 Step	-	N		
BC-5507	P.47	C-5	チーク 板目	1000	600	1/2 Step	-	N		
BC-5508	P.46	B-4	チーク 板目	1000	600	1/2 Step	-	N		
BC-5509	P.47	B-7	チーク 板目	1000	600	1/2 Step	-	N		
BC-5510	P.47	D-6	チーク 板目	1000	600	1/2 Step	-	N		

GD		9,400円/㎡								
品 番	頁	列・段	木種・柄名	参考リポート(mm) ※P.47参照			施工注意 グループ ※P.48参照	防火認定番号 グループ ※P.42参照		
				タテ	ヨコ	ステップ				
GD-4903	P.74	C-1	マホガニー 板目	940	220	1/2 Step	F・H・P	P		
GD-4904	P.74	A-4	ウォルナット 板目(横)	1240	-	-	F・H・P	P		
GD-4906	P.74	C-2	チェリー 板証	940	515	1/2 Step	F・H・P	P		
GD-4907	P.74	C-3	ウォルナット 板目	1240	620	1/2 Step	F・H・P	P		
GD-4908	P.74	B-4	チーク 板証(横)	950	475	1/2 Step	F・H・P	P		
GD-4909	P.74	D-1	単色	-	-	-	F・H・P	P		
GD-4910	P.74	E-1	単色	-	-	-	F・H・P	P		
GD-4912	P.74	D-2	レザー	465	460	1/2 Step	B・F・H・P	P		
GD-4913	P.74	E-2	レザー	-	-	-	B・F・H・P	P		
GD-4914	P.74	C-4	抽象	465	460	1/2 Step	B・F・H・P	P		
GD-4915	P.74	E-3	抽象	465	460	1/2 Step	B・F・H・P	P		
GD-4916	P.74	D-4	抽象	465	460	1/2 Step	B・F・H・P	P		
GD-4917	P.74	E-4	抽象	465	460	1/2 Step	B・F・H・P	P		
GD-4918	P.74	D-3	抽象	465	460	1/2 Step	B・F・H・P	P		
GD-5253	P.74	A-2	ウォルナット 板目(横)	1240	-	-	F・H・P	P		
GD-5254	P.74	B-2	ウォルナット 板目(横)	1240	-	-	F・H・P	P		

RD		9,800円/㎡								
品 番	頁	列・段	木種・柄名	参考リポート(mm) ※P.47参照			施工注意 グループ ※P.48参照	防火認定番号 グループ ※P.42参照		
				タテ	ヨコ	ステップ				
RD-5521	P.48	C-4	Deep Brass	-	-	-	A・D・I・N	N		
RD-5522	P.48	E-5	Iron Black	-	-	-	A・D・I・N	N		
RD-5523	P.48	D-2	Frosted Mirror	-	-	-	A・D・I・N	N		
RD-5524	P.48	C-5	Copper	-	-	-	A・D・I・N	N		
RD-5525	P.48	B-5	Lucky Gold	-	-	-	A・D・I・N	N		
RD-5526	P.48	C-2	Rose Gold	-	-	-	A・D・I・N	N		
RD-5527	P.49	C-4	バイアスヘアライン	-	-	-	A・D・I・N	N		
RD-5528	P.49	E-4	バイアスヘアライン	-	-	-	A・D・I・N	N		
RD-5529	P.49	E-5	バイアスヘアライン	-	-	-	A・D・I・N	N		
RD-5530	P.49	D-5	バイアスヘアライン	-	-	-	A・D・I・N	N		
RD-5531	P.49	A-2	ヘアライン	-	-	-	A・D・I・N	N		
RD-5532	P.49	A-3	ヘアライン	-	-	-	A・D・I・N	N		
RD-5533	P.49	C-1	ヘアライン	-	-	-	A・D・I・N	N		
RD-5534	P.49	D-1	ヘアライン	-	-	-	A・D・I・N	N		
RD-5535	P.49	C-2	ヘアライン	-	-	-	A・D・I・N	N		
RD-5536	P.49	D-3	ヘアライン	-	-	-	A・D・I・N	N		
RD-5537	P.49	C-3	ヘアライン	-	-	-	A・D・I・N	N		
RD-5538	P.49	E-3	ヘアライン	-	-	-	A・D・I・N	N		
RD-5539	P.49	D-7	カモフラージュメタル	-	-	-	A・D・I・N	N		
RD-5540	P.49	C-7	カモフラージュメタル	-	-	-	A・D・I・N	N		
RD-5561	P.62	A-2	スターラッシュ	620	780	1/2 Step	A・D・I・N	N		
RD-5562	P.62	B-2	スターラッシュ	620	780	1/2 Step	A・D・I・N	N		
RD-5563	P.62	A-3	スターラッシュ	620	780	1/2 Step	A・D・I・N	N		
RD-5564	P.62	B-3	スターラッシュ	620	780	1/2 Step	A・D・I・N	N		
RD-5565	P.62	A-1	スターラッシュ	620	780	1/2 Step	A・D・I・N	N		

RW		8,200円/㎡								
品 番	頁	列・段	木種・柄名	参考リポート(mm) ※P.47参照			施工注意 グループ ※P.48参照	防火認定番号 グループ ※P.42参照		
				タテ	ヨコ	ステップ				
RW-4001	P.24	B-4	オーク 板証	1150	768	1/2 Step	B・G	N		
RW-4002	P.20	A-3	オーク 板証	1150	768	1/2 Step	B・G	N		
RW-4004	P.25	A-4	オーク 板証	1150	768	1/2 Step	B・G	N		
RW-4007	P.23	A-4	オーク 板証	1150	768	1/2 Step	B・G	N		
RW-4008	P.27	A-1	オーク 板証	1150	768	1/2 Step	B・G	N		
RW-4009	P.25	B-6	チーク 柃目	1000	600	1/2 Step	B・G	N		
RW-4012	P.25	C-4	チーク 柃目	1000	600	1/2 Step	B・G	N		
RW-4013	P.27	B-3	チーク 柃目	1000	600	1/2 Step	B・G	N		
RW-4014	P.26	D-2	ウォルナット 板目	1000	600	1/2 Step	B・G	N		
RW-4015	P.20	B-3	ウォルナット 板目	1000	600	1/2 Step	B・G	N		
RW-4016	P.24	D-2	ウォルナット 板目	1000	600	1/2 Step	B・G	N		
RW-4017	P.26	D-4	ウォルナット 板目	1000	600	1/2 Step	B・G	N		
RW-4018	P.22	D-5	ウォルナット 板目	1000	600	1/2 Step	B・G	N		
RW-4031	P.20	A-1	ウォルナット 板証	930	377	1/2 Step	-	C		
RW-4035	P.20	A-2	オーク 板証	1240	645	1/2 Step	-	C		
RW-4036	P.20	B-2	アッシュ 板証	1240	875	1/2 Step	-	C		
RW-4047	P.22	C-4	ウォルナット 板証	930	377	1/2 Step	-	C		
RW-4048	P.24	A-1	オーク 柃目	950	400	並行	-	C		
RW-4049	P.22	A-1	オーク 柃目	1240	469	1/2 Step	-	C		
RW-4050	P.22	C-3	オーク 柃目	1240	469	1/2 Step	-	C		
RW-4051	P.22	A-2	オーク 板証	1240	645	1/2 Step	-	C		
RW-4052	P.22	D-3	ウォルナット 板証	1240	540	1/2 Step	-	C		
RW-4053	P.22	D-4	ウォルナット 板証	1240	500	1/2 Step	-	C		
RW-4057	P.20	C-5	オーク 板証	1240	645	1/2 Step	-	C		
RW-4059	P.21	C-3	オーク 柃目	1240	469	1/2 Step	-	C		
RW-4060	P.20	C-4	チーク 柃目	950	317	1/2 Step	R	H		
RW-4061	P.21	B-2	ウォルナット 柃目	1240	480	並行	-	C		
RW-4062	P.21	B-3	ウォルナット 柃目	1240	480	並行	-	C		
RW-4063	P.21	A-2	アッシュ 板証	1240	875	1/2 Step	-	C		
RW-4064	P.21	C-2	オーク 柃目	950	400	並行	-	C		
RW-4067	P.23	A-2	メイプル 柃目	930	410	1/2 Step	-	C		
RW-4068	P.23	C-3	オーク 板証	1240	645	1/2 Step	-	C		
RW-4069	P.24	A-2	オーク 柃目	950	400	並行	-	C		
RW-4073	P.24	A-4	チーク 柃目	950	317	1/2 Step	R	H		
RW-4074	P.23	A-1	チェリー 柃目	1240	300	1/2 Step	-	C		
RW-4076	P.24	A-3	チェリー 柃目	1240	300	1/2 Step	-	C		
RW-4078	P.25	A-1	チェリー 柃目	1240	300	1/2 Step	-	C		
RW-4079	P.25	A-2	チェリー 柃目	1240	300	1/2 Step	-	C		
RW-4083	P.23	C-4	ウォルナット 板証	930	377	1/2 Step	-	C		
RW-4085	P.25	D-1	チェリー 柃目	1240	300	1/2 Step	-	C		
RW-4087	P.25	D-2	アニグレ 柃目	930	300	1/2 Step	-	C		
RW-4088	P.25	B-3	オーク 柃目	1240	469	1/2 Step	-	C		
RW-4089	P.26	A-1	ウォルナット 板目	950	600	1/2 Step	R	H		
RW-4090	P.26	A-2	ウォルナット 板証	1240	500	1/2 Step	-	C		
RW-4091	P.26	C-3	ウォルナット 板証	930	377	1/2 Step	-	C		
RW-4092	P.26	C-4	ウォルナット 柃目	1240	480	並行	-	C		
RW-4094	P.27	A-2	ウォルナット 板証	1240	500	1/2 Step	-	C		
RW-4096	P.26	A-3	ウォルナット 板証	1240	540	1/2 Step	-	C		
RW-4097	P.25	A-5	チーク 柃目	950	317	1/2 Step	R	H		
RW-4101	P.26	A-4	ウォルナット 柃目	1240	480	並行	-	C		
RW-4102	P.25	B-4	シルバークラート 柃目	950	364	1/2 Step	R	H		
RW-4103	P.25	D-4	チーク 柃目	748	610	1/2 Step	H	C		



品 番	頁	列・段	木種・柄名	参考リポート(mm) ※P47参照			施工注意 グループ ※P48参照	防火認定番号 グループ ※P42参照
				タテ	ヨコ	ステップ		
RW-4109	P.25	D-3	チーク 柃目	748	610	1/2 Step	-	C
RW-4113	P.27	A-3	ウォルナット 板目	950	600	1/2 Step	R	H
RW-4114	P.27	B-4	オーク 柃目	1240	469	1/2 Step	-	C
RW-4118	P.25	A-6	オーク 柃目	1240	469	1/2 Step	-	C
RW-4119	P.27	B-5	オーク 柃目	950	400	並行	-	C
RW-4124	P.30	D-2	メタリックオーク 板目	1244	400	1/2 Step	A・R	I
RW-4125	P.30	A-3	メタリックオーク 板目	1244	400	1/2 Step	A・R	I
RW-4126	P.30	C-3	メタリックオーク 板目	1244	400	1/2 Step	A・R	I
RW-4127	P.30	D-3	メタリックオーク 板目	1244	400	1/2 Step	A・R	I
RW-4128	P.30	A-4	メタリックエボニー 柃目	748	400	1/2 Step	A	C
RW-4131	P.30	B-4	メタリックエボニー 柃目	748	400	1/2 Step	A・H・R	I
RW-4132	P.30	C-4	メタリックエボニー 柃目	748	400	1/2 Step	A・R	I
RW-4134	P.30	C-1	アイアンウッド 柃目	950	600	1/2 Step	A・H	C
RW-4841	P.31	A-1	シカモア 柃目	788	400	1/2 Step	D・F・J	G
RW-4843	P.31	B-1	ゼブラウッド 柃目(横)	1240	-	-	C・D・F・J	G
RW-4844	P.31	A-3	メイプル 柃目	950	390	1/2 Step	D・J	G
RW-4845	P.31	B-3	メイプル 柃目	950	390	1/2 Step	D・J	G
RW-5001	P.22	C-5	アッシュ 板柃	1100	600	1/2 Step	B・G	N
RW-5002	P.22	A-4	アッシュ 板柃	1100	600	1/2 Step	B・G	N
RW-5004	P.26	B-4	アッシュ 板柃	1100	600	1/2 Step	B・G	N
RW-5007	P.22	D-2	オーク 板柃	1150	768	1/2 Step	B・G	N
RW-5010	P.26	B-2	ブロックオーク	1250	600	1/2 Step	B・G	N
RW-5012	P.22	A-5	ブロックオーク	1250	600	1/2 Step	B・G	N
RW-5018	P.27	B-1	ウォルナット 板目	1000	600	1/2 Step	B・G	N
RW-5020	P.23	D-4	チェリー 板柃	1250	600	1/2 Step	B・G	N
RW-5021	P.23	D-2	チェリー 板柃	1250	600	1/2 Step	B・G	N
RW-5035	P.27	C-1	ヒートトリートオーク	950	-	-	A	C
RW-5036	P.27	C-3	ヒートトリートオーク	950	-	-	A	C
RW-5037	P.20	B-1	ブラנקオーク	950	675	1/2 Step	R	H
RW-5038	P.27	A-5	ブラנקオーク	950	675	1/2 Step	R	H
RW-5039	P.20	C-2	シカモア 柃目	950	610	1/2 Step	R	H
RW-5040	P.22	B-2	シカモア 柃目	950	610	1/2 Step	R	H
RW-5041	P.23	B-2	シカモア 柃目	950	610	1/2 Step	R	H
RW-5042	P.30	C-2	メタリックウォルナット 板目	1244	400	1/2 Step	A	D
RW-5043	P.30	A-1	メタリックウォルナット 板柃	950	600	1/2 Step	A・R	I
RW-5044	P.30	B-1	メタリックウォルナット 板柃	950	600	1/2 Step	A・R	I
RW-5045	P.16	C-5	ブラנקオーク	1240	728	1/2 Step	D・O	C
RW-5046	P.15	A-2	チョークドオーク 板柃	940	600	1/2 Step	D・O	C
RW-5047	P.18	A-1	チョークドオーク 板柃	940	600	1/2 Step	D・O	C
RW-5048	P.18	C-1	チョークドオーク 板柃	940	600	1/2 Step	D・O	C
RW-5049	P.15	D-6	チョークドオーク 板柃	940	600	1/2 Step	D・O	C
RW-5050	P.18	A-2	ウォルナット 柃目	950	610	1/2 Step	D・O	C
RW-5051	P.18	B-2	ウォルナット 柃目	950	610	1/2 Step	D・O	C
RW-5052	P.18	C-4	ウォルナット 柃目	950	610	1/2 Step	D・O	C
RW-5360	P.15	A-1	ウォルナット 板目	950	-	-	D・O	C
RW-5361	P.15	B-4	ウォルナット 板目	950	-	-	D・O	C
RW-5362	P.18	A-3	ウォルナット 板目	950	-	-	D・O	C
RW-5363	P.18	C-5	ウォルナット 板目	950	-	-	D・O	C
RW-5364	P.18	D-5	ウォルナット 板目	950	-	-	D・O	C
RW-5365	P.15	A-4	オーク 板目	950	675	1/2 Step	D・O	C
RW-5366	P.16	C-3	オーク 板目	950	675	1/2 Step	D・O	C
RW-5367	P.15	B-3	オーク 板目	950	675	1/2 Step	D・O	C
RW-5368	P.16	C-4	エルム 板柃	1116	610	1/2 Step	D・O	C
RW-5369	P.18	C-2	エルム 板柃	1116	610	1/2 Step	D・O	C
RW-5370	P.19	A-1	オーク 板目(斜め45°)	1244	-	-	C・D・O	C
RW-5371	P.19	B-1	オーク 板目(斜め45°)	1244	-	-	C・D・O	C
RW-5372	P.19	C-1	ブロックオーク (斜め60°)	1244	-	-	C・D・O	C
RW-5373	P.16	A-2	アッシュ 板柃	1240	918	1/2 Step	D・O	C
RW-5374	P.16	C-2	アッシュ 板柃	1240	918	1/2 Step	D・O	C
RW-5375	P.16	D-3	アッシュ 板柃	1240	918	1/2 Step	D・O	C
RW-5376	P.15	C-6	アッシュ 板柃	1240	918	1/2 Step	D・O	C
RW-5377	P.16	A-1	メイプル 板柃	1240	1040	1/2 Step	D・O	C
RW-5378	P.16	B-1	メイプル 板柃	1240	1040	1/2 Step	D・O	C
RW-5379	P.18	D-1	イロコ 柃目	1240	625	1/2 Step	D・E・K・O	C
RW-5380	P.18	B-1	ウォルナット 柃目	940	550	1/2 Step	D・O	C
RW-5381	P.15	A-6	ウォルナット 柃目	940	550	1/2 Step	D・K・O	C
RW-5382	P.18	C-3	ウォルナット 柃目	940	550	1/2 Step	D・K・O	C
RW-5383	P.18	A-5	ウォルナット 柃目	940	550	1/2 Step	D・O	C
RW-5384	P.15	D-3	ウォルナット 板柃	1250	620	1/2 Step	D・O	C
RW-5385	P.18	D-2	ウォルナット 板柃	1250	620	1/2 Step	D・O	C
RW-5386	P.18	D-4	ウォルナット 板柃	1250	620	1/2 Step	D・O	C
RW-5387	P.15	C-2	オーク 柃目	1250	940	1/2 Step	D・K・O	C
RW-5388	P.16	A-5	オーク 柃目	1250	940	1/2 Step	D・E・K・O	C
RW-5389	P.15	D-2	オーク 柃目(横)	940	-	-	C・D・O	C
RW-5390	P.16	B-5	オーク 柃目(横)	940	-	-	C・D・O	C
RW-5391	P.16	A-4	オーク 板柃	1250	695	1/2 Step	D・O	C
RW-5392	P.16	D-4	オーク 板柃	1250	695	1/2 Step	D・O	C
RW-5393	P.16	D-2	アッシュ 板柃	1250	650	1/2 Step	D・O	C
RW-5394	P.15	D-4	アッシュ 板柃	1250	650	1/2 Step	D・O	C
RW-5395	P.16	B-2	ミックスウッド 板柃	1250	500	1/2 Step	D・E・K・O	C
RW-5396	P.15	B-2	ミックスウッド 板柃	1250	500	1/2 Step	D・E・K・O	C
RW-5397	P.15	C-3	ミックスウッド 板柃	1250	500	1/2 Step	D・E・K・O	C
RW-5398	P.16	D-1	チェスナット 板柃	1250	740	1/2 Step	D・O	C
RW-5399	P.15	B-1	アッシュ 板柃	1250	600	1/2 Step	D・O	C

品 番	頁	列・段	木種・柄名	参考リポート(mm) ※P47参照			施工注意 グループ ※P48参照	防火認定番号 グループ ※P42参照
				タテ	ヨコ	ステップ		
RW-5400	P.15	C-4	アッシュ 板柃	1250	600	1/2 Step	D・O	C
RW-5401	P.15	D-5	アッシュ 板柃	1250	600	1/2 Step	D・O	C
RW-5402	P.15	B-6	ウォルナット 柃目(横)	940	940	並行	C・D・O	C
RW-5403	P.18	D-3	ウォルナット 柃目(横)	940	940	並行	C・D・O	C
RW-5404	P.18	B-5	ウォルナット 柃目(横)	940	940	並行	C・D・O	C
RW-5411	P.29	A-1	ビッグリビートオーク 板目	1800	1200	1/2 Step	B・G	N
RW-5412	P.29	B-1	ビッグリビートオーク 板目	1800	1200	1/2 Step	B・G	N
RW-5413	P.28	A-1	エンボスマッチオーク 板目	1350	625	1/2 Step	B・G	N
RW-5414	P.28	B-1	エンボスマッチオーク 板目	1350	625	1/2 Step	B・G	N
RW-5415	P.28	C-1	エンボスマッチオーク 板目	1350	625	1/2 Step	B・G	N
RW-5416	P.20	D-5	アッシュ 板柃	1100	600	1/2 Step	B・G	N
RW-5417	P.21	A-3	ウォルナット 板目	1000	600	1/2 Step	B・G	N
RW-5418	P.21	D-3	ウォルナット 板目	1000	600	1/2 Step	B・G	N
RW-5419	P.31	A-2	バーチ 杣	1250	820	1/2 Step	D・E・F・J・K	G
RW-5420	P.31	B-2	バーチ 杣	1250	820	1/2 Step	D・E・F・J・K	G
RW-5421	P.20	A-5	オリーブアッシュ 板柃	1116	1220	1/2 Step	E・K・R	H
RW-5422	P.21	A-1	オリーブアッシュ 板柃	1116	1220	1/2 Step	R	H
RW-5423	P.24	B-2	オリーブアッシュ 板柃	1116	1220	1/2 Step	E・K・R	H
RW-5424	P.24	C-4	オリーブアッシュ 板柃	1116	1220	1/2 Step	E・K・R	H
RW-5425	P.20	C-3	チェリー 柃目	950	746	1/2 Step	R	H
RW-5426	P.21	C-1	チェリー 柃目	950	746	1/2 Step	E・K・R	H
RW-5427	P.25	B-2	チェリー 柃目	950	746	1/2 Step	E・K・R	H
RW-5428	P.25	C-6	ローズ 板目	950	573	1/2 Step	Q・R	H
RW-5429	P.27	C-5	ローズ 板目	950	573	1/2 Step	Q・R	H

RWE 7,800円/㎡								
品 番	頁	列・段	木種・柄名	参考リポート(mm) ※P47参照			施工注意 グループ ※P48参照	防火認定番号 グループ ※P42参照
				タテ	ヨコ	ステップ		
RWE-5387	P.69	A-3	オーク 柃目	1250	940	1/2 Step	H・K・P	E
RWE-5400	P.69	A-4	アッシュ 板柃	1250	600	1/2 Step	H・P	E

RX 12,000円/㎡								
品 番	頁	列・段	木種・柄名	参考リポート(mm) ※P47参照			施工注意 グループ ※P48参照	防火認定番号 グループ ※P42参照
				タテ	ヨコ	ステップ		
RX-4592	P.61	D-3	ちらし	460	610	1/2 Step	A・C・D・F	F
RX-4593	P.61	E-3	ちらし	460	610	1/2 Step	A・C・D・F	F
RX-4594	P.61	D-4	唐草	460	244	並行	A・C・D・F	F
RX-4596	P.61	E-4	唐草	460	244	並行	A・C・D・F	F
RX-4599	P.61	E-1	箔	460	1150	並行	A・C・D・F	F
RX-4600	P.61	E-2	箔	460	1150	並行	A・C・D・F	F
RX-4602	P.61	D-2	箔	460	1150	並行	A・C・D・F	F
RX-4603	P.61	C-2	箔	460	1150	並行	A・C・D・F	F

TA 4,200円/㎡								
品 番	頁	列・段	木種・柄名	参考リポート(mm) ※P47参照			施工注意 グループ ※P48参照	防火認定番号 グループ ※P42参照
				タテ	ヨコ	ステップ		
TA-4701	P.64	A-1	単色	-	-	-	H	D
TA-4702	P.64	C-4	単色	-	-	-	H	D
TA-4705	P.64	A-4	単色	-	-	-	H	D
TA-4708	P.64	C-2	単色	-	-	-	H	D
TA-4709	P.64	A-2	単色	-	-	-	H	D
TA-4710	P.64	A-5	単色	-	-	-	H	D
TA-4714	P.64	B-1	単色	-	-	-	E・H・K	D
TA-4715	P.64	B-2	単色	-	-	-	H	D
TA-4716	P.64	A-3	単色	-	-	-	H	D
TA-4717	P.64	A-6	単色	-	-	-	H	D
TA-4718	P.64	B-5	単色	-	-	-	H	D
TA-4719	P.64	B-6	単色	-	-	-	H	D
TA-4720	P.64	C-1	単色	-	-	-	H	D
TA-4721	P.64	C-3	単色	-	-	-	H	D
TA-4722	P.64	B-3	単色	-	-	-	H	D
TA-4723	P.64	B-4	単色	-	-	-	H	D
TA-4724	P.64	C-5	単色	-	-	-	E・H・K	D
TA-4725	P.64	C-6	単色	-	-	-	E・H・K	D
TA-4726	P.64	B-7	単色	-	-	-	H	D
TA-4727	P.64	B-8	単色	-	-	-	H	D
TA-4728	P.64	B-9	単色	-	-	-	H	D
TA-4729	P.64	C-10	単色	-	-	-	H	D
TA-4730	P.64	C-11	単色	-	-	-	H	D
TA-4731	P.64	D-1	単色	-	-	-	H	D
TA-4732	P.64	D-2	単色	-	-	-	H	D
TA-4733	P.64	D-3	単色	-	-	-	H	D
TA-4734	P.64	D-4	単色	-	-	-	H	D
TA-4735	P.64	D-5	単色	-	-	-	H	D
TA-4736	P.64	D-6	単色	-	-	-	H	D
TA-4737	P.64	D-7	単色	-	-	-	H・K	D
TA-4738	P.64	D-8	単色	-	-	-	H	D
TA-4739	P.64	D-9	単色	-	-	-	H	D
TA-4740	P.64	D-10	単色	-	-	-	E・H・K	D
TA-4741	P.64	D-11	単色	-	-	-	H	D
TA-4742	P.64	E-1	単色	-	-	-	E・H・K	D

品 番	頁	列・段	木種・柄名	参考リポート(mm) ※P.47参照			施工注意 グループ ※P.48参照	防火認定番号 グループ ※P.42参照
				タテ	ヨコ	ステップ		
TA-4743	P.64	E-2	単色	-	-	-	E・H・K	D
TA-4744	P.64	E-3	単色	-	-	-	H	D
TA-4745	P.64	E-4	単色	-	-	-	H	D
TA-4746	P.64	E-5	単色	-	-	-	H	D
TA-4747	P.64	E-6	単色	-	-	-	H	D
TA-4748	P.64	E-7	単色	-	-	-	H	D
TA-4749	P.64	E-8	単色	-	-	-	H	D
TA-4750	P.64	E-9	単色	-	-	-	H	D
TA-4751	P.64	E-10	単色	-	-	-	H	D
TA-4752	P.64	E-11	単色	-	-	-	E・H・K	D
TA-4754	P.67	A-3	単色	-	-	-	H	D
TA-4755	P.67	A-4	単色	-	-	-	H	J
TA-4756	P.67	A-5	単色	-	-	-	H	D
TA-4757	P.67	A-6	単色	-	-	-	H・K	J
TA-4758	P.67	A-7	単色	-	-	-	H・K	D
TA-4759	P.67	A-8	単色	-	-	-	H	J
TA-4760	P.67	A-9	単色	-	-	-	H	J
TA-4763	P.67	B-3	単色	-	-	-	H	D
TA-4764	P.67	B-4	単色	-	-	-	H	D
TA-4765	P.67	B-5	単色	-	-	-	H・K	D
TA-4766	P.67	B-6	単色	-	-	-	H	D
TA-4767	P.67	B-7	単色	-	-	-	H	D
TA-4768	P.67	B-8	単色	-	-	-	H	D
TA-4769	P.67	B-9	単色	-	-	-	H	D
TA-4770	P.67	B-10	単色	-	-	-	H	D
TA-4772	P.67	C-3	単色	-	-	-	H	D
TA-4773	P.67	C-4	単色	-	-	-	H	D
TA-4774	P.67	C-5	単色	-	-	-	H	D
TA-4775	P.67	C-6	単色	-	-	-	H	D
TA-4776	P.67	C-7	単色	-	-	-	H・K	D
TA-4777	P.67	C-8	単色	-	-	-	H	J
TA-4778	P.67	C-9	単色	-	-	-	H	D
TA-4779	P.67	C-10	単色	-	-	-	H	D
TA-4781	P.67	D-3	単色	-	-	-	H	D
TA-4782	P.67	D-4	単色	-	-	-	H	D
TA-4783	P.67	D-5	単色	-	-	-	H	D
TA-4784	P.67	D-6	単色	-	-	-	H	D
TA-4786	P.67	E-8	単色	-	-	-	H	D
TA-4787	P.67	E-9	単色	-	-	-	H	D
TA-4789	P.67	D-7	単色	-	-	-	H	D
TA-4791	P.67	D-8	単色	-	-	-	H・K	J
TA-4793	P.67	A-10	単色	-	-	-	H	D
TA-4794	P.67	D-9	単色	-	-	-	H	D
TA-4795	P.67	D-10	単色	-	-	-	H	D
TA-4796	P.67	E-10	単色	-	-	-	H	D
TA-4798	P.67	F-3	単色	-	-	-	H	D
TA-4800	P.67	F-4	単色	-	-	-	H	D
TA-4801	P.67	F-5	単色	-	-	-	H	D
TA-5231	P.64	A-7	単色	-	-	-	E・H・K	D
TA-5232	P.64	C-7	単色	-	-	-	H	D
TA-5233	P.64	C-8	単色	-	-	-	H	D
TA-5234	P.64	C-9	単色	-	-	-	E・H・K	D
TA-5235	P.67	E-4	単色	-	-	-	H	D
TA-5236	P.67	E-5	単色	-	-	-	H	D

TAV 8,900円/㎡								
品 番	頁	列・段	木種・柄名	参考リポート(mm) ※P.47参照			施工注意 グループ ※P.48参照	防火認定番号 グループ ※P.42参照
				タテ	ヨコ	ステップ		
TAV-4714	P.70	B-3	単色	-	-	-	E・K・S	C
TAV-4742	P.70	A-3	単色	-	-	-	E・K・S	C
TAV-4744	P.70	C-3	単色	-	-	-	S	C

TC 6,200円/㎡								
品 番	頁	列・段	木種・柄名	参考リポート(mm) ※P.47参照			施工注意 グループ ※P.48参照	防火認定番号 グループ ※P.42参照
				タテ	ヨコ	ステップ		
TC-4151	P.39	A-3	栓 柵目	1240	600	1/2 Step	-	D
TC-4155	P.39	C-2	檜 柵目	1244	-	-	K	D
TC-4156	P.39	D-2	檜 板目	1244	600	1/2 Step	-	D
TC-4157	P.39	B-1	桜 柵目	1250	470	1/2 Step	E・K	D
TC-4158	P.39	B-2	桜 柵目	1250	470	1/2 Step	E・K	D
TC-4161	P.39	B-4	樺 板目	1244	-	-	E・K	D
TC-4164	P.33	A-2	チェリー 板柵	940	515	1/2 Step	-	D
TC-4165	P.33	B-3	ウォルナット 板柵	930	380	1/2 Step	-	A
TC-4166	P.33	B-1	シダー 柵目	1240	782	1/2 Step	-	D
TC-4167	P.33	A-3	ラインウッド 柵目	788	306	1/2 Step	E・K	D
TC-4169	P.33	B-2	ウォルナット 板柵	950	355	1/2 Step	-	D
TC-4170	P.33	C-2	エルム 柵目	1250	755	1/2 Step	-	D
TC-4171	P.33	B-4	ラーチ 柵目	1244	400	1/2 Step	B	D
TC-4173	P.33	D-1	ウォルナット 柵目	1240	620	1/2 Step	D	D
TC-4174	P.34	B-1	オーク 柵目	940	456	1/2 Step	K	D
TC-4175	P.33	D-2	ウォルナット 板柵	1250	680	1/2 Step	K	D
TC-4177	P.33	C-3	オーク 板柵	1250	700	1/2 Step	K	D
TC-4178	P.33	C-1	シカモア 柵目	788	400	1/2 Step	K	D
TC-4181	P.34	A-2	ラインウッド 柵目	788	306	1/2 Step	K	D
TC-4182	P.34	B-2	オーク 板柵	1250	700	1/2 Step	-	D

品 番	頁	列・段	木種・柄名	参考リポート(mm) ※P.47参照			施工注意 グループ ※P.48参照	防火認定番号 グループ ※P.42参照
				タテ	ヨコ	ステップ		
TC-4188	P.40	B-1	チーク 板証(横)	950	475	1/2 Step	C	D
TC-4190	P.34	A-7	クワ 柵目	1240	404	1/2 Step	-	D
TC-4192	P.40	C-1	ウォルナット 柵目(横)	1240	-	-	C	D
TC-4193	P.33	C-5	ウォルナット 柵目	1240	620	1/2 Step	-	D
TC-4194	P.33	D-5	オーク 柵目	930	325	1/2 Step	-	D
TC-4196	P.33	A-5	ラーチ 柵目	1244	400	1/2 Step	B	D
TC-4197	P.33	A-6	アッシュ 柵目	1244	600	1/2 Step	B	D
TC-4198	P.33	C-6	プリマベラ 柵目	930	460	1/2 Step	E・K	A
TC-4200	P.33	C-7	ウォルナット 板証	1250	680	1/2 Step	-	D
TC-4204	P.35	C-1	チェリー 柵目	940	318	1/2 Step	-	D
TC-4205	P.36	B-2	シカモア 柵目	788	318	1/2 Step	E・K	D
TC-4208	P.34	C-1	メイプル 板目	1250	423	1/2 Step	K	D
TC-4210	P.36	D-1	メイプル 柵目	950	390	1/2 Step	-	D
TC-4211	P.36	B-1	シカモア 板証	1250	525	1/2 Step	-	D
TC-4212	P.36	B-4	チェリー 板証	940	515	1/2 Step	-	D
TC-4215	P.36	A-1	メイプル 板目	1250	423	1/2 Step	K	D
TC-4218	P.36	A-3	ベア 板証	1250	560	1/2 Step	-	D
TC-4221	P.35	A-1	メイプル 柵目	950	390	1/2 Step	-	D
TC-4222	P.35	A-2	オーク 柵目	930	325	1/2 Step	K	D
TC-4223	P.34	D-3	オーク 板証	1250	700	1/2 Step	-	D
TC-4224	P.34	C-4	ウォルナット 柵目	1240	600	1/2 Step	E・K	D
TC-4225	P.36	B-5	オーク 板証	1250	700	1/2 Step	-	D
TC-4231	P.36	B-6	オーク 柵目	930	325	1/2 Step	H	D
TC-4233	P.40	A-2	チーク 板証(横)	950	475	1/2 Step	C	D
TC-4235	P.35	A-3	ゼブラウッド 柵目	1240	610	1/2 Step	K	D
TC-4238	P.34	D-2	チーク 柵目	940	318	1/2 Step	-	D
TC-4240	P.35	C-3	ウォルナット 板証	1250	680	1/2 Step	K	D
TC-4241	P.34	C-6	ウォルナット 柵目	1240	620	1/2 Step	E・K	D
TC-4242	P.35	A-4	プリマベラ 柵目	930	460	1/2 Step	-	A
TC-4244	P.35	D-1	ゼブラウッド 柵目	1240	610	1/2 Step	K	D
TC-4246	P.35	B-4	チェリー 板証	940	515	1/2 Step	-	D
TC-4247	P.40	A-3	ウォルナット 柵目(横)	1240	-	-	C	D
TC-4249	P.35	C-5	オーク 板証	1240	421	1/2 Step	-	D
TC-4251	P.36	B-3	オーク 柵目	930	325	1/2 Step	-	D
TC-4254	P.37	A-4	チーク 柵目	940	318	1/2 Step	K	D
TC-4255	P.40	A-4	チーク 板証(横)	950	475	1/2 Step	C	D
TC-4256	P.36	C-2	チェリー 柵目	940	318	1/2 Step	K	D
TC-4257	P.36	A-6	オーク 板証	1240	421	1/2 Step	-	D
TC-4258	P.36	C-4	バースアイメイプル 柵	930	538	並行	-	D
TC-4259	P.37	A-3	バースアイメイプル 柵	930	538	並行	-	D
TC-4260	P.36	B-7	オーク 板証	1250	700	1/2 Step	K	D
TC-4261	P.36	C-7	チーク 板証	950	475	1/2 Step	-	D
TC-4262	P.37	A-1	シカモア 板証	1250	525	1/2 Step	-	D
TC-4263	P.37	A-2	メイプル 板目	1250	423	1/2 Step	-	D
TC-4265	P.36	D-4	チェリー 板証	940	515	1/2 Step	-	D
TC-4269	P.36	C-3	ベア 板証	1250	560	1/2 Step	-	D
TC-4270	P.36	D-3	チェリー 柵目	940	318	1/2 Step	-	D
TC-4272	P.37	A-5	チェリー 柵目	940	318	1/2 Step	K	D
TC-4273	P.37	A-6	チェリー 板証	940	515	1/2 Step	K	D
TC-4277	P.36	D-6	マホガニー 柵目	1240	448	1/2 Step	E・K	D
TC-4278	P.36	D-7	マホガニー 柵目	1240	448	1/2 Step	E・H・K	D
TC-4280	P.37	B-1	チェリー 柵目	940	318	1/2 Step	K	D
TC-4282	P.36	C-5	チェリー 柵目	940	318	1/2 Step	-	D
TC-4284	P.37	B-6	マホガニー 柵目	940	220	1/2 Step	K	D
TC-4286	P.37	B-2	ベア 柵目	930	416	1/2 Step	-	D
TC-4288	P.36	D-5	チェリー 柵目	940	318	1/2 Step	K	D
TC-4289	P.37	B-5	アニグレ 柵目	1250	590	1/2 Step	-	D
TC-4296	P.37	B-7	カリン 柵目	930	410	1/2 Step	H	D
TC-4299	P.35	B-5	オーク 柵目	930	325	1/2 Step	H	D
TC-4301	P.40	A-5	ゼブラウッド 柵目(横)	1240	-	-	C	D
TC-4303	P.35	D-7	ウォルナット 柵目	1240	620	1/2 Step	H	D
TC-4304	P.34	D-7	ウォルナット 板目	1240	336	1/2 Step	-	D
TC-4305	P.35	B-7	ウォルナット 板証	1250	680	1/2 Step	-	D
TC-4307	P.38	A-3	ウォルナット 板証	1250	680	1/2 Step	K	D
TC-4308	P.38	B-3	ウォルナット 板目	1240	336	1/2 Step	K	D
TC-4309	P.40	A-6	ウォルナット 柵目(横)	1240	-	-	C	D
TC-4310	P.38	A-1	ウォルナット 板目	1240	336	1/2 Step	H・K	D
TC-4311	P.35	A-7	オーク 柵目	930	325	1/2 Step	-	D
TC-4313	P.38	B-6	ウォルナット 板目	1200	-	-	-	D
TC-4315	P.40	C-5	ミックスウッド (横)	310	-	-	C	D
TC-4316	P.38	A-2	プリマベラ 柵目	930	460	1/2 Step	-	A
TC-4317	P.38	B-2	ウォルナット 柵目	1240	620	1/2 Step	-	D
TC-4321	P.38	C-2	ゼブラウッド 柵目	930	350	1/2 Step	K	D
TC-4322	P.35	C-6	ウォルナット 柵目	1240	620	1/2 Step	-	D
TC-4323	P.40	B-4	ウォルナット 柵目(横)	1240	-	-	C	D
TC-4324	P.38	A-5	プリマベラ 柵目	930	460	1/2 Step	K	A
TC-4327	P.38	C-4	オーク 板証	1240	421	1/2 Step	H・K	D
TC-4328	P.35	C-7	ウォルナット 柵目	1240	620	1/2 Step	-	D
TC-4330	P.38	B-4	チーク 板証	950	475	1/2 Step	H	D
TC-4331	P.40	B-5	チーク 板証(横)	950	475	1/2 Step	C	D
TC-4332	P.40	C-6	ミックスウッド (横)	310	-	-	C	D
TC-4335	P.40	B-6	ゼブラウッド 柵目(横)	1240	-	-	C・H	D
TC-4336	P.38	D-5	ラインウッド 柵目	788	306	1/2 Step	E・K	D
TC-4337	P.38	C-6	オーク 板証	930	460	1/2 Step	-	A
TC-4338	P.38	D-6	ウォルナット 柵目	1240	620	1/2 Step	H	D
TC-4339	P.38	D-7	ウォルナット 板証	1250	680	1/2 Step	K	D
TC-4344	P.38	D-4	ゼブラウッド 柵目	930	350	1/2 Step	K	D



品 番	頁	列・段	木種・柄名	参考リポート(mm) ※P47参照			施工注意 グループ ※P48参照	防火認定番号 グループ ※P42参照
				タテ	ヨコ	ステップ		
TC-4346	P42	A-3	ペイントバイン	1244	-	-	E・K	D
TC-4348	P36	A-4	ブラックオーク	1244	-	-	-	D
TC-4349	P42	C-3	ラフソーチーク	1000	-	-	-	D
TC-4353	P42	D-1	ブラックオーク	1240	728	1/2 Step	-	D
TC-4354	P42	B-3	ラフソーンチーク	1000	-	-	-	D
TC-4355	P42	D-2	カラアッシュ 柾目	950	518	1/2 Step	-	D
TC-4356	P42	D-3	カラアッシュ 柾目	950	518	1/2 Step	-	D
TC-4357	P42	D-4	古木	950	520	1/2 Step	-	D
TC-4359	P34	A-4	チョークドオーク 板柎	940	600	1/2 Step	K	D
TC-4360	P34	A-6	チョークドオーク 板柎	940	600	1/2 Step	K	D
TC-4362	P38	B-7	チョークドオーク 板柎	940	600	1/2 Step	K	D
TC-4441	P57	D-5	ランダムウェーブ	-	610	並行	-	A
TC-4442	P57	D-6	ランダムウェーブ	-	610	並行	-	A
TC-4443	P57	E-5	ランダムウェーブ	-	610	並行	-	A
TC-4444	P57	E-6	ランダムウェーブ	-	610	並行	-	A
TC-4445	P57	B-6	ブライトライン	310	377	1/2 Step	-	D
TC-4446	P57	C-5	ブライトライン	310	377	1/2 Step	-	D
TC-4447	P57	C-6	ブライトライン	310	377	1/2 Step	-	D
TC-4448	P57	E-3	パールウェーブ	-	-	-	A	D
TC-4451	P57	E-4	パールウェーブ	-	-	-	A	D
TC-4473	P58	A-5	シルクシャンタン	586	462	並行	C・K	A
TC-4474	P58	B-5	シルクシャンタン	586	462	並行	C・K	A
TC-4475	P58	A-1	ネオクロス	-	-	-	B・C	D
TC-4476	P58	A-2	ネオクロス	-	-	-	B・C	D
TC-4478	P58	A-3	ネオクロス	-	-	-	B・C	D
TC-4479	P58	B-3	ネオクロス	-	-	-	B・C	D
TC-4501	P60	A-2	ベージュクレザー	-	-	-	B	D
TC-4502	P60	A-3	ベージュクレザー	-	-	-	B	D
TC-4503	P60	A-4	ベージュクレザー	-	-	-	B	D
TC-4506	P60	B-2	ブレンレザー	260	205	1/2 Step	B	D
TC-4507	P60	B-3	ブレンレザー	260	205	1/2 Step	B	D
TC-4508	P60	C-2	ブレンレザー	260	205	1/2 Step	B	D
TC-4509	P60	C-3	ブレンレザー	260	205	1/2 Step	B	D
TC-4510	P60	D-3	ブレンレザー	260	205	1/2 Step	B	D
TC-4512	P60	A-6	ヴィンテージレザー	465	460	1/2 Step	B・H	D
TC-4513	P60	B-6	ヴィンテージレザー	465	460	1/2 Step	B	D
TC-4514	P60	A-7	ヴィンテージレザー	465	460	1/2 Step	B・H	D
TC-4515	P60	B-7	ヴィンテージレザー	465	460	1/2 Step	B	D
TC-4541	P51	A-4	コンクリート	950	800	並行	B	D
TC-4542	P51	B-4	コンクリート	950	800	並行	B	D
TC-4543	P51	D-2	コンクリート(BETON)	1244	600	1/2 Step	B・H・K	D
TC-4544	P53	A-5	亜鉛	940	940	並行	B	D
TC-4567	P57	C-2	パールサンド	-	-	-	A	D
TC-4568	P57	C-1	パールサンド	-	-	-	A	D
TC-4569	P57	A-6	スタッコ	788	612	1/2 Step	-	D
TC-4571	P57	A-8	ファイバー	310	460	1/2 Step	-	D
TC-4572	P57	A-7	ファイバー	310	460	1/2 Step	-	D
TC-4573	P57	D-1	ファインサンド	-	-	-	-	D
TC-4574	P57	D-2	ファインサンド	-	-	-	-	D
TC-4575	P57	E-1	ファインサンド	-	-	-	B	D
TC-4576	P57	E-2	ファインサンド	-	-	-	B	D
TC-4577	P54	A-2	ピアノコ	1240	780	1/2 Step	-	D
TC-4578	P54	A-1	アラベスカート	748	406	1/2 Step	-	D
TC-4579	P54	A-3	マーブル	930	520	1/2 Step	-	D
TC-4580	P54	D-1	アジャックス	950	-	-	-	D
TC-4581	P54	B-3	ボタチーノ	930	850	1/2 Step	-	D
TC-4584	P54	A-4	ライムストーン	950	-	-	C	D
TC-4586	P54	D-2	ロイヤルマーブル	788	612	1/2 Step	-	D
TC-4587	P54	D-5	レンガ	788	590	並行	C	D
TC-4604	P61	A-2	摺箔	748	400	1/2 Step	-	D
TC-4637	P63	A-7	スパイラル	470	225	並行	A	D
TC-4638	P63	B-7	スパイラル	470	225	並行	A	D
TC-4639	P63	C-7	スパイラル	470	225	並行	A	D
TC-4640	P63	D-7	スパイラル	470	225	並行	A	D
TC-5053	P39	A-1	杉 柾目	940	465	1/2 Step	-	D
TC-5054	P39	A-2	杉 柾目	940	465	1/2 Step	E・K	D
TC-5055	P39	C-1	檜 柾目	1244	-	-	E・K	D
TC-5056	P39	A-4	竹	930	460	並行	-	D
TC-5057	P39	C-4	焼杉	1244	-	-	-	D
TC-5058	P39	D-4	焼杉	1244	-	-	-	D
TC-5061	P33	C-4	アッシュ 柾目	950	435	1/2 Step	K	D
TC-5062	P33	D-7	アッシュ 柾目	950	435	1/2 Step	K	D
TC-5063	P35	C-2	アッシュ 柾目	950	435	1/2 Step	K	D
TC-5064	P34	D-5	アッシュ 柾目	950	435	1/2 Step	K	D
TC-5065	P34	B-3	アッシュ 板柎	1250	646	1/2 Step	-	D
TC-5066	P35	B-2	アッシュ 板柎	1250	646	1/2 Step	E・K	D
TC-5067	P34	D-1	アップル 柾目	1244	600	1/2 Step	E・K	D
TC-5068	P35	A-6	アップル 柾目	1244	600	1/2 Step	E・K	D
TC-5069	P34	D-4	ウォルナット 柾目	950	610	1/2 Step	E・K	D
TC-5070	P35	D-3	ウォルナット 柾目	950	610	1/2 Step	E・K	D
TC-5071	P35	D-6	ウォルナット 柾目	950	610	1/2 Step	E・K	D
TC-5072	P34	B-5	ウォルナット 板柎	1250	940	並行	E・K	D
TC-5073	P35	C-4	ウォルナット 板柎	1250	940	並行	E・K	D
TC-5078	P33	D-6	ウォルナット 板目	1244	600	1/2 Step	E・K	D
TC-5079	P34	C-7	ウォルナット 板目	1244	600	1/2 Step	E・K	D
TC-5080	P38	A-6	ウォルナット 板目	1244	600	1/2 Step	E・K	D
TC-5081	P34	C-2	エルム 柾目	1250	755	1/2 Step	E・K	D

品 番	頁	列・段	木種・柄名	参考リポート(mm) ※P47参照			施工注意 グループ ※P48参照	防火認定番号 グループ ※P42参照
				タテ	ヨコ	ステップ		
TC-5082	P35	D-2	エルム 柾目	1250	755	1/2 Step	E・K	D
TC-5086	P34	C-3	オーク 柾目	1244	400	1/2 Step	E・K	D
TC-5087	P38	C-3	オーク 柾目	1244	400	1/2 Step	E・K	D
TC-5088	P34	A-5	オーク 板目	1244	600	1/2 Step	E・K	D
TC-5089	P33	B-7	オーク 板目	1244	600	1/2 Step	E・K	D
TC-5090	P38	C-7	オーク 板目	1244	600	1/2 Step	E・K	D
TC-5091	P34	C-5	オーク 板目	1244	600	1/2 Step	E・K	D
TC-5092	P34	D-6	オーク 板目	1244	600	1/2 Step	E・K	D
TC-5093	P35	D-4	オーク 板目	1244	600	1/2 Step	E・K	D
TC-5094	P38	A-4	スクピラ 板目	1244	300	1/2 Step	E・K	D
TC-5095	P38	D-3	スクピラ 板目	1244	300	1/2 Step	E・K	D
TC-5098	P33	D-4	チェリー 板目	1244	600	1/2 Step	E・K	D
TC-5099	P36	A-7	チェリー 板目	1244	600	1/2 Step	E・K	D
TC-5100	P38	B-1	チェリー 板目	1244	600	1/2 Step	E・K	D
TC-5101	P38	A-7	チェリー 板目	1244	600	1/2 Step	E・K	D
TC-5102	P33	B-5	バーズアイメイプル 杢	1250	940	1/2 Step	E・K	D
TC-5103	P35	B-1	バーズアイメイプル 杢	1250	940	1/2 Step	E・K	D
TC-5104	P34	A-1	ヒッコリー 板証	950	332	1/2 Step	-	L
TC-5106	P40	A-1	ヒッコリー 板証(横)	950	948	並行	C	L
TC-5108	P36	C-1	メイプル 板証	1244	400	1/2 Step	E・K	D
TC-5109	P36	D-2	メイプル 板証	1244	400	1/2 Step	E・K	D
TC-5110	P38	D-1	ユーカリ 柾目	940	842	並行	E・K	D
TC-5111	P38	B-5	ユーカリ 柾目	940	842	並行	E・K	D
TC-5112	P33	A-4	ラーチ 柾目	1244	400	1/2 Step	B	D
TC-5113	P33	D-3	リンバ 柾目	1244	600	1/2 Step	E・K	D
TC-5114	P35	D-5	リンバ 柾目	1244	600	1/2 Step	E・K	D
TC-5117	P42	C-1	ブロックウォルナット	1240	575	1/2 Step	K・C	D
TC-5118	P42	A-4	ブラックチェリー	1250	625	並行	E・K	D
TC-5119	P42	B-4	ブラックチェリー	1250	625	並行	E・K	D
TC-5120	P42	C-4	ブラックチェリー	1250	625	並行	E・K	D
TC-5121	P42	A-5	ブロックオーク	940	748	1/2 Step	E・K	D
TC-5122	P42	B-5	ブロックオーク	940	748	1/2 Step	E・K	D
TC-5123	P42	C-5	ブロックオーク	940	748	1/2 Step	E・K	D
TC-5124	P42	D-5	ブロックオーク	940	748	1/2 Step	E・K	D
TC-5166	P57	D-8	ランダムブロック	628	600	1/2 Step	C	A
TC-5167	P57	E-8	ランダムブロック	628	600	1/2 Step	C	A
TC-5179	P58	B-2	バーティカルストライプ	314	230	並行	K	A
TC-5180	P58	C-2	バーティカルストライプ	314	230	並行	K	A
TC-5181	P58	B-4	シルクシャンタン	586	462	並行	C・K	A
TC-5182	P58	D-1	トリコ	748	600	並行	B・C・E・K	D
TC-5183	P58	D-2	トリコ	748	600	並行	B・C・E・K	D
TC-5184	P58	E-2	トリコ	748	600	並行	B・C・E・K	D
TC-5185	P58	C-3	コトーネ	320	460	並行	K	A
TC-5186	P58	C-5	コトーネ	320	460	並行	K	A
TC-5187	P58	D-4	コトーネ	320	460	並行	K	A
TC-5188	P58	D-5	コトーネ	320	460	並行	K	A
TC-5189	P58	D-3	コトーネ	320	460	並行	E・K	A
TC-5190	P58	E-3	コトーネ	320	460	並行	E・K	A
TC-5191	P58	E-4	コトーネ	320	460	並行	E・K	A
TC-5192	P58	E-5	コトーネ	320	460	並行	E・K	A
TC-5204	P51	C-4	エイジドモルタル	940	940	1/2 Step	K	D
TC-5205	P51	D-3	エイジドモルタル	940	940	1/2 Step	E・K	D
TC-5206	P51	D-4	エイジドモルタル	940	940	1/2 Step	E・K	D
TC-5207	P54	B-5	セルベジャンテ	930	930	並行	C	D
TC-5208	P54	A-5	トラバーチン	1000	-	-	C	D
TC-5211	P54	D-6	スレート(BASALTO)	940	940	並行	B・K	D
TC-5212	P54	D-7	スレート(BASALTO)	940	940	並行	B・K	D
TC-5213	P54	A-7	イングリッシュスレート	748	1200	並行	C・E・K	D
TC-5214	P54	C-7	イングリッシュスレート	748	1200	並行	C・E・K	D
TC-5431	P37	B-4	バドウク 柾目	950	610	1/2 Step	-	D
TC-5432	P42	A-1	ヘリンボーンシダー	750	610	1/2 Step	C	D
TC-5433	P42	B-1	ヘリンボーンシダー	750	610	1/2 Step	C	D
TC-5434	P34	B-7	ウォルナット 柾目	1240	620	1/2 Step	-	D
TC-5435	P34	A-3	ウォルナット 柾目	1244	400	1/2 Step	E・K	D
TC-5436	P35	B-3	ウォルナット 柾目	1244	400	1/2 Step	E・K	D
TC-5437	P38	C-1	ウォルナット 柾目	1244	400	1/2 Step	E・K	D
TC-5438	P34	B-4	バーチ 柾目	1250	640	1/2 Step	E・K	D
TC-5439	P36	A-2	バーチ 柾目	1250	640	1/2 Step	E・K	D
TC-5440	P35	B-6	バーチ 柾目	1250	640	1/2 Step	E・K	D
TC-5441	P33	A-7	チーク 板証	1250	510	1/2 Step	E・K	D
TC-5442	P36	A-5	チーク 板証	1250	510	1/2 Step	E・K	D
TC-5443	P37	A-7	ローズ 板目	1250	670	1/2 Step	E・K	D
TC-5444	P38	D-2	ローズ 板目	1250	670	1/2 Step	E・K	D
TC-5445	P40	B-2	ウォルナット 板証(横)	940	-	-	C・E	D
TC-5446	P40	B-3	ウォルナット 板証(横)	940	-	-	C・E	D
TC-5447	P40	C-3	ブラックチェリー(横)	940	-	-	C・E・K	D
TC-5448	P40	C-4	ブラックチェリー(横)	940	-	-	C・E・K	D
TC-5553	P54	B-2	グレーマーブル	1240	1050	1/2 Step	-	D
TC-5554	P54	C-5	ホワイトブリック	465	805	1/2 Step	C	D
TC-5555	P57	A-2	ナローボーダー	940	-	-	C	D
TC-5556	P57	B-2	ナローボーダー	940	-	-	C	D

TCE 7,800円/㎡							
品 番	頁	列・段	木種・柄名	参考リポート(mm) ※P47参照			防火認定番号 グループ ※P42参照
				タテ	ヨコ	ステップ	
TCE-4174	P69	A-1	オーク 柃目	940	456	1/2 Step	H・K・P E
TCE-4212	P69	C-2	チェリー 板柃	940	515	1/2 Step	H・K・P E
TCE-4241	P69	B-2	ウォルナット 柃目	1240	620	1/2 Step	H・K・P E
TCE-4261	P69	C-3	チーク 板柃	950	475	1/2 Step	H・P E
TCE-4265	P69	D-2	チェリー 板柃	940	515	1/2 Step	H・P E
TCE-4277	P69	E-1	マホガニー 柃目	1240	448	1/2 Step	H・P E
TCE-4310	P69	D-3	ウォルナット 板目	1240	336	1/2 Step	H・K・P E
TCE-4330	P69	E-2	チーク 板柃	950	475	1/2 Step	H・P E
TCE-4331	P69	E-4	チーク 板柃(横)	950	475	1/2 Step	C・H・P E
TCE-4338	P69	D-4	ウォルナット 柃目	1240	620	1/2 Step	H・P E
TCE-4348	P69	D-1	ブラנקオーク	1244	-	-	H・P E
TCE-4541	P69	C-6	コンクリート	950	800	並行	B・H・P E
TCE-4542	P69	C-7	コンクリート	950	800	並行	B・H・P E
TCE-5065	P69	B-1	アッシュ 板柃	1250	646	1/2 Step	H・P E
TCE-5066	P69	C-1	アッシュ 板柃	1250	646	1/2 Step	H・K・P E
TCE-5069	P69	A-2	ウォルナット 柃目	950	610	1/2 Step	H・K・P E
TCE-5070	P69	B-4	ウォルナット 柃目	950	610	1/2 Step	H・K・P E
TCE-5071	P69	C-4	ウォルナット 柃目	950	610	1/2 Step	H・K・P E
TCE-5091	P69	B-3	オーク 板目	1244	600	1/2 Step	H・P E

TCV 9,800円/㎡							
品 番	頁	列・段	木種・柄名	参考リポート(mm) ※P47参照			防火認定番号 グループ ※P42参照
				タテ	ヨコ	ステップ	
TCV-4164	P70	A-1	チェリー 板柃	940	515	1/2 Step	S C
TCV-4196	P70	C-2	ラーチ 柃目	1244	400	1/2 Step	S C
TCV-4208	P70	A-2	メイプル 板目	1250	423	1/2 Step	K・S C
TCV-4445	P70	E-1	ブライトライン	310	377	1/2 Step	S C
TCV-5065	P70	B-2	アッシュ 板柃	1250	646	1/2 Step	S C
TCV-5118	P70	C-1	ブラנקチェリー	1250	625	並行	E・K・S C
TCV-5435	P70	B-1	ウォルナット 柃目	1244	400	1/2 Step	E・K・S C

TD 6,400円/㎡							
品 番	頁	列・段	木種・柄名	参考リポート(mm) ※P47参照			防火認定番号 グループ ※P42参照
				タテ	ヨコ	ステップ	
TD-4545	P53	C-4	セラミック(OXIDO)	1244	600	1/2 Step	K・Q D
TD-4546	P53	D-4	セラミック(OXIDO)	1244	600	1/2 Step	K・Q D
TD-4547	P53	B-4	瓦	950	-	-	B・H D
TD-4548	P53	A-4	錆	475	600	1/2 Step	K D
TD-4549	P53	B-3	錆	475	600	1/2 Step	K D
TD-4550	P53	A-6	SABI	620	474	1/2 Step	B D
TD-4551	P53	B-6	SABI	620	474	1/2 Step	B D
TD-4561	P57	A-4	ブリーズ	750	950	1/2 Step	C D
TD-4562	P57	B-4	ブリーズ	750	950	1/2 Step	C D
TD-5201	P53	C-3	セラミック(OXIDO)	1244	600	1/2 Step	K・Q D
TD-5202	P53	D-3	セラミック(OXIDO)	1244	600	1/2 Step	K・Q D
TD-5203	P53	C-6	黒皮鉄	1230	-	-	- D
TD-5217	P57	C-4	ブリーズ	750	950	1/2 Step	C D
TD-5218	P57	D-4	ブリーズ	750	950	1/2 Step	C D

TDE 7,800円/㎡							
品 番	頁	列・段	木種・柄名	参考リポート(mm) ※P47参照			防火認定番号 グループ ※P42参照
				タテ	ヨコ	ステップ	
TDE-4548	P69	D-7	錆	475	600	1/2 Step	H・K・P E
TDE-4549	P69	E-7	錆	475	600	1/2 Step	H・K・P E
TDE-4550	P69	D-6	SABI	620	474	1/2 Step	B・H・P E
TDE-4551	P69	E-6	SABI	620	474	1/2 Step	B・H・P E

TDV 9,800円/㎡							
品 番	頁	列・段	木種・柄名	参考リポート(mm) ※P47参照			防火認定番号 グループ ※P42参照
				タテ	ヨコ	ステップ	
TDV-4561	P70	D-1	ブリーズ	750	950	1/2 Step	C・S C

TFE 7,800円/㎡							
品 番	頁	列・段	木種・柄名	参考リポート(mm) ※P47参照			防火認定番号 グループ ※P42参照
				タテ	ヨコ	ステップ	
TFE-5241	P69	A-5	パイプレーション	-	-	-	A・H・P E
TFE-5242	P69	B-5	パイプレーション	-	-	-	A・H・P E
TFE-5243	P69	A-6	パイプレーション	-	-	-	A・H・P E
TFE-5244	P69	B-6	パイプレーション	-	-	-	A・H・P E
TFE-5245	P69	A-7	パイプレーション	-	-	-	A・H・P E
TFE-5246	P69	B-7	パイプレーション	-	-	-	A・H・P E

TN 8,200円/㎡							
品 番	頁	列・段	木種・柄名	参考リポート(mm) ※P47参照			防火認定番号 グループ ※P42参照
				タテ	ヨコ	ステップ	
TN-5168	P59	A-1	トラッドリネン	310	306	1/2 Step	B・C・D・K・O C
TN-5169	P59	B-1	トラッドリネン	310	306	1/2 Step	B・C・D・K・O C
TN-5170	P59	C-1	トラッドリネン	310	306	1/2 Step	B・C・D・K・O C
TN-5171	P59	D-1	トラッドリネン	310	306	1/2 Step	B・C・D・O C
TN-5172	P59	C-2	ファインクロス	394	300	1/2 Step	B・C・D・K・O C
TN-5173	P59	D-2	ファインクロス	394	300	1/2 Step	B・C・D・K・O C
TN-5174	P59	A-2	ファインクロス	394	300	1/2 Step	B・C・D・K・O C
TN-5175	P59	B-2	ファインクロス	394	300	1/2 Step	B・C・D・K・O C
TN-5176	P59	E-2	ファインクロス	394	300	1/2 Step	B・C・D・K・O C
TN-5177	P59	D-3	ファインクロス	394	300	1/2 Step	B・C・D・K・O C
TN-5178	P59	E-3	ファインクロス	394	300	1/2 Step	B・C・D・K・O C
TN-5209	P54	C-3	バラツツオマルモ	950	-	-	C・D・E・F・J・K G
TN-5210	P54	D-3	バラツツオマルモ	950	-	-	C・D・E・F・J・K G
TN-5311	P53	A-2	OXI	930	-	-	D・O・Q C
TN-5312	P53	B-2	OXI	930	-	-	D・O・Q C
TN-5313	P53	C-2	サンドメタル	950	950	1/2 Step	D・O・Q C
TN-5314	P53	D-2	サンドメタル	950	950	1/2 Step	D・O・Q C
TN-5315	P51	A-2	カームモルタル	1240	-	-	D・E・K・O C
TN-5316	P51	B-1	カームモルタル	1240	-	-	D・E・K・O C
TN-5317	P51	B-2	カームモルタル	1240	-	-	D・O C
TN-5318	P51	C-2	ウェザードコンクリート	930	910	1/2 Step	D・O C
TN-5319	P55	A-2	Gold Line Ajax	1116	-	-	D・J G
TN-5320	P55	A-3	Small Terrazzo	310	310	1/2 Step	D・E・K・O C
TN-5321	P55	B-3	Small Terrazzo	310	310	1/2 Step	D・E・K・O C
TN-5322	P55	C-2	Modern Slate	940	940	1/2 Step	D・O C
TN-5323	P55	D-1	Modern Slate	940	940	1/2 Step	D・O C
TN-5324	P55	C-3	Modern Slate	940	940	1/2 Step	D・O C
TN-5325	P55	D-3	Modern Slate	940	940	1/2 Step	D・O C
TN-5326	P60	C-1	マットソフトレザー	930	465	1/2 Step	B・D・O C
TN-5327	P60	D-1	マットソフトレザー	930	465	1/2 Step	B・D・O C
TN-5328	P60	E-3	マットソフトレザー	930	465	1/2 Step	B・D・O C
TN-5329	P60	A-1	マットレザー	-	-	-	B・D・O C
TN-5330	P60	B-1	マットレザー	-	-	-	B・D・O C
TN-5331	P59	A-3	ハンサムウィーブ	310	306	並行	C・D・O C
TN-5332	P59	A-4	ハンサムウィーブ	310	306	並行	C・D・O C
TN-5333	P59	B-4	ハンサムウィーブ	310	306	並行	C・D・O C
TN-5334	P59	C-4	ハンサムウィーブ	310	306	並行	C・D・O C
TN-5335	P59	D-4	ハンサムウィーブ	310	306	並行	C・D・O C

TR 6,700円/㎡							
品 番	頁	列・段	木種・柄名	参考リポート(mm) ※P47参照			防火認定番号 グループ ※P42参照
				タテ	ヨコ	ステップ	
TR-4371	P48	A-1	Snow White	-	-	-	A・R K
TR-4372	P48	A-2	White Platinum	-	-	-	A・R K
TR-4374	P48	D-1	Platinum Silver	-	-	-	A・R M
TR-4378	P48	A-4	Contemporary Silver	-	-	-	A・R M
TR-4379	P48	B-1	Champagne Gold	-	-	-	A・R M
TR-4384	P48	B-4	Brass	-	-	-	A・R M
TR-4385	P48	C-3	Creamy Orange	-	-	-	A・R M
TR-4388	P48	C-1	Relaxing Greige	-	-	-	A・R M
TR-4390	P48	E-2	Antique Copper	-	-	-	A・R M
TR-4392	P48	D-3	Ocean Blue	-	-	-	A・R M
TR-4393	P48	D-4	Forest Green	-	-	-	A・R M
TR-4395	P48	E-4	Charcoal Gray	-	-	-	A・R M
TR-4398	P48	D-5	Cozy Shade	-	-	-	A・R M
TR-4415	P48	B-6	パイプレーション	-	-	-	A D
TR-4416	P48	A-7	パイプレーション	-	-	-	A D
TR-4417	P48	C-6	パイプレーション	-	-	-	A D
TR-4418	P48	C-7	パイプレーション	-	-	-	A D
TR-4419	P48	D-7	パイプレーション	-	-	-	A D
TR-4420	P48	E-7	パイプレーション	-	-	-	A D
TR-4431	P62	C-4	ランダムストライプ	-	-	-	A D
TR-4432	P62	B-4	ランダムストライプ	-	-	-	A D
TR-4452	P62	B-5	キュービック	-	-	-	A・C D
TR-4453	P62	C-5	キュービック	-	-	-	A・C D
TR-4454	P62	D-5	キュービック	-	-	-	A・C D
TR-4519	P60	B-5	レグナム	748	400	1/2 Step	A・B D
TR-4520	P60	A-5	レグナム	748	400	1/2 Step	A・B D
TR-4563	P57	B-8	クロムフラワー	750	405	1/2 Step	C D
TR-4564	P57	C-8	クロムフラワー	750	405	1/2 Step	C D
TR-5151	P48	E-1	Pure Silver	-	-	-	A・R L
TR-5152	P48	B-2	Mocha Beige	-	-	-	A・R L
TR-5154	P48	B-3	Rich Gold	-	-	-	A・R L
TR-5155	P48	E-3	Gunmetal Gray	-	-	-	A・R L
TR-5161	P48	D-6	パイプレーション	-	-	-	A D
TR-5162	P48	B-7	パイプレーション	-	-	-	A D
TR-5163	P48	E-6	パイプレーション	-	-	-	A D
TR-5541	P48	A-3	White Pearl	-	-	-	A・R L
TR-5542	P48	A-5	Warm Gray	-	-	-	A・R L
TR-5567	P62	D-4	ランダムストライプ	-	-	-	A・N D



TU 7,100円/㎡							
品 番	頁	列・段	木種・柄名	参考リポート(mm) ※P.47参照			防火認定番号 ※P.42参照
				タテ	ヨコ	ステップ	
TU-4521	P.50	C-2	パールスタック	940	470	1/2 Step	- D
TU-4522	P.50	D-1	パールスタック	940	470	1/2 Step	A・R I
TU-4523	P.50	C-1	パールスタック	940	470	1/2 Step	- D
TU-4524	P.50	D-2	パールスタック	940	470	1/2 Step	A・R I
TU-4525	P.50	C-3	パールスタック	940	470	1/2 Step	- D
TU-4526	P.50	D-3	パールスタック	940	470	1/2 Step	A・R I
TU-4527	P.50	A-4	アーススタック	950	1000	1/2 Step	R・Q H
TU-4528	P.50	C-4	アーススタック	950	1000	1/2 Step	R・Q H
TU-4529	P.50	A-6	アーススタック	950	1000	1/2 Step	R・Q H
TU-4531	P.50	A-5	アーススタック	950	1000	1/2 Step	R・Q H
TU-4532	P.50	B-5	アーススタック	950	1000	1/2 Step	R・Q H
TU-4533	P.50	A-7	アーススタック	950	1000	1/2 Step	R・Q H
TU-4621	P.63	B-4	ビッグシルキーウェーブ	785	341	並行	A D
TU-4622	P.63	D-5	ビッグシルキーウェーブ	785	341	並行	A D
TU-4625	P.63	B-5	ビッグシルキーウェーブ	785	341	並行	A D
TU-4626	P.63	A-4	ビッグシルキーウェーブ	785	341	並行	A・R I
TU-4627	P.63	C-5	ビッグシルキーウェーブ	785	341	並行	A D
TU-4628	P.63	C-4	ビッグシルキーウェーブ	785	341	並行	A・R I
TU-4629	P.63	B-6	シルキーウェーブ	314	150	1/2 Step	A D
TU-4630	P.63	A-6	シルキーウェーブ	314	150	1/2 Step	A・R I
TU-4631	P.63	C-6	シルキーウェーブ	314	150	1/2 Step	A D
TU-4632	P.63	D-6	シルキーウェーブ	314	150	1/2 Step	A・R I
TU-5193	P.50	B-4	アーススタック	950	1000	1/2 Step	R・Q H
TU-5194	P.50	D-5	アーススタック	950	1000	1/2 Step	R・Q H
TU-5195	P.50	C-5	アーススタック	950	1000	1/2 Step	R・Q H
TU-5219	P.63	A-3	ガラガラス	785	634	並行	A・C・N D
TU-5220	P.63	C-1	ガラガラス	785	634	並行	A・C・R I
TU-5221	P.63	D-1	ガラガラス	785	634	並行	A・C・N D
TU-5222	P.63	C-2	ガラガラス	785	634	並行	A・C・N D
TU-5223	P.63	D-2	ガラガラス	785	634	並行	A・C・R I
TU-5551	P.50	A-3	パールスタック	940	470	1/2 Step	- D
TU-5552	P.50	B-7	アーススタック	950	1000	1/2 Step	R・Q H

TUV 9,800円/㎡							
品 番	頁	列・段	木種・柄名	参考リポート(mm) ※P.47参照			防火認定番号 ※P.42参照
				タテ	ヨコ	ステップ	
TUV-4525	P.70	E-2	パールスタック	940	470	1/2 Step	S C
TUV-5551	P.70	D-2	パールスタック	940	470	1/2 Step	S C

TW 8,500円/㎡							
品 番	頁	列・段	木種・柄名	参考リポート(mm) ※P.47参照			防火認定番号 ※P.42参照
				タテ	ヨコ	ステップ	
TW-1000	P.73	A-1	単色	-	-	-	L B
TW-2000	P.73	B-1	単色	-	-	-	L O

TX 7,400円/㎡							
品 番	頁	列・段	木種・柄名	参考リポート(mm) ※P.47参照			防火認定番号 ※P.42参照
				タテ	ヨコ	ステップ	
TX-4403	P.49	B-4	クロスヘアライン	-	-	-	A・C D
TX-4404	P.49	B-5	クロスヘアライン	-	-	-	A・C D
TX-4407	P.49	B-1	ヘアライン	-	-	-	A D
TX-4408	P.49	B-2	ヘアライン	-	-	-	A D
TX-4412	P.49	B-3	ヘアライン	-	-	-	A D
TX-4461	P.49	E-6	メタルスレッド	-	-	-	A・B D
TX-4464	P.49	E-7	メタルスレッド	-	-	-	A・B D
TX-4465	P.49	E-8	メタルスレッド	-	-	-	A・B D
TX-4467	P.49	C-8	レイヤードフィラメント	310	320	並行	A N
TX-4469	P.49	D-8	レイヤードフィラメント	310	320	並行	A N
TX-4597	P.67	F-8	単色	-	-	-	D・J・F G
TX-4633	P.62	C-3	コズミックウェーブ	785	341	並行	A・H D
TX-4634	P.62	D-3	テクノウェーブ	940	600	1/2 Step	A D
TX-4645	P.62	A-5	クリスタルエッジ	-	-	-	A D
TX-4646	P.62	A-4	クリスタルエッジ	-	-	-	A・R I
TX-4802	P.67	F-7	単色	-	-	-	D・F・J G
TX-4803	P.67	F-9	単色	-	-	-	D・F・J G
TX-5135	P.3	A-1	Kiridachi	950	610	並行	A・C・Q・R H
TX-5136	P.3	B-1	Kiridachi	950	610	並行	A・C・Q・R H
TX-5139	P.7	C-2	Shiramayu	748	600	1/2 Step	A D
TX-5140	P.7	D-2	Shiramayu	748	600	1/2 Step	A D
TX-5145	P.61	B-1	花染(桜)	374	150	1/2 Step	- D
TX-5146	P.61	A-1	花染(秋桜)	374	150	1/2 Step	- D
TX-5147	P.61	C-1	花染(椿)	374	150	1/2 Step	- D
TX-5148	P.61	D-1	花染(桔梗)	374	150	1/2 Step	- D
TX-5156	P.49	A-5	クロスヘアライン	-	-	-	A・C D
TX-5158	P.49	C-5	クロスヘアライン	-	-	-	A・C D
TX-5160	P.49	E-2	硫化いぶし	940	-	-	A D
TX-5196	P.53	A-1	鉄錆	950	610	1/2 Step	A C
TX-5197	P.53	B-1	鉄錆	950	610	1/2 Step	A C
TX-5198	P.53	C-1	鉄錆	950	610	1/2 Step	A C
TX-5199	P.53	C-5	リン酸仕上げ	565	566	1/2 Step	A・R M
TX-5200	P.53	D-6	リン酸仕上げ	565	566	1/2 Step	A・R M
TX-5216	P.6	A-1	Komorebi	750	1220	並行	Q・R H
TX-5238	P.67	F-1	単色	-	-	-	D・J G
TX-5240	P.67	F-2	単色	-	-	-	D・J G
TX-5301	P.4	A-1	Mizuoto	750	610	1/2 Step	A・Q・R H
TX-5302	P.4	B-1	Mizuoto	750	610	1/2 Step	A・Q・R H
TX-5303	P.4	C-1	Mizuoto	750	610	1/2 Step	A・Q・R H
TX-5304	P.5	A-1	Shizuku	310	372	並行	A・Q D
TX-5305	P.5	B-1	Shizuku	310	372	並行	A・Q D
TX-5306	P.5	C-1	Shizuku	310	372	並行	A・Q D
TX-5307	P.6	B-1	Komorebi	750	1220	並行	Q・R H
TX-5308	P.7	B-1	Hanazome	374	150	1/2 Step	- D
TX-5309	P.7	A-2	Hanazome	374	150	1/2 Step	- D
TX-5310	P.7	B-2	Hanazome	374	150	1/2 Step	- D
TX-5341	P.64	F-1	単色	-	-	-	D・O C
TX-5342	P.64	F-2	単色	-	-	-	D・O C
TX-5343	P.64	F-3	単色	-	-	-	D・O C
TX-5344	P.64	F-4	単色	-	-	-	D・O C
TX-5345	P.64	F-5	単色	-	-	-	D・O C
TX-5346	P.64	F-6	単色	-	-	-	D・O C
TX-5347	P.64	F-7	単色	-	-	-	D・O C
TX-5348	P.64	F-8	単色	-	-	-	D・O C
TX-5349	P.64	F-9	単色	-	-	-	D・O C
TX-5350	P.64	F-10	単色	-	-	-	D・O C
TX-5351	P.67	A-2	単色	-	-	-	D・O C
TX-5352	P.67	A-1	単色	-	-	-	D・O C
TX-5353	P.67	B-1	単色	-	-	-	D・O C
TX-5354	P.67	C-1	単色	-	-	-	D・O C
TX-5355	P.67	B-2	単色	-	-	-	D・O C
TX-5356	P.67	C-2	単色	-	-	-	D・O C

# 防火認定番号関連

**防火認定番号グループ** | P.36～41の商品情報一覧に表記している防火認定番号グループのアルファベット別に、防火認定番号をまとめています。  
防火認定番号は変更となる場合がありますので、日本壁装協会の「壁紙品質情報検索システム」で品番から最新の防火認定番号をご確認ください。

防火認定番号グループ	不燃材料 ※1	不燃石膏ボード ※2	準不燃材料 ※3	金属板 ※4	アルミニウム合金板 ※5
<b>A</b>	NM-0974	NM-0974	QM-0340	NM-0974	NM-4471
<b>B</b>	NM-2625	NM-2625	QM-0760	NM-3718	NM-4326
<b>C</b>	NM-2626	NM-2626	QM-0781	NM-3869	NM-4325
<b>D</b>	NM-2627	NM-2627	QM-0781	NM-3869	NM-4325
<b>E</b>	NM-2648	NM-2648	QM-0758	NM-3710	NM-4279
<b>F</b>	NM-3716	NM-3716	QM-0759	NM-3717	NM-4278
<b>G</b>	NM-3803	NM-3803	QM-0783	NM-3871	NM-4278
<b>H</b>	NM-3816	NM-3816	QM-0781	NM-3869	NM-4278
<b>I</b>	NM-3817	NM-3817	QM-0782	NM-3870	NM-4278
<b>J</b>	NM-3885	NM-3885	QM-0787	NM-3886	NM-4473
<b>K</b>	NM-4661	NM-4661	QM-0921	NM-4662	NM-4663
<b>L</b>	NM-4945	NM-4945	QM-0957	NM-4946	NM-5118
<b>M</b>	NM-4955	NM-4955	QM-0959	NM-4956	NM-4957
<b>N</b>	※6	※6	-	※6	※6
<b>O</b>	-	-	-	NM-5202(1)	NM-5201(1)
<b>P</b>	-	-	-	NM-5108	NM-5107

※1・・・告示第1400号のモルタル、厚さが5mm以上の繊維混入ケイ酸カルシウム板  
※2・・・告示第1400号の厚さが12mm以上の石膏ボード  
※3・・・告示第1401号の厚さが9mm以上の石膏ボード  
※4・・・アルミニウムを除く金属板  
※5・・・アルミニウム合金版(JIS H 4000・JIS H 4100)  
厚さ 0.5±0.05mm～20±2.0mm  
質量 1,320±132g/m<sup>2</sup>～56,800±5,680g/m<sup>2</sup>  
合金番号 1050・1060・1070・1100・1200・2014・2017・2024・2219・3003・3004・3105・  
5005・5052・5083・5086・5154・5182・5254・5454・6061・6063・6N01・7003・7050・7N01  
※6・・・該当の防火認定番号については弊社営業窓口までお問い合わせください。

## その他の防火認定 |

区分	名称
鉄道車両	鉄道車両用材料燃焼性試験
船舶	ビューローベリタス
	国土交通省（JG）
	日本海事協会（NK）

詳細は弊社営業窓口までお問い合わせください。



本見本帳に掲載しているリアテック・壁紙は全て「F☆☆☆☆」を取得しており、使用面積の制限を受けることなく、ご使用いただけます。

ホルムアルデヒド発散速度に応じて4つの種別に区分されますが、「JIS認証」あるいは「大臣認定」を取得したF☆☆☆☆壁紙は「規制対象外」の建築材料として、使用面積の制限を受けることなく、お使いいただけます。

告示で定める性能区分	規制対象外	ホルムアルデヒド発散建築材料		
		第3種	第2種	第1種
ホルムアルデヒド放散速度 (チャンバー法数値)	5μg/m³h以下	5μg/m³h～ 20μg/m³h以下	20μg/m³h～ 120μg/m³h以下	120μg/m³h以上
対策マーク	F☆☆☆☆	F☆☆☆☆	F☆☆	対策マーク表示不可
壁紙の規格	大臣認定 JIS認証	—	—	—
内装仕上の制限	使用制限無し	使用面積が制限される		使用禁止

日本壁紙協会では、シックハウス対策壁紙の「品質の表示」と「管理責任の範囲」を明確に取り決めた自主管理規定を構築しました。これは規定に定めた「製品情報ラベル」を表示運用することで「製造メーカーより出荷される商品(正反)」と「流通過程でカットされて販売される商品」それぞれのホルムアルデヒドの性能保証を行う自主管理制度です。なお、製品情報ラベルは、ホルムアルデヒド発散等級の確認および日本壁紙協会・壁紙製品情報検索システムに登録を行った商品のみに表示することができ、「壁紙製品の包装上に貼り付け」されるものです。

主に製造メーカーより出荷される壁紙(正反)に貼り付けされるもので、「JIS認証仕様」「大臣認定仕様」の2つの様式があります。

主に流通過程でカットして販売される壁紙には、日本壁装協会「シックハウス対策品ラベル」が貼り付けられます。  
※シックハウス対策品ラベルは、出荷ラベル(品番、ロット、数量、販売会社名)とセットで貼り付けられます。

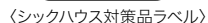

製品情報ラベル				
法人名(日本語) <b>Ｆ☆☆☆☆</b> JIS A 6921		材料名・使用性能 <div style="border: 1px solid black; border-radius: 50%; width: 60px; height: 60px; display: flex; align-items: center; justify-content: center; margin: 0 auto;"> <b>JIS</b> </div>		
製造業者				
<div style="display: flex; justify-content: space-between; padding: 10px;"> <div style="width: 45%;">品 名</div> <div style="width: 55%;">寸法(有効幅×有効長×有効高 mm)</div> </div> <div style="display: flex; justify-content: space-between; padding: 10px;"> <div style="width: 45%;">□ 口タイプ</div> <div style="width: 55%;">販売元</div> </div>				

防火製品表示ラベル				
材料区分	防火性能	施工方法	防火種別	認定番号
基材の種類 (「7」の位置) 不燃 難燃 金属製耐火不燃板 不燃石膏ボード 不燃石膏ボード				
不燃石膏ボード				
主 不 燃 材 質				
金 属 板				
・施工要領に、JIS A 6922の要領欄に主耐火・主不燃と記載されたもの、もしくはこの要領欄の「主耐火・主不燃」の2つ(「主耐火」を省略)の記載がなされたものを採用するものを使用し、その使用性能は、図面記載の「主耐火・主不燃」の位置により決定して下さい。 ・認定番号は主耐火・主不燃の2つ(「主耐火」を省略)の位置により決定して下さい。 ・認定について、日本建築規格協会による認定試験機関認定施工員を参照して下さい。 ・図面材料に準じて、認定材料として記載のされません。 ・認定試験・認定業務(費用)についてはお問い合わせください。防火材料として認定されております。				
防火認定取得者				

防火製品表示 認定試験機関認定施工員 認定済

〈製品情報ラベル〉

<h2 style="margin: 0;">製品情報ラベル</h2>			
日本A社(主)と日本B社(主)			
<h1 style="margin: 0;">F☆☆☆☆</h1>			
日本認定番号      号			
<h2 style="margin: 0;">認定取得者</h2>			
品 名		付加情報欄(例：食品接触用)	
コード番号		販売元	

<h2 style="margin: 0;">防火製品表示ラベル</h2>			
材料区分	防火性能	施工方法	認定番号
基材の種類 (主たる部材)  被覆材の種類 (主たる部材)  不燃石膏ボード	防火性能	施工方法	認定番号
主 材 材 質	認定取得者		
金 属 板			

・施工に際しては、JIS A 5622の品質確認検査員(施工員)による検査を行ったもの、もしくはそのと同等の品質確認を行ったもの、あるいはJIS A 5622の品質確認検査員(検査員)による認定を受けたものを使用し、その認定情報、認定検査員等のID(バーコード等)を記載する。

・被覆材を指定する。被覆材の種類は、JIS A 5622の品質確認検査員(検査員)による認定を受けたものを使用し、その認定情報、認定検査員等のID(バーコード等)を記載する。

・防火区分については、日本建築規格(JIS A 5622)の防火区分の認定を受けたものを使用し、その認定情報、認定検査員等のID(バーコード等)を記載する。

・認定取得者に関する限り、施工方法については認定されたもの、施工材料として認定されたものを使用する。

・一層板は、認定されたもの、施工方法については認定されたもの、施工材料として認定されたものを使用する。

<h2 style="margin: 0;">防火認定取得者</h2>	
防火認定検査員    認定検査員番号	

建築基準法令等では、建築確認申請の際には告示対象建材について「使用建築材料表で等級を明示」するだけでよく、個々の商品に対する「JIS、国土交通大臣の登録等の別」を特定する必要がないとされています。認定に関する情報は、日本壁装協会の検索システムで「壁紙品質情報管理システム 登録確認書」として一元管理されています。

日本壁装協会の検索システムでは、JISならびに大臣認定に関するシックハウス対策情報や防火認定情報も商品番号から検索でき、  
**確認書** **保 存** ボタンより印刷およびダウンロードすることができます。

<http://www.wacoa.jp/Hekisou/>

日本壁装協会	検索
--------	----

[illegible]

製品について

リアテックは粘着剤付化粧フィルムです。

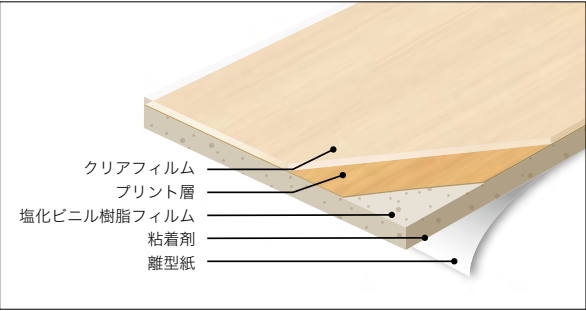

製品仕様

- 素材 塩化ビニル樹脂フィルム
- 形状 1,220mm×50m ロール状  
※一部30m・40m ロール状あり
- 厚み 約0.2mm

一般物性

物性	試験方法	基準・結果
寸法安定性	200×200mmのアルミニウム板に、150×150mmのリアテックを貼り付け、中央に100×100mmの大きさの切り込みを十字に入れ、65℃に2日間放置した後、切り込みの最大隙間を測定する。	最大隙間0.3mm以内
耐ヒートサイクル性	アルミニウム板にリアテックを貼り付け、-30℃×12時間→65℃×12時間を1サイクルとし、合計12サイクル実施後の剥離や外観変化、変色の有無を確認する。	剥離などの異常や著しい変化なし
耐候性	サンシャインカーボンアーク灯式耐候性試験機により、250時間照射後の外観変化、変色の有無を確認する。	著しい変化なし
耐摩耗性	テーバー式摩耗試験機(摩耗輪 CS- 17・1kg荷重) による摩耗終点。	7,000回転以上
耐熱性	アルミニウム板にリアテックを貼り付け、65℃で28日間放置後、剥離などの有無を確認する。	剥離などの異常なし
耐湿性	アルミニウム板にリアテックを貼り付け、40℃・湿度90%に28日間放置後、剥離などの有無を確認する。	剥離などの異常なし
耐低温衝撃性	アルミニウム板にリアテックを貼り付け、デュボン衝撃試験機を使用し、0℃の環境下で1/2インチ径を用い、100gの荷重を100mmの高さから落下させる。	フィルムの割れ発生なし

接着力

(単位: N/25.4mm)

試験下地	プライマー無し	プライマー塗布
シナベニヤ	11.4	34.7
石膏ボード	—	5.9*
ケイ酸カルシウム板	6.7	29.7
メラミン焼付鋼板	23.3	30.3
塩ビ鋼板	31.2	36.5
アルミニウム	27.7	—
ステンレス	30.0	—
アクリル	24.4	34.1
モルタル	25.6	33.2
MDF	14.7	31.5
電気亜鉛めっき鋼板	28.4	45.0
ABS	21.9	28.0
メラミン化粧板	16.0	36.4
ポリエステル化粧板	20.6	24.9
ガラス	19.8	—

\*石膏ボード上紙の材料破壊

試験方法:幅25.4mm、長さ180mmの帯状のリアテックを上記の下地に貼り付け、20℃で48時間放置した後、テンシロン型万能引張試験機を用い、引張速度300mm/分で180度方向に引き裂く。

- ※ 接着力は商品によって若干異なります。
- ※ プライマー塗布条件:20℃・オーフンタイム 1時間

抗ウイルス性能

試験ウイルス	24時間後
ウイルス A (エンベロープあり)	抗ウイルス活性値2.0以上
ウイルス B (エンベロープなし)	

試験方法: ISO 21702(抗ウイルス性試験) に準じる。  
評価方法: 抗ウイルス活性値が 2.0 以上の場合に抗ウイルス効果があると判断されます。

抗菌性能

試験菌	常温で水に16時間浸漬後	キセノン耐候性試験10時間養生後
菌A	抗菌活性値2.0以上	
菌B		

試験方法: JIS Z 2801 (抗菌性試験) に準じる。  
評価方法: 抗菌活性値が 2.0 以上の場合に抗菌効果があると判断されます。

防かび性能

試験材料	10日後	14日後	21日後	28日後
抗菌・防かび加工品	かびの生育は認められなかった			
無加工品	かびの生育が認められた			

試験方法: ASTM-G21 (カビ抵抗性試験) による。

∞PVCマーク 経済産業省が定めた「資源の有効な利用の促進に関する法律」に基づき、本品の裏面には塩化ビニル製を表す∞PVCマークが印刷されています。  
裏面から光が当たるなどすると、色柄によっては透けて見える場合がありますのでご注意ください。

試験条件 特に記載のないものについては、JIS Z 0237準拠 温度:23±1℃・相対湿度:50±5%の標準状態

データ値について 上記の試験結果は代表品番による測定値であり、保証値ではありません。  
抗ウイルス性能・抗菌性能・防かび性能について、日本国外では対象国の法令等により、使用が制限される場合があります。



耐汚染性

試験物質	リアテック TA・TC・BC・他			両面印刷品 RW・他			マット品 RW・他			リアテック コート			高耐候 リアテック			抗ウイルス リアテック			ホワイトボード TW-1000			玄関ドア フィルム			メラミン化粧板			ビニル壁紙			突板		
	水	洗剤	アルコール	水	洗剤	アルコール	水	洗剤	アルコール	水	洗剤	アルコール	水	洗剤	アルコール	乾拭	水	洗剤	アルコール	水	洗剤	アルコール	水	洗剤									
コーヒー	◎	◎	◎	◎	◎	◎	◎	◎	◎	○	○	○	◎	◎	◎	◎	◎	◎	◎	◎	◎	◎	◎	◎	◎	◎	◎	◎	◎	◎	◎		
醤油	◎	◎	◎	◎	◎	◎	◎	◎	◎	◎	◎	◎	◎	◎	○	◎	◎	◎	◎	◎	◎	◎	◎	◎	◎	◎	◎	◎	◎	◎	◎		
ソース	◎	◎	◎	◎	◎	◎	◎	◎	◎	◎	◎	◎	◎	◎	◎	◎	◎	◎	◎	◎	◎	◎	◎	◎	◎	◎	◎	◎	◎	◎	◎		
オレンジ ジュース	◎	◎	◎	◎	◎	◎	◎	◎	◎	○	◎	◎	◎	◎	◎	◎	◎	◎	◎	◎	◎	◎	◎	◎	◎	◎	◎	◎	◎	◎	○		
水性ペン	○	○	○	△	○	◎	○	○	◎	○	○	○	△	△	△	△	○	◎	◎	◎	◎	◎	◎	×	△	×	○	◎	△	×	×		
クレヨン	×	×	◎	××	××	◎	××	×	◎	×	×	◎	△	○	◎	×	×	◎	○	×	△	◎	××	×	○	○	○	○	○	○	○		
油性ペン	××	××	○	××	××	○	××	××	○	××	××	△	×	×	◎	××	××	○	○	×	×	◎	××	××	◎	×	×	×	×	×	×		
口紅	◎	◎	◎	○	○	◎	△	○	○	◎	◎	◎	◎	◎	◎	○	◎	◎	◎	○	◎	◎	○	○	◎	◎	◎	◎	◎	◎	◎	◎	
酢	◎	◎	◎	◎	◎	◎	◎	◎	◎	◎	◎	◎	◎	◎	◎	◎	◎	◎	◎	◎	◎	◎	◎	◎	◎	◎	◎	◎	◎	◎	◎	◎	
ケチャップ	◎	◎	◎	◎	◎	◎	◎	◎	◎	○	◎	◎	◎	◎	◎	◎	◎	◎	◎	◎	◎	◎	◎	◎	◎	◎	◎	◎	◎	◎	◎	◎	
紅茶	◎	◎	◎	◎	◎	◎	◎	◎	◎	◎	◎	◎	◎	◎	◎	◎	◎	◎	◎	◎	◎	◎	◎	◎	◎	◎	◎	△	◎	◎	◎	◎	
赤ワイン	◎	◎	◎	◎	◎	◎	◎	◎	◎	◎	◎	◎	◎	◎	◎	◎	◎	◎	◎	◎	◎	◎	◎	◎	◎	◎	◎	◎	◎	◎	◎	◎	
タバスコ ペッパーソース	○	○	◎	◎	◎	◎	○	○	◎	○	○	○	◎	◎	◎	◎	◎	◎	◎	◎	◎	◎	◎	◎	◎	◎	◎	◎	◎	◎	◎	◎	
ターメリック	○	◎	◎	○	◎	◎	△	○	◎	△	○	○	◎	◎	◎	○	○	◎	◎	◎	◎	◎	◎	◎	◎	◎	◎	◎	◎	◎	◎	◎	
カラー トリートメント	○	○	○	○	◎	◎	×	△	○	×	×	×	◎	◎	◎	○	○	◎	◎	◎	◎	◎	◎	◎	◎	◎	◎	◎	◎	◎	◎	◎	
乾墨	○	△	◎	○	○	◎	×	△	○	△	◎	◎	○	○	○	◎	◎	×	○	◎	◎	◎	×	×	×	◎	◎	◎	×	×	×	×	

試験方法：壁紙工業会規定 汚れ防止壁紙性能試験に準じ、試験物質については弊社基準による。  
評価方法：JIS L 0805 に定める汚染用グレースケールを用い、1 級（不可××）～5 級（良好◎）で汚染度合いを評価する。  
※各種試験物質に対する 24 時間後の耐汚染性能を評価しています。

耐薬品性・耐溶剤汚染性

試験薬品	リアテック TA・TC・BC・他	両面印刷品 RW・他	マット品 RW・他	リアテック コート	高耐候 リアテック	抗ウイルス リアテック	ホワイトボード TW-1000	玄関ドア フィルム	メラミン化粧板	ビニル壁紙	突板
次亜塩素酸ナトリウム (6%)	◎	◎	◎	◎	◎	◎	◎	◎	○	○	△
エタノール (99.5vol%)	◎	◎	○	◎	◎	◎	◎	◎	◎	◎	◎
アンモニア水 (29%)	◎	◎	◎	◎	◎	◎	◎	◎	◎	◎	△
過酸化水素水 (3.5w/v%)	◎	◎	◎	◎	◎	○	◎	◎	◎	◎	△
ポビドンヨード (7%)	◎	△	△	△	◎	○	◎	◎	◎	×	△
塩酸 (10%)	◎	◎	○	◎	◎	◎	◎	◎	△	△	△
ベンザルコニウム水溶液 (10%)	◎	◎	○	◎	◎	◎	◎	◎	◎	△	△
ホルマリン液 (35%)	◎	◎	◎	◎	◎	◎	◎	◎	◎	◎	△
クレゾール石鹼水 (3%)	△	△	△	△	◎	◎	◎	○	◎	◎	△
ラッカーシンナー (原液)	○	○	×	×	◎	△	◎	◎	◎	○	◎
ルゴール液 (ヨードグリセリン) (原液)	○	△	△	△	◎	○	◎	◎	◎	×	△
アクリノール (原液)	○	◎	◎	◎	◎	○	◎	◎	◎	×	△
水酸化ナトリウム (10%)	◎	○	◎	◎	◎	◎	◎	◎	○	○	△
石油ベンジン (原液)	◎	◎	◎	◎	◎	◎	◎	◎	◎	◎	◎
メチルエチルケトン (原液)	×	×	△	×	×	△	◎	◎	◎	×	◎
n-ヘキサン (原液)	◎	◎	◎	◎	◎	◎	◎	◎	◎	◎	◎
トルエン (原液)	◎	◎	◎	◎	◎	◎	◎	◎	◎	◎	◎
酢酸エチル (原液)	◎	◎	◎	◎	◎	◎	◎	◎	◎	○	◎

試験方法：JIS K 6902B に準じ、試験薬品については弊社基準による。  
評価方法：色相変化…JIS L 0805 に定める汚染用グレースケールを用い、汚染度合いを評価する。  
状態変化…目視により外観の状態変化を評価する。  
◎…変化なし ○…軽微な変化 △…明らかな変化 ×…侵される

選択・施工上の注意

施工環境 |

原則として内装使用

リアテックは一部商品を除き、原則として内装用途にお使いください。

施工環境(ホコリ・チリ)

施工する際は施工面だけでなく、床面の清掃も行い、必要に応じて水をまく等、防塵対策を行ってください。本品と施工面の間に異物が入るとフクレ等の原因となります。

照明

必要に応じて照明器具を使用し、明るい環境で施工してください。施工環境が暗い場合、異物の混入や気泡を見逃すおそれがあります。

湿度

下地に湿気があると施工できません。下地を十分に乾燥させた後に施工してください。

静電気

空気が乾燥して静電気が発生しやすい場合は、床に霧吹きなどで水をかけてください。

施工温度

【施工温度】

- ・本品の施工可能温度範囲は12～38℃程度ですが、最適な施工温度範囲は20～25℃程度です。
- ・現場で本品を保管する場合は、直射日光を避け、温度は38℃以下で保管してください。
- ・施工後の急激な温度変化はフクレ・目隠の原因となるため避けてください。

【低温時(12℃未満)】

- ・低温時は裏面の接着効果が発揮されにくく接着不良になりやすいので施工を延期するか、またはジェットヒーターを用意するなど現場環境を改善してから施工してください。
- また、低温時はフィルムが裂けやすくなりますのでご注意ください。

【高温時】

- ・直射日光が当たる下地面は、極端に接着力が強くなり、貼り付け後の微調整も困難で作業性が悪くなります。この場合は時間帯をずらして、下地が冷めるのを待ってから施工してください。
- ・高温時はフィルムがより柔軟になり、施工しにくくなる場合があります。
- ・スチール下地への施工の際は、直射日光が当たる場所は冬季でも高温になっている場合がありますのでご注意ください。

R面施工でのドライヤー使用

本品を折り曲げて施工する場合、商品によってはR面部分が白くなる場合があります。ドライヤーなどで温めながら貼り付けるか、貼り付けた後に温めてください。

下地調整 |

下地の清掃

下地表面の水分やゴミ・油分などを完全に除去し、汚れのないよう清掃してください。

下地の平滑・乾燥

下地は必ず凹凸がなく平坦で乾燥している状態で施工してください。

シーラー・パテ・プライマー

下記の表を参考にシーラー・パテでの処理後、より強く接着するためにプライマー処理をおすすめします。専用プライマーはRTⅡ、RP-100、RA、RSです。

コーナーテープ

コーナー部分には必ずコーナーテープをご使用ください。

養生テープ・粘着テープ

養生テープ・粘着テープなどを本品表面に長時間貼ったままにしないでください。べたついてきれいに剥がせなくなる場合があります。

下地の色の影響

下地の色が本品表面の色に影響を及ぼす場合がありますのでご注意ください。

傾斜面や水平面への施工

傾斜面や水平面に施工した場合の耐用年数は垂直面の場合と比較して短くなります。

ベニヤ下地の油分除去

ベニヤ合板下地については油分をよく拭き取ってから施工してください。

下地の継ぎ目の固定

ケイ酸カルシウム板、石膏ボード、合板下地の継ぎ目部分はビスやタッカーで完全に固定してください。貼り付け時に本品を圧着することで下地が動き、パテが割れる場合があります。

無垢材等の接着不良・フクレ

無垢材、集成材、真鍮、銅、鉛下地は、接着不良によりフクレが生じることがありますので施工しないでください。

ガラスへの施工

ガラスに貼る場合は汚れを除去してから直接貼り付けてください。ただし直射日光が当たる場合は、粘着剤が劣化したり、ガラスが熱割れを起こす場合があります。また本品の裏面には塩化ビニル製を表す∞PVCマークが印刷されていますので、ガラス面から透けて見える場合があります。

下地調整一覧 |

下地／工程	前処理	シーラー処理	パテ処理	サンディング	表面清掃	プライマー処理
石膏ボード	釘頭・段違い処理	－	セレクト(上塗)／エース(下塗)	#180～240サンドペーパー	アルコール	RTⅡ/RP-100/RA
ケイ酸カルシウム板	釘頭・段違い処理	シーラーS	セレクト(上塗)／エース(下塗)	#180～240サンドペーパー	アルコール	RTⅡ/RA
モルタル	金こて仕上げ乾燥状態確認	シーラーS	セレクト(上塗)／エース(下塗)	#180～240サンドペーパー	アルコール	RTⅡ/RP-100
焼付塗装鋼板	錆・油脂成分除去	－	ポリエステル系パテ	#180～240サンドペーパー	アルコール	RP-100/RS
電気亜鉛めっき鋼板	錆・油脂成分除去	－	ポリエステル系パテ	#180～240サンドペーパー	アルコール	RTⅡ/RP-100/RS
アルミニウム板	錆・油脂成分除去	－	ポリエステル系パテ	#180～240サンドペーパー	アルコール	RTⅡ/RS
ステンレス板	錆・油脂成分除去	－	ポリエステル系パテ	#180～240サンドペーパー	アルコール	RTⅡ/RP-100/RS
ガラス	－	－	－	－	アルコール	－
シナベニヤ合板 ラワン合板	釘頭・段違い処理	シーラーS	セレクト(上塗)／エース(下塗)	#180～240サンドペーパー	アルコール	RTⅡ/RP-100/RA/RS
MDF	釘頭・段違い処理	シーラーS	ポリエステル系パテ	#180～240サンドペーパー	アルコール	RTⅡ/RP-100/RA/RS
塩ビ鋼板	表面状態確認	－	ポリエステル系パテ	#180～240サンドペーパー	アルコール	RP-100/RS
メラミン化粧板 ポリエステル化粧合板	－	－	ポリエステル系パテ	#180～240サンドペーパー	アルコール	RP-100/RS

※表面清掃のアルコールは必要に応じてご使用ください。



## 選択・施工上の注意

### 裁断・貼り

#### カット・引き出し時のキズ

ロール状の本品をカットしたり巻き直したりする際は、表面にキズがつかないように床や作業台の養生を行ってください。

#### 床置きせずロール状に立てる

裁断した本品の一時保管は、離型紙が内側になるように巻き、端部をマスキングテープで仮止めて立ててください。裁断した本品を引きずったり表面を直接床につけないでください。表面にキズがついたり、破損するおそれがあります。

#### 平面状にすると剥離

ロール状の本品を引き出して平面状にすると離型紙とフィルムが剥がれることがありますのでご注意ください。

#### ロットによる差異

本品は厳正な品質管理を行っておりますが、ロットにより多少の差異が生じる場合があります。異なるロットを同じ面に使用することは避けてください。

#### 方向性

本品は単色であっても方向性があります。裏面の離型紙ロゴを同じ方向に合わせて施工してください。本品の裁断位置により突合せ部の左右の濃さが極端に異なる場合がありますので、裁断位置や貼る方向にご注意ください。なお、エンボスにも方向性があります。逆方向に貼ると光線の加減で色違いに見える場合がありますのでご注意ください。

#### リピート

本品は製法上、リピートを正確に合わせることはできません。ジョイントをする際は事前にご確認ください。

#### ジョイント(突合せ施工・重ね切り)

突合せ(重ね切り)施工の際は施工後に隙間が生じる場合があります。特に濃色の場合は目立つことがあります。下地に同系の色を塗っておくことをおすすめします。ジョイント部分の下地にはプライマーを2度または3度塗りしてください。また本品を突合せ(重ね切り)する際は下地を切らないように注意してください。目隙の原因となります。

#### ジョイント(重ね貼り)

重ね貼りする際は、重ねる部分にプライマー RP-100またはRSを塗布し、乾燥させてから施工してください。その際プライマーがはみ出さないようご注意ください。

#### 重ね貼りは不燃にならない

内装制限を受ける箇所について、既存の化粧フィルムの上に本品を重ね貼りすると、防火性能は取得できませんのでご注意ください。

#### 出隅・入隅・三次曲面

出隅・入隅部分、また三次曲面に施工する場合は入念にプライマー処理を行い、接着強度を高めてください。

#### 凹凸面のある下地

タイル面など、凹凸のある下地には施工しないでください。フクレや剥がれが発生する場合があります。

### 施工後

#### 高温・多湿

常時50℃以上となる場所や、水中、湿度が高い場所への施工は避けてください。

#### 最大強度

本品裏面の粘着剤は、時間の経過とともに下地との密着性が上がります。貼り替えなどで本品を剥がす際、種類によっては下地を痛める場合がありますのでご注意ください。

### 水まわりへの施工

浴室への施工には下記マークのついたリアテック抗菌・防かびタイプをご使用ください。

✦ 抗菌・防かび性能があります。

シートの表面から水分が浸透することはありませんが、端部や下地から水分が入り込むと接着不良を起こす恐れがあります。金属など含水しない下地をご使用になるか、端部への防水処理を十分に行ってから施工してください。

### 屋外への施工

屋外への施工には下記のお日様マークのついた本品、または高耐候リアテックをご使用ください。また、屋外に面したドアへの施工には、玄関ドアフィルムをご使用ください。

☀ 屋外垂直面使用で約3年の耐候性があります。

☀ 屋外垂直面使用で約5年または約10年の耐候性があります。

### リピート図

並行送り

1/2ステップ送り

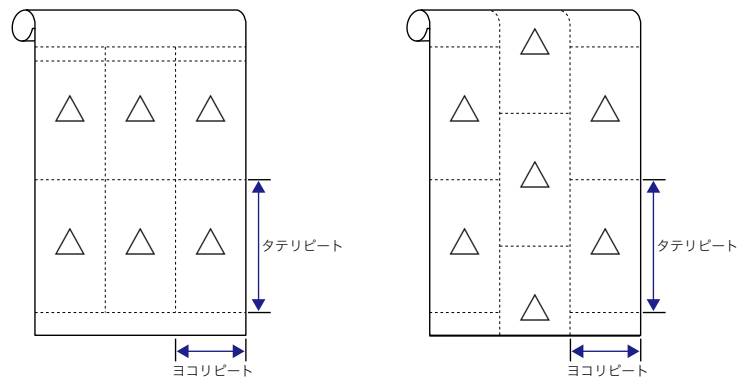

リアテックの全ての柄にはリピートがあります。製法上避けられないバラつきがありますので、リピート値は参考値とお考えください。同一商品においても生産時期、ロット、巻きによってリピートが異なる場合がありますのでご注意ください。この数値をもとにした材料取りや裁断を行わないようご注意ください。また、ジョイントをする際は事前にご確認ください。

### エアスルー

本品はエア抜きが容易なエアスルー加工を採用しています。裏面の溝が空気の通り道をつくり排出するため、施工がすばやく簡単に行えます。

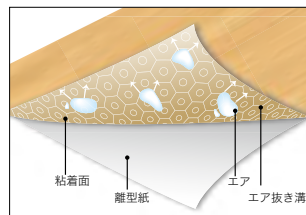
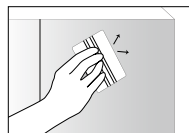

## 選択・施工上の注意

シリーズ別注意事項 | ❶マークの商品について注意事項を記載しています。

品番毎に該当する選択・施工上の注意を P.36～41「商品情報一覧」にてご確認ください。

- A** メタリック・反射エンボス商品 ————
- 下地の影響を受けやすい商品のため、下地調整を十分に行い施工してください。平滑で縦じ目のない下地に施工してください。
  - 反射光により、ジョイント部分の左右で色が異なって見える場合があります。事前にご確認の上、目地取りすることをおすすめします。
  - ドライヤー等で過度に引き伸ばすと、色調・外観にムラが生じる場合がありますのでご注意ください。
  - 貼り付けは、柔らかい布を巻いたスキージーで圧着してください。
  - 角度により色調が変化するため、流れ方向を合わせて施工してください。
  - 他のリアテックよりもロットによる色の差異が大きくなります。異なるロットを同じ面に使用することは避けてください。
- B** エンボスが深い商品 ————
- 深いエンボスが特長の商品です。他のリアテックよりもサンディングとプライマー処理を徹底し、圧着を十分に行ってください。
  - 重ね貼りの際は、エンボスの深さにより接着力が低下するため、十分にご確認ください。
- C** 横方向の柄／斜め方向の柄／  
幾何エンボス商品 ————
- 製法上、中央部と両端部で柄の位置が異なります。柄合わせはできませんのでご注意ください。
  - 目透かしや目地込みでの施工をおすすめします。
- D** 三次曲面への施工 ————
- 過度に引き伸ばすと色調・外観にムラが生じる場合があります。三次曲面への施工は避けてください。
- E** メラミン化粧板との同柄商品 ————
- イビケン株式会社のメラミン化粧板「イビボード」との同柄コーディネートを提案するものです。
  - 原材料や製造方法が異なるため、同じ柄であっても色や艶、質感などが異なります。また光源や見る角度によって色調が異なって見える場合があります。連続する平面での使用は避けいただき、あらかじめサンプルなどで現物をご確認の上、ご使用ください。
- F** エアスルー未加工商品 ————
- エア抜きが容易なエアスルー加工を施していない商品です。
  - エアスルー加工品と比較して、エアが抜きにくいので、貼り付け時の圧着作業を入念に行ってください。
- G** リアルウッドエクストラ ————
- リアテック下敷きカッターを使用しないでください。カッターの痕がフィルム表面に見える場合があります。離型紙はカットせずに、折り返して施工してください。
  - エンボスが深い商品のため、リアルウッドエクストラを下地とした重ね貼りは避けてください。
- H** 屋外使用 ————
- 屋外に使用する場合、木・ケイ酸カルシウム板・スレート板・窯業系の下地には施工しないでください。施工後にフクレや剥がれが発生する場合があります。
  - 屋外に使用する場合、端部および下地側から水分が入り込むと接着不良を起こす場合がありますので、金属などの含水しない下地に施工してください。また、端部へのシール等防水処理を十分行ってください。
  - 形状によっては施工できない場所もあります。
  - 重ね貼り施工をする場合には、重ねる部分にサンディングおよびプライマー処理が必要です。
  - 屋外に面したドアへの施工は、玄関ドアフィルムを使用してください。
- I** リアテック下敷きカッター使用不可 ————
- リアテック下敷きカッターを使用しないでください。カッターの痕がフィルム表面に見える場合があります。離型紙はカットせずに、折り返して施工してください。
- J** リアテックコート ————
- 下地の影響を受けやすい商品のため、下地調整を十分に行い施工してください。
  - 表面に特殊樹脂を使用しています。そのため、他のリアテックと比べて耐汚染性が若干劣ります。頻繁に人の手が触れるような場所での使用は避けてください。
  - 雑巾での乾拭き等、日常使用による軽微な擦り傷は修復し目立たなくなりますが、フィルムに直接及ぶような著しい損傷は修復できませんので、ご注意ください。
  - 出隅・入隅への施工の際は、摩擦熱により表面が白化する場合があります。布を巻いたスキージーで強く擦るのは避けて、ゆっくり圧着してください。
  - パネル貼り付け時等、リアテックコート品の表面同士が直接重なると、表面の特殊樹脂の影響により剥がれにくくなる場合がありますので離型紙等を間に挟み直接フィルムの表面同士が密着しないようにしてください。
  - 重ね貼り施工をする場合には、重ねる部分にサンディングおよびプライマー処理が必要です。
  - 低温時は特に割れやすくなるため、現場環境を改善し、材料をなじませてから施工してください。
- K** EASY COORDINATE ————
- リアテック、ハードウォール、壁紙、ガルガスは材質・幅の異なる商品です。柄やリピートを正確に合わせることはできませんのでご了承ください。
  - 原材料や製造方法が異なるため、同じ柄であっても色や艶、質感などが異なります。また光源や見る角度によって色調が異なって見える場合があります。連続する平面での使用は避けいただき、あらかじめサンプルなどで現物をご確認の上、ご使用ください。



- L ホワイトボードシート** —————
- ジョイントは突合せ施工を基本にしてください。やむを得ず重ね貼りが必要な場合はサンディングおよびプライマー処理が必要ですが、処理した箇所の周辺は表面性能が損なわれる事があるのでご了承ください。
  - 三次曲面への施工は出来ません。
  - TW-1000 は表面に特殊フィルムをラミネートしているため、重ね貼り施工はできません。重ね貼り施工をする場合には、重ねる部分にサンディングおよびプライマー処理が必要です。目透かしや目地込みでの施工をおすすめします。
  - 端部等へのコーキング処理が必要な場合は、はみ出し防止用にマスキングテープを貼り付け、サンドペーパー等で表面処理をした後に行ってください。コーキングの密着力を高めるために、この処理は必ず行ってください。
  - 市販されているすべてのマーカーやイレーザー、クリーナー等に対する筆記性や字消性を保証するものではありません。
  - 使用開始直後はマーカー筆記時にはじきが生じる可能性があります。数回書き消していただくと、はじきを低減できる可能性があります。
  - キズを付けると筆記性や字消性に影響があります。貼り付けは、柔らかい布を巻いたスキージーで圧着してください。また施工後も傷が付かない様にご注意ください。
  - 汚れがひどくなった場合には、柔らかい布で水拭きしてから乾拭きして下さい。
  - 詳細は本冊子 P.50 をご参照ください。
- M 浴室パネル** —————
- 浴室パネルは防火認定を取得しておりません。内装制限を受ける箇所には使用しないでください。
  - 積み重ねる際は異物が入らないようにご注意ください。
  - 下地を清掃し、十分に乾燥させてから施工してください。
  - 不陸の調整は十分に行ってください。
  - メンテナンスの際は中性洗剤を使用し、柔らかいスポンジや布で清掃してください。
  - 研磨剤の入ったスポンジや金タワシを使用すると表面が摩耗し、抗菌・防かび効果が損なわれる場合があります。
  - シンナー・トルエンなどの溶剤は使用しないでください。
- N 強反射柄メタリック品** —————
- メタリックの輝度により、見る角度によっては不規則な模様が見える事があります。通常のメタリック品よりも高輝度のために起きる特性ですのでご了承ください。
- O マット商品** —————
- 特殊樹脂を使った艶消し仕上げが特長の商品です。重ね貼り施工をする場合には、重ねる部分にサンディングおよびプライマー処理が必要です。
  - 他のリアテックと比べて耐汚染性や耐薬品・耐溶剤汚染性が若干劣ります。頻繁に人の手が触れるような場所での使用は避けてください。
  - 他のリアテックと比べて擦り傷が目立ちやすいです。貼り付けは、柔らかい布を巻いたスキージーで圧着してください。
  - ドライヤー等で過度に引き伸ばすと、色調・外観にムラが生じる場合がありますのでご注意ください。
- P 高耐候リアテック・玄関ドアフィルム** —————
- 過度に引き伸ばすと長期耐候性が著しく低下する場合があります。
  - 他の商品に比べて、フィルムが裂けやすくなっています。カットや施工の際にご注意ください。
  - 重ね貼り施工をする場合には、重ねる部分にサンディングおよびプライマー処理が必要です。
  - 玄関ドアフィルムはアルミニウム板と金属板以外の下地材では防火性能を有しておりません。
  - 屋外に面したドアへの施工は、玄関ドアフィルムを使用してください。
  - 詳細は本冊子 P.51 をご参照ください。
- Q 特殊印刷・輝度インク使用品** —————
- 商品特性上、色調が変化して見える場合がありますのでご注意ください。
- R 低温時割れ注意** —————
- 商品特性上、割れやすい商品のため、低温時の施工は避けてください。
- S 抗ウイルスリアテック** —————
- 抗ウイルスリアテックは、抗ウイルスおよび抗菌性能を保証するものではありません。また実際の使用状況で試験機関の試験結果と同様の効果を保証するものではありません。
  - 日本国外では対象国の法令等によって使用が制限される場合があります。
  - 特殊樹脂を使った艶消し仕上げの商品です。重ね貼り施工する場合には重ねる部分にサンディングおよびプライマー処理が必要ですが、処理した箇所の周辺は表面性能が損なわれる事があるのでご了承ください。
  - 他のリアテックと比べて耐汚染性や耐薬品・耐溶剤汚染性が劣ります。
  - 水や消毒液等に触れたまま放置する事、高温多湿の環境に置く事は避けて下さい。特に屋外や浴室、水まわりなどに使用しないでください。
  - 他のリアテックと比べて擦り傷が目立ちやすいです。貼り付けは、柔らかい布を巻いたスキージーで圧着してください。
  - ドライヤー等で過度に引き伸ばすと、色調・外観にムラが生じる場合がありますので避けてください。

# 選択・施工上の注意

## シリーズ別注意事項 |

### ホワイトボード TW-1000 / TW-2000

## 施工上の注意 |

本品の基本的な施工方法は弊社取扱い商品「リアテック」に準じますが、一部特性が異なりますのでご注意ください。

### 施工時の温度・湿度

最低貼り付け温度は12℃です。低温時は裏面の接着効果が発揮されにくく接着不良になりやすいので施工を延期するか、またはジェットヒーターを用意するなど現場環境を改善してから施工してください。

### 下地の平滑性と筆記性・消去性・投映画像への影響

下地表面の水分やゴミ・油などを完全に除去し、十分な清掃をしてください。下地は必ず凹凸がなく平坦で乾燥している状態で施工してください。下地の凹凸が筆記性や字消性、投映画像に影響を与えますので入念な下地処理をお願いします。下地には平滑な銅板をおすすめします。

### 表面のキズ付き注意

本品の貼り付けは、柔らかい布を巻いたスキーローで圧着してください。硬いもの(柔らかい布を巻かないスキーローなど)で圧着すると、表面をキズつける場合があります。

### ジョイント

本品は突合せ(重ね切り)施工をおすすめしますが、施工後に隙間が生じる場合があります。また、TW-1000・TW-2000ともに表面に特殊フィルムをラミネートしているため、重ね貼り施工をする場合には、重ねる部分にサンディングおよびプライマー処理が必要ですが、ジョイント部分の凹凸が筆記性や字消性、投映画像の品質に影響を与えますので、ご了承ください。

ジョイント部分は細い筋が入っているように見えます。この部分でマーカーを使用すると、イレーザーを使用しても消去できず線状に着色して見えますのでご注意ください。

### 二次・三次曲面への施工

TW-1000は二次曲面への施工が可能です。引き伸ばすと性能が低下するおそれがありますので、ご注意ください。TW-2000は二次曲面への施工は避けてください。また三次曲面への施工はTW-1000/TW-2000ともに避けてください。

### ロットによる差異

本品は厳正な品質管理を行っておりますが、ロットにより多少の差異が生じることがあります。異なるロットを同じ面に使用することは避けてください。

## 使用上の注意 |

### 照明環境

光の照射具合によって、表面に細かなキズやムラが見える場合があります。

### 筆記・消去

TW-1000への筆記には、下表の推奨マーカーをお使いください。それ以外のマーカーで書いてしまうと消去できない場合があります。インクの消去は下表のホワイトボード用の推奨イレーザーをご使用ください。マーカー・イレーザーの種類により、字消性に若干の違いが出ますのでご了承ください。また、市販されているすべてのマーカーやイレーザー、クリーナー等に対する筆記性や字消性を保障するものではありません。

### 初期はじき

初期のマーカーは筆記時にはじきが生じる可能性があります。数回書き消ししていただくと、はじきを低減することができます。

### キズが付いた場合の消去性

フィルム表面にキズをつけると凹部にマーカーのインクが入り込み、汚れて消去できなくなりますのでご注意ください。

### 時間経過した場合の字消性 等

繰り返しお使いいただくとイレーザーでは消去しにくくなる場合があります。また筆記後時間が経つと消去しにくくなります。汚れがひどくなった場合は、布などで水拭きしてから乾いた布で乾拭きしてください。落とすにくい場合は消毒用エタノールまたは下表の推奨クリーナーをお使いください。

### イレーザーの交換

インクの「カス」がシートに付着するのを防ぐため、イレーザーが汚れた場合は使用を続けずに交換してください。

### 投映画像の品質

TW-1000に投映した画像の品質は、下地の状態やプロジェクターの種類、投映環境によって異なります。またTW-2000はプロジェクター投映に対応していません。

### 推奨マーカー

メーカー	製品名	色	型番
べんてる	べんてる ホワイトボードマーカー ノックル中字	黒	EMWLM-A
		青	EMWLM-C
		緑	EMWLM-D
		赤	EMWLM-B
アスクル	アスクル ホワイトボードマーカー 中字丸芯	黒	KK2551A
		青	KK2551B
		緑	KK2551D
		赤	KK2551C
カウネット	カウネット オリジナルホワイトボードマーカー	青	4157-8773
		緑	4157-8759
		赤	4157-8766

### 推奨イレーザー

メーカー	製品名	型番
プラス	コピーボード イレーザー	ER-44369

### 推奨クリーナー

メーカー	製品名	型番
コクヨ	ホワイトボード用クリーナー	TW-400

※2016年9月時点、市販されているマーカーおよびイレーザーを用いて評価したものです。



# 施工上の注意

## シリーズ別注意事項 |

### 高耐候リアテック / 玄関ドアフィルム

#### 施工環境 |

##### 施工環境 (ホコリ・チリ)

施工する際は施工面だけでなく、床面の清掃も行い、必要に応じて水をまく等、防塵対策を行ってください。本品と施工面の間に異物が入るとフクレ等の原因となります。

##### 照明

必要に応じて照明器具を使用し、明るい環境で施工してください。施工環境が暗い場合、異物の混入や気泡を見逃すおそれがあります。

##### 湿度

下地に湿気があると施工できません。下地を十分に乾燥させた後に施工してください。

##### 静電気

空気が乾燥して静電気が発生しやすい場合は、床に霧吹きなどで水をかけてください。

##### 施工温度

###### 【施工温度】

- ・本品の施工可能温度範囲は12～38℃程度ですが、最適な施工温度範囲は20～25℃程度です。
- ・現場で本品を保管する場合は、直射日光を避け、温度は38℃以下で保管してください。
- ・施工後の急激な温度変化はフクレ・目隙の原因となるため避けてください。

###### 【低温時 (12℃未満)】

- ・低温時は裏面の接着効果が発揮されにくく、接着不良になりやすいので施工を延期するか、またはジェットヒーターを用意するなど現場環境を改善してから施工してください。
- また、低温時はフィルムが裂けやすくなりますのでご注意ください。

###### 【高温時】

- ・直射日光が当たる下地面は、極端に接着力が強くなり、貼り付け後の微調整も困難で作業性が悪くなります。この場合は時間帯をずらして、下地が冷めるのを待ってから施工してください。
- ・高温時はフィルムがより柔軟になり、施工しにくくなる場合があります。
- ・スチール下地への施工の際は、直射日光が当たる場所は冬季でも高温になっている場合がありますのでご注意ください。

##### R面施工でのドライヤー使用

本品を折り曲げて施工する場合、商品によってはR面部分が白くなる場合があります。ドライヤーなどで温めながら貼り付けるか、貼り付けた後に温めてください。

#### 施工上の注意 (高耐候リアテック / 玄関ドアフィルム 共通) |

##### 下地の選定

直射日光、雨があたる木質系のドアへの施工はフクレが発生する場合があるので施工しないでください。  
表面に油分がある場合は除去してから施工してください。  
プレス形状のドアは形状によって施工出来ない場合があります。下地の状態によっては施工できない場合があります。

##### プライマー処理

全面に塗布し、十分に乾燥させてから施工をしてください。  
プライマーが塗装面に影響を及ぼし密着が悪い場合には施工ができません。事前に目立たない部分で確認してからご使用ください。

##### 貼り付け

圧着ムラがでないようにしっかりと圧着してください。フクレや剥がれの原因となります。商品の特性上フィルムが裂けやすいのでご注意ください。剥り直し、カットの際に亀裂(きっかけ)ができると後から裂けてしまう可能性があるためご注意ください。

#### 施工上の注意 (玄関ドアフィルム) |

##### 玄関ドア専用

玄関ドアフィルムは玄関ドア専用の商品です。  
壁面などへのジョイント施工は色違いの原因になりますので避けてください。

##### ドア表面の付属品

ドアスコープなどの付属品は、なるべく外してから施工してください。また施工後、取り付けの際に強く締めつけすぎるとフクレやひび割れの原因となりますので、十分にご注意ください。  
ドアの蝶番まわりへの施工は商品が裂けやすいのでご注意ください。

##### 下地確認・プライマー処理

リフォームの場合、既存下地の状態を確認し、十分な下地処理を行ってください。  
下地仕上げ用パテはポリエステル系パテをご使用ください。特に屋外環境では吸湿性のあるパテを使用すると湿気や水分等によりフクレにつながる場合があります。内装用や石膏系のパテは使用しないでください。  
塗装面の場合、プライマーが塗装面を侵さないことを端部で確認後、全面塗布し、十分に乾燥させてください。  
古い物件の場合、塗装や化粧フィルムが何層にも重なっている場合がありますので、下地自体の密着度を確認して、密着が弱い場合は剥がすなどの処置を行ってください。  
プライマーは全面にムラなく塗布することが基本です。塗りムラがあると、その部分のみ密着が弱くなり、温度変化等により浮き、剥がれに繋がる恐れがありますのでご注意ください。  
古い塩ビ鋼板下地の場合、プライマーに含まれる溶剤が塩ビ面に残留しやすく、十分に揮発しない状態で化粧フィルムを施工すると、粘着剤に影響を与え、浮きや剥がれに繋がる場合がありますので、乾燥時間を十分にとって施工してください。特に冬場、低温時には溶剤の揮発が遅れるためご注意ください。

##### 貼り付け

一般的なリアテックと異なりエアスルー加工が施されていません。そのためスキージーはワイドサイズではなく、レギュラーサイズをおすすめします。またスキージーを動かす幅は1/2ずつ重なるように、ゆっくりと十分に圧着をかけながら、スキージングを行ってください。  
外部施工では温度変化が直接フィルムに影響を及ぼしやすく、圧着は特に入念にムラなく行ってください。圧着ムラがある場合、施工直後には表面にフクレが見えない場合でも、気温が上昇することで空気が膨張し、フクレが生じる場合があります。  
低温時にはドアの巻き込み部や凹凸部はフィルムが跳ねやすくなるため、ヒートガン等で熱を加えながら十分に圧着してください。  
ドライヤーやヒートガンで温める際に一点に集中して当てると外観変化やフクレの原因となりますので、加熱が必要な箇所を中心にムラなく当ててください。  
ドアスコープやドアノブ、郵便受けまわりや装飾用の役物付近は圧着がしにくいので、特に意識して圧着を行ってください。不要なフィルムをカットし仕上げた後、最後にもう一度圧着ムラがないか確認してください。

##### 施工後の注意点

施工直後に急激な温度変化があると、フィルムが伸び、浮き、フクレに繋がるためご注意ください。

別途施工要領書を準備しておりますので、弊社営業窓口までお問合せください。

## 保管・運搬・メンテナンス上の注意

### 保管・運搬上の注意 | \_\_\_\_\_

#### 保管方法

使用後に残った本品を保管する際には、手で巻きしめ、テープ止めをして緩みがないようにしてください。  
緩めて保管しますと、離型紙とフィルムが剥離する場合があります。  
直射日光や高湿度下を避け、周囲温度38℃以下の清潔な場所に保管し、購入後1年以内に使用してください。

#### 無理な運搬はしない

本品は重量物となるため、お取り扱いの際は十分な安全確保をし、無理な運搬は避けてください。事故や怪我の原因となります。

#### 高所から落とさない

本品はトラックの荷台など高い所から落とさないでください。破損や怪我の原因となります。

### メンテナンス上の注意 | \_\_\_\_\_

#### 日常のメンテナンス

日常的な汚れは薄めた中性洗剤とスポンジなどで清掃してください。清掃後は水拭きを行い、本品表面に残った洗剤を除去してください。

#### クレンザーや研磨剤

クレンザーなど研磨剤が含まれている洗剤やスポンジ、またシンナー等の溶剤は使用しないでください。  
キズや変色が発生する場合があります。

#### 汚れが落ちにくい場合

メラミンスポンジなどで軽く拭き、柔らかい布で水拭きと乾拭きを行ってください。  
強く擦り過ぎると表面の色・艶が変化する場合がありますのでご注意ください。

#### 漂白剤・ヘアマニキュア

水まわりにご使用の場合、ヘアマニキュアなどを付着させないようご注意ください。  
また、漂白成分が含まれる洗剤を使用した場合、表面の色・艶が変化する場合がありますのでご注意ください。

### その他 | \_\_\_\_\_

#### 床に放置すると危険

離型紙や端材を床に放置すると歩行中に転倒の恐れがあります。

#### 有機溶剤・引火

有機溶剤が含まれているシーラー・プライマーをご使用の際は、十分な換気を行い、また引火を防ぐため、火器類を近づけないようにしてください。  
重大な事故に繋がる恐れがあります。

#### 廃棄物

端材などの廃棄については、しかるべき資格を有する産業廃棄物処理業者に直接廃棄を委託してください。



## RTII 火気厳禁

JIS F☆☆☆☆

品番 ▼	標準価格(税別) ▼	容量 ▼
BB-335	1,500円/缶	1L
BB-336	5,200円/缶	4L



- 主成分: 合成ゴム
- 色: 淡黄色
- 施工可能面積: 10㎡/1L  
40㎡/4L
- 消防分類: 第四類第一石油類II
- 適応下地: 石膏ボード・ケイ酸カルシウム板・モルタル・電気亜鉛めっき鋼板・アルミニウム板・ステンレス板・シナベニヤ合板・ラワン合板・MDF

### 注意事項

- 直射日光・高温は避けてください。他に付着した場合は、灯油で直ちに拭き取ってください。

### 特長

- ハケさばきがスムーズな、速乾性のプライマーです。
- 石膏ボード、ベニヤなど多くの下地との接着性を高めます。
- モルタル、コンクリートの粉止めやアク止めにも効果があります。

### 使用方法

- 原液のまま使用してください。
- 溶剤による2〜3倍希釈の使用もできます。

## RP-100 火気厳禁

JAIA F☆☆☆☆

品番 ▼	標準価格(税別) ▼	容量 ▼
BB-550	2,200円/缶	500ml



- 主成分: α-オレフィン樹脂
- 色: 淡黄色
- 施工可能面積: 8㎡/500ml
- 消防分類: 第四類第一石油類II
- 適応下地: 石膏ボード・モルタル・焼付塗装鋼板・電気亜鉛めっき鋼板・ステンレス板・シナベニヤ合板・ラワン合板・MDF・塩ビ鋼板・メラミン化粧板・ポリエステル化粧合板

### 注意事項

- 直射日光・高温は避けてください。他に付着した場合は、灯油で直ちに拭き取ってください。耐熱性、耐アルカリ性に優れ、塩ビ鋼板やプラスチックに強く接着します。ただし、ポリエチレン、ポリプロピレン、フッ素樹脂、アルミには接着しません。

### 特長

- 非吸水性下地に対する密着に最適です。
- 特に密着力を必要とする場合に効果を発揮します。

### 使用方法

- 原液のまま使用してください。下地により2回塗り、3回塗りしてください。

## RA 水性 低臭

規制対象外

品番 ▼	標準価格(税別) ▼	容量 ▼
BB-543	4,800円/缶	2kg



- 主成分: 合成ゴム系ラテックス形
- 色: 淡青白色
- 施工可能面積: 150㎡/2kg
- 適応下地: 石膏ボード・ケイ酸カルシウム板・シナベニヤ合板・ラワン合板・MDF

### 注意事項

- 下地の吸い込みに応じて希釈率、濃度を調整してください。

### 特長

- 石膏ボード、ケイ酸カルシウム板の下地との接着性を高めるプライマーです。
- 水性なので溶剤臭がなく、学校・病院・百貨店・ホテルなどの改修工事に最適です。
- コストパフォーマンスの高い希釈タイプです。
- お求めやすい2kg容器です。

### 使用方法

- 水で2〜4倍に希釈してご使用ください。
- 塗布後30〜60分が乾燥の目安です。

## RS 火気厳禁 低臭

JPMA F☆☆☆☆

品番 ▼	標準価格(税別) ▼	容量 ▼
BB-466	4,550円/缶	1,000ml



- 主成分: エタノール
- 色: 乳白
- 施工可能面積: 25㎡〜70㎡/1,000ml
- 消防分類: 第四類アルコール類
- 適応下地: 焼付塗装鋼板・電気亜鉛めっき鋼板・アルミニウム板・ステンレス板・シナベニヤ合板・ラワン合板・MDF・塩ビ鋼板・メラミン化粧板・ポリエステル化粧合板

### 注意事項

- 直射日光・高温は避けてください。他に付着した場合は、布等で直ちに拭き取ってください。

### 特長

- 溶剤臭が少ない低臭プライマーです。
- 伸びやすく塗りやすいため、塗ムラが少ないです。
- テナント工事やエレベーターの改修工事に最適です。

### 使用方法

- 原液のまま使用してください。下地により2回塗り、3回塗りしてください。

## リアテック下敷きカッター



品番 ▼	標準価格(税別) ▼	容量 ▼
BB-408	3,200円/個	
BB-409	400円/ケース	10枚(替刃)

■付属品: 専用替刃10枚付

### 特長

- リアテックに傷をつけずに離型紙のみに切ることができる便利な工具です。



- ジョイントする際に耳部分のみ離型紙を残しておくことで、下地を切らずに重ね貼りができます。

- リアテック裏の離型紙の真ん中をカットすることで、円柱などに貼る場合、真ん中で位置決めをして貼ることができます。

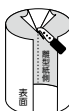

## RS専用ペン型プライマー容器



品番 ▼	標準価格(税別) ▼	容量 ▼
BB-333	550円/個	50ml
BB-334	1,250円/セット	10個/セット(替え芯)

### 特長

- ペン先が固まりません。
- コンパクトな容器で持ち運びに最適です。
- 三方枠など細かい箇所へも塗りやすく作業が容易です。

- 用途: プライマー塗布用ペン型容器および替え芯。
- 使用方法: プライマーを容器に入れて使用してください。
- 注意事項: RS専用の為他製品ではご使用になれません。容器のみの商品です。

# カラー マンセル値 / 日塗工近似色 / DIC 近似色 一覧表

品番	マンセル値		日塗工 近似色	DIC 近似色
	H	V / C		
TA-4701	1.1Y	9.4 / 0.6	-	-
TA-4702	0.1Y	9.15 / 0.91	19-92B	-
TA-4705	2.9Y	9.04 / 1.92	22-90D	-
TA-4708	0.9Y	9.4 / 0.4	-	-
TA-4709	3.1Y	9.06 / 1.01	22-90B	-
TA-4710	4.2Y	9.05 / 1.5	25-90C	-
TA-4714	5.1Y	9.6 / 0.3	-	-
TA-4715	5.3Y	9.29 / 0.92	25-92B	-
TA-4716	5.0Y	9.1 / 0.7	25-90B	DIC-582B
TA-4717	3.2Y	8.9 / 1.3	22-90C	-
TA-4718	3.1Y	8.55 / 1.41	22-85C	-
TA-4719	4.8Y	8.5 / 1.1	25-85B	-
TA-4720	1.6Y	9.5 / 0.1	-	-
TA-4721	1.7Y	9.21 / 0.42	19-90A	-
TA-4722	5.3Y	9.09 / 0.63	25-90A	DIC-583
TA-4723	3.9Y	8.72 / 0.86	22-85B	-
TA-4724	0.2Y	8.48 / 0.8	19-85A	-
TA-4725	4.4Y	8.52 / 0.65	25-85A	-
TA-4726	1.9Y	7.31 / 1.97	22-75D	-
TA-4727	2.1Y	5.34 / 1.56	22-50D	-
TA-4728	1.8Y	4.45 / 1.35	22-40D	DIC-503
TA-4729	8.0YR	3.27 / 0.79	19-30B	-
TA-4730	3.2Y	3.03 / 0.56	25-20B	-
TA-4731	6.8BG	9.51 / 0.07	N-95	-
TA-4732	3.0Y	9.4 / 0.1	N-93	-
TA-4733	0.5PB	9.15 / 0.35	75-90A	-
TA-4734	2.5PB	8.64 / 0.35	75-85A	-
TA-4735	2.9PB	8.11 / 0.32	75-80A	-
TA-4736	7.4PB	7.76 / 0.42	75-75A	-
TA-4737	4.6G	6.89 / 0.05	N-67	-
TA-4738	4.5PB	4.79 / 0.31	N-45	DIC-653
TA-4739	6.6PB	3.57 / 0.75	75-30B	-
TA-4740	4.2PB	3.2 / 0.4	N-35	DIC-541
TA-4741	1.2YR	3.02 / 0.21	19-20B	-
TA-4742	2.9GY	9.6 / 0.1	-	-
TA-4743	5.2Y	9.2 / 0.1	N-90	-
TA-4744	7.7Y	9 / 0.3	-	-
TA-4745	1.6GY	8.87 / 0.19	N-87	-
TA-4746	5.9GY	8.7 / 0.1	N-85	-
TA-4747	4.8Y	8.3 / 0.2	N-80	-
TA-4748	2.7G	7.67 / 0.09	N-75	-
TA-4749	0.1PB	5.8 / 0.2	N-55	-
TA-4750	6.3PB	3.83 / 0.36	N-40	DIC-546
TA-4751	8.1PB	3.01 / 0.29	N-30	-
TA-4752	4.0PB	2.5 / 0.2	N-20	DIC-581B
TA-4754	4.6Y	9.04 / 3.74	25-90H	DIC-2060
TA-4755	9.6Y	9 / 7.6	-	DIC-2062
TA-4756	5.0Y	8.7 / 11.3	25-80W	-
TA-4757	2.6Y	8.3 / 12.8	-	-
TA-4758	4.7YR	6.9 / 11.9	15-70V	DIC-83
TA-4759	1.5YR	6.2 / 12.8	-	DIC-2522
TA-4760	9.0R	5.8 / 13.9	-	-
TA-4763	7.8GY	9.05 / 0.99	35-90B	-
TA-4764	9.1GY	8.23 / 1.97	37-80D	-
TA-4765	3.2GY	7.4 / 8.8	32-70T	DIC-360
TA-4766	8.1GY	6.21 / 9.43	37-60T	DIC-2546
TA-4767	5.9G	4.33 / 6.44	45-40P	-
TA-4768	8.6G	3.5 / 3.7	-	DIC-389
TA-4769	5.5G	3.1 / 1.7	-	DIC-2355

品番	マンセル値		日塗工 近似色	DIC 近似色
	H	V / C		
TA-4770	6.8G	2.98 / 1.16	45-20D	-
TA-4772	4.2B	8.95 / 1.9	65-90D	-
TA-4773	7.6B	8.2 / 3.65	67-80H	-
TA-4774	6.8B	6.05 / 7.49	65-60P	DIC-100
TA-4775	1.2PB	5.24 / 9.61	69-50T	DIC-181
TA-4776	5.2PB	3.8 / 10.2	75-40T	DIC-2597
TA-4777	6.7PB	3.4 / 11.5	-	DIC-2601
TA-4778	6.3PB	3 / 7	-	DIC-255
TA-4779	6.6PB	3.1 / 3.6	-	DIC-435
TA-4781	5.4R	8.97 / 2.22	05-90D	-
TA-4782	3.4R	8.01 / 5.5	02-80L	DIC-2011
TA-4783	0.2R	6.33 / 9.62	99-60T	DIC-261
TA-4784	6.5RP	5.5 / 13.1	-	DIC-276
TA-4786	0.5R	3.52 / 6.75	99-30P	DIC-2256
TA-4787	0.1RP	3.55 / 3.13	89-30H	-
TA-4789	6.0R	4.6 / 13.8	-	DIC-2497
TA-4791	4.8R	4.1 / 13	05-40X	-
TA-4793	5.0R	4.1 / 10.5	-	DIC-2489
TA-4794	3.4R	3.7 / 8.3	-	DIC-2486
TA-4795	3.0R	3.5 / 5	-	DIC-2243
TA-4796	0.4YR	3.53 / 1.69	09-30D	-
TA-4798	4.2GY	9.6 / 0.1	-	-
TA-4800	4.5Y	9.6 / 0.3	-	-
TA-4801	4.4PB	2.4 / 0.2	-	-
TA-5231	0.1Y	7.1 / 2	19-70D	-
TA-5232	5.8YR	5.2 / 0.9	15-50B	-
TA-5233	5.0YR	4.3 / 0.9	15-40B	-
TA-5234	3.7YR	3.3 / 0.8	15-30B	-
TA-5235	0.2RP	7.3 / 3.7	89-70H	DIC-2230
TA-5236	4.9P	7.1 / 3.9	85-70H	-
TX-5238	5.0Y	9.5 / 0.8	-	-
TX-5240	3.1PB	2.5 / 0.2	N-20	-
TX-5341	3.6GY	9.6 / 0.3	N-95	-
TX-5342	4.2GY	9.5 / 0.4	-	-
TX-5343	3.5GY	9.3 / 0.3	N-93	-
TX-5344	5.4GY	8.6 / 0.2	N-85	-
TX-5345	9.2Y	8.2 / 0.3	N-82	-
TX-5346	6.1GY	7.7 / 0.2	N-77	-
TX-5347	5.2GY	7 / 0.2	N-70	DIC-650
TX-5348	4.8G	5.8 / 0.1	N-60	DIC-652
TX-5349	3.8PB	4.9 / 0.2	N-50	DIC-653
TX-5350	4.5PB	2.4 / 0.3	N-20	DIC-582
TX-5351	6.1RP	5.9 / 3.2	-	DIC-2456
TX-5352	1.4Y	7.6 / 4.5	-	-
TX-5353	5.2G	7.2 / 0.8	45-70B	-
TX-5354	1.7G	6.2 / 0.6	-	-
TX-5355	3.6PB	6.4 / 1.9	-	-
TX-5356	3.3YR	6.3 / 0.7	-	-

※マンセル値は機差などによりデータが異なる場合がありますので、参考値としてご使用ください。

※日塗工近似色、および DIC 近似色を示しておりますが、同色ではありませんので商品の選定にあたっては現品をご確認ください。



# EASY COORDINATE 同柄シリーズ対照表

リアテック						
リアテック	高耐候 リアテック	抗ウイルス リアテック	壁紙	メラミン化粧板	ハードウォール	ガルサズ
RW-5379	-	-	-	VBXX-5898D8	-	-
RW-5381	-	-	RTH-5381	-	-	-
RW-5382	-	-	RTH-5382	-	-	-
RW-5387	RWE-5387	-	RTH-5387	-	-	-
RW-5388	-	-	RTH-5388	VBXX-5920D8	-	-
RW-5395	-	-	-	VBXX-5880D8	-	-
RW-5396	-	-	-	VBWX-5879D8	-	-
RW-5397	-	-	-	VBXX-5881D8	-	-
RW-5400	RWE-5400	-	-	-	-	-
RW-5419	-	-	-	VBWX-5901G7	-	-
RW-5420	-	-	-	VBEX-5902G7	-	-
RW-5421	-	-	-	VBXX-5929D8	-	-
RW-5423	-	-	-	VBXX-5930D8	-	-
RW-5424	-	-	-	VBEX-5931D8	-	-
RW-5426	-	-	-	VBEX-5927D8	-	-
RW-5427	-	-	-	VBEX-5928D8	-	-
TA-4714	-	TAV-4714	-	VBW-7003U7	-	-
TA-4724	-	-	-	VBW-7022U7	-	-
TA-4725	-	-	-	VBW-7023U7	-	-
TA-4737	-	-	RTH-4737	-	-	-
TA-4740	-	-	-	VBB-7040U7	-	-
TA-4742	-	TAV-4742	-	VBW-1981U7	-	-
TA-4743	-	-	-	VBW-7006U7	-	-
TA-4744	-	TAV-4744	-	-	-	-
TA-4752	-	-	RTH-4752	VBB-7039U7	-	-
TA-4757	-	-	RTH-4757	-	-	-
TA-4758	-	-	RTH-4758	-	-	-
TA-4765	-	-	RTH-4765	-	-	-
TA-4776	-	-	RTH-4776	-	-	-
TA-4791	-	-	RTH-4791	-	-	-
TA-5231	-	-	-	VBW-7029U7	-	-
TA-5234	-	-	-	VB-7032U7	-	-
TC-4155	-	-	RTH-4155	-	-	-
TC-4157	-	-	RTH-4157	VBXX-5850D8	-	-
TC-4158	-	-	-	VBXX-5851D8	-	-
TC-4161	-	-	-	VBXX-5869D8	-	-
TC-4164	-	TCV-4164	-	-	-	-
TC-4167	-	-	RTH-4167	VBWX-5922C7	RHF-4167	-
TC-4174	TCE-4174	-	RTH-4174	-	RHF-4174	-
TC-4175	-	-	RTH-4175	-	-	-
TC-4177	-	-	RTH-4177	-	-	-
TC-4178	-	-	-	-	RHF-4178	-
TC-4181	-	-	-	-	RHF-4181	-
TC-4196	-	TCV-4196	-	-	-	-
TC-4198	-	-	RTH-4198	VBXX-5921D8	RHF-4198	-
TC-4205	-	-	-	VBXX-5853D8	-	-
TC-4208	-	TCV-4208	RTH-4208	-	-	-
TC-4212	TCE-4212	-	RTH-4212	-	-	-
TC-4215	-	-	RTH-4215	-	-	-
TC-4222	-	-	RTH-4222	-	RHF-4222	-
TC-4224	-	-	-	VBXX-5867D8	-	-
TC-4235	-	-	-	-	RHF-4235	-
TC-4240	-	-	RTH-4240	-	-	-
TC-4241	TCE-4241	-	RTH-4241	VBXX-5868D8	RHF-4241	-
TC-4244	-	-	-	-	RHF-4244	-
TC-4254	-	-	RTH-4254	-	-	-
TC-4256	-	-	RTH-4256	-	RHF-4256	-
TC-4260	-	-	RTH-4260	-	-	-
TC-4261	TCE-4261	-	-	-	-	-
TC-4265	TCE-4265	-	-	-	-	-
TC-4272	-	-	-	-	RHF-4272	-
TC-4273	-	-	RTH-4273	-	-	-
TC-4277	TCE-4277	-	-	VBXX-5865D8	-	-
TC-4278	-	-	-	VBEX-5866D8	-	-
TC-4280	-	-	RTH-4280	-	RHF-4280	-
TC-4284	-	-	RTH-4284	-	-	-
TC-4288	-	-	RTH-4288	-	-	-
TC-4307	-	-	RTH-4307	-	RHF-4307	-
TC-4308	-	-	-	-	RHF-4308	-
TC-4310	TCE-4310	-	RTH-4310	-	RHF-4310	-
TC-4321	-	-	RTH-4321	-	-	-
TC-4324	-	-	-	-	RHF-4324	-
TC-4327	-	-	RTH-4327	-	RHF-4327	-
TC-4330	TCE-4330	-	-	-	-	-
TC-4331	TCE-4331	-	-	-	-	-
TC-4336	-	-	RTH-4336	VBEX-5923C7	RHF-4336	-
TC-4338	TCE-4338	-	-	-	-	-
TC-4339	-	-	RTH-4339	-	-	-
TC-4344	-	-	RTH-4344	-	-	-
TC-4346	-	-	RTH-4346	VBWX-5870D8	-	-
TC-4348	TCE-4348	-	-	-	-	-
TC-4359	-	-	RTH-4359	-	-	-

リアテック	高耐候 リアテック	抗ウイルス リアテック	壁紙	メラミン化粧板	ハードウォール	ガルサズ
TC-4360	-	-	RTH-4360	-	-	-
TC-4362	-	-	RTH-4362	-	-	-
TC-4445	-	TCV-4445	-	-	-	-
TC-4473	-	-	RTH-4473	-	-	-
TC-4474	-	-	RTH-4474	-	-	-
TC-4541	TCE-4541	-	-	-	-	-
TC-4542	TCE-4542	-	-	-	-	-
TC-4543	-	-	-	-	-	GAR-54
TC-5054	-	-	RTH-5054	VBXX-5919D8	-	-
TC-5055	-	-	-	VBXX-5875D8	-	-
TC-5061	-	-	-	-	RHF-5061	-
TC-5062	-	-	-	-	RHF-5062	-
TC-5063	-	-	-	-	RHF-5063	-
TC-5064	-	-	-	-	RHF-5064	-
TC-5065	TCE-5065	TCV-5065	-	-	-	-
TC-5066	TCE-5066	-	RTH-5066	VBXX-5918D8	-	-
TC-5067	-	-	-	VBXX-5836D8	-	-
TC-5068	-	-	-	VBEX-5874D8	-	-
TC-5069	TCE-5069	-	RTH-5069	VBXX-5924D8	RHF-5069	-
TC-5070	TCE-5070	-	RTH-5070	VBXX-5925D8	RHF-5070	-
TC-5071	TCE-5071	-	RTH-5071	VBEX-5926D8	RHF-5071	-
TC-5072	-	-	RTH-5072	VBXX-5792D8	-	-
TC-5073	-	-	RTH-5073	VBEX-5839D8	-	-
TC-5078	-	-	-	VBXX-5871D8	-	-
TC-5079	-	-	-	VBXX-5872D8	-	-
TC-5080	-	-	-	VBEX-5873D8	-	-
TC-5081	-	-	RTH-5081	-	-	-
TC-5082	-	-	RTH-5082	-	-	-
TC-5086	-	-	-	VBXX-5756D8	-	-
TC-5087	-	-	-	VBEX-5757D8	-	-
TC-5088	-	-	-	VBWX-5832D8	-	-
TC-5089	-	-	-	VBXX-5833D8	-	-
TC-5090	-	-	-	VBEX-5835D8	-	-
TC-5091	TCE-5091	-	-	VBXX-5786WH8	-	-
TC-5092	-	-	-	VBXX-5787WH8	-	-
TC-5093	-	-	-	VBEX-5788WH8	-	-
TC-5094	-	-	-	VBEX-5837D8	-	-
TC-5095	-	-	-	VBEX-5838D8	-	-
TC-5098	-	-	-	VBXX-5840D8	-	-
TC-5099	-	-	-	VBXX-5841D8	-	-
TC-5100	-	-	-	VBEX-5842D8	-	-
TC-5101	-	-	-	VBEX-5843D8	-	-
TC-5102	-	-	-	VBWX-5858TX7	-	-
TC-5103	-	-	-	VBXX-5859TX7	-	-
TC-5108	-	-	-	VBXX-5774D8	-	-
TC-5109	-	-	-	VBXX-5775D8	-	-
TC-5110	-	-	-	VBEX-5861D8	-	-
TC-5111	-	-	-	VBEX-5860D8	-	-
TC-5113	-	-	-	VBXX-5847D8	-	-
TC-5114	-	-	-	VBEX-5848D8	-	-
TC-5117	-	-	RTH-5117	-	-	-
TC-5118	-	TCV-5118	-	VBXX-5747WH8	-	-
TC-5119	-	-	-	VBXX-5748WH8	-	-
TC-5120	-	-	-	VBEX-5749WH8	-	-
TC-5121	-	-	RTH-5121	VBWX-5854AW8	-	-
TC-5122	-	-	RTH-5122	VBXX-5855AW8	-	-
TC-5123	-	-	-	VBEX-5856AW8	-	-
TC-5124	-	-	RTH-5124	VBEX-5857AW8	-	-
TC-5179	-	-	RTH-5179	-	-	-
TC-5180	-	-	RTH-5180	-	-	-
TC-5181	-	-	RTH-5181	-	-	-
TC-5182	-	-	-	VBXX-8446Q8	-	-
TC-5183	-	-	-	VBXX-8447Q8	-	-
TC-5184	-	-	-	VBEX-8448Q8	-	-
TC-5185	-	-	RTH-5185	-	-	-
TC-5186	-	-	RTH-5186	-	-	-
TC-5187	-	-	RTH-5187	-	-	-
TC-5188	-	-	RTH-5188	-	-	-
TC-5189	-	-	RTH-5189	VBWX-8466Q8	-	-
TC-5190	-	-	RTH-5190	VBWX-8467Q8	-	-
TC-5191	-	-	RTH-5191	VBXX-8468Q8	-	-
TC-5192	-	-	RTH-5192	VBEX-8469Q8	-	-
TC-5204	-	-	RTH-5204	-	-	-
TC-5205	-	-	RTH-5205	VBWX-3538TX7	-	-
TC-5206	-	-	RTH-5206	VBEX-3647TX7	-	-
TC-5211	-	-	-	-	-	GAR-66
TC-5212	-	-	-	-	-	GAR-65
TC-5213	-	-	-	VBWX-3645A58	-	-
TC-5214	-	-	-	VBEX-3646A58	-	-
TC-5435	-	TCV-5435	-	VBXX-5769D8	-	-
TC-5436	-	-	-	VBXX-5770D8	-	-
TC-5437	-	-	-	VBEX-5772D8	-	-
TC-5438	-	-	-	BV-4711U	-	-
TC-5439	-	-	-	BV-4712U	-	-

EASY COORDINATE 同柄シリーズ対照表

リアテック	高耐候 リアテック	抗ウイルス リアテック	壁紙	メラミン化粧板	ハードウォール	ガルサス
TC-5440	-	-	-	BV-4713U	-	-
TC-5441	-	-	-	VBXX-5913D8	-	-
TC-5442	-	-	-	VBXX-5914D8	-	-
TC-5443	-	-	-	VBEX-5863D8	-	-
TC-5444	-	-	-	VBEX-5864D8	-	-
TC-5447	-	-	-	VBXX-3436K8	-	-
TC-5448	-	-	-	VBEX-3437K8	-	-
TD-4545	-	-	-	-	-	GAR-56
TD-4546	-	-	-	-	-	GAR-55
TD-4548	TDE-4548	-	RTH-4548	-	RHF-4548	-
TD-4549	TDE-4549	-	RTH-4549	-	RHF-4549	-
TD-4550	TDE-4550	-	-	-	-	-
TD-4551	TDE-4551	-	-	-	-	-
TD-4561	-	TDV-4561	-	-	-	-
TD-5201	-	-	-	-	-	GAR-57
TD-5202	-	-	-	-	-	GAR-58
TN-5168	-	-	RTH-5168	-	-	-
TN-5169	-	-	RTH-5169	-	-	-
TN-5170	-	-	RTH-5170	-	-	-
TN-5172	-	-	RTH-5172	-	-	-
TN-5173	-	-	RTH-5173	-	-	-
TN-5174	-	-	RTH-5174	-	-	-
TN-5175	-	-	RTH-5175	-	-	-
TN-5176	-	-	RTH-5176	-	-	-
TN-5177	-	-	RTH-5177	-	-	-
TN-5178	-	-	RTH-5178	-	-	-
TN-5209	-	-	-	VBWX-3639G7	-	-
TN-5210	-	-	-	VBEX-3640G7	-	-
TN-5315	-	-	-	VBWX-3651A58	-	-
TN-5316	-	-	-	VBWX-3652A58	-	-
TN-5320	-	-	-	VBWX-3653A58	-	-
TN-5321	-	-	-	VBEX-3654A58	-	-
TU-4525	-	TUV-4525	-	-	-	-
TU-5551	-	TUV-5551	-	-	-	-

壁紙					
壁紙	リアテック	高耐候 リアテック	抗ウイルス リアテック	メラミン化粧板	ハードウォール
RTH-4155	TC-4155	-	-	-	-
RTH-4157	TC-4157	-	-	VBXX-5850D8	-
RTH-4167	TC-4167	-	-	VBWX-5922C7	RHF-4167
RTH-4174	TC-4174	TCE-4174	-	-	RHF-4174
RTH-4175	TC-4175	-	-	-	-
RTH-4177	TC-4177	-	-	-	-
RTH-4198	TC-4198	-	-	VBXX-5921D8	RHF-4198
RTH-4208	TC-4208	-	TCV-4208	-	-
RTH-4212	TC-4212	TCE-4212	-	-	-
RTH-4215	TC-4215	-	-	-	-
RTH-4222	TC-4222	-	-	-	RHF-4222
RTH-4240	TC-4240	-	-	-	-
RTH-4241	TC-4241	TCE-4241	-	VBXX-5868D8	RHF-4241
RTH-4254	TC-4254	-	-	-	-
RTH-4256	TC-4256	-	-	-	RHF-4256
RTH-4260	TC-4260	-	-	-	-
RTH-4273	TC-4273	-	-	-	-
RTH-4280	TC-4280	-	-	-	RHF-4280
RTH-4284	TC-4284	-	-	-	-
RTH-4288	TC-4288	-	-	-	-
RTH-4307	TC-4307	-	-	-	RHF-4307
RTH-4310	TC-4310	TCE-4310	-	-	RHF-4310
RTH-4321	TC-4321	-	-	-	-
RTH-4327	TC-4327	-	-	-	RHF-4327
RTH-4336	TC-4336	-	-	VBEX-5923C7	RHF-4336
RTH-4339	TC-4339	-	-	-	-
RTH-4344	TC-4344	-	-	-	-
RTH-4346	TC-4346	-	-	VBWX-5870D8	-
RTH-4359	TC-4359	-	-	-	-
RTH-4360	TC-4360	-	-	-	-
RTH-4362	TC-4362	-	-	-	-
RTH-4473	TC-4473	-	-	-	-
RTH-4474	TC-4474	-	-	-	-
RTH-4548	TD-4548	TDE-4548	-	-	RHF-4548
RTH-4549	TD-4549	TDE-4549	-	-	RHF-4549
RTH-4737	TA-4737	-	-	-	-
RTH-4752	TA-4752	-	-	VBB-7039U7	-
RTH-4757	TA-4757	-	-	-	-
RTH-4758	TA-4758	-	-	-	-
RTH-4765	TA-4765	-	-	-	-
RTH-4776	TA-4776	-	-	-	-
RTH-4791	TA-4791	-	-	-	-
RTH-5054	TC-5054	-	-	VBXX-5919D8	-
RTH-5066	TC-5066	TCE-5066	-	VBXX-5918D8	-

壁紙	リアテック	高耐候 リアテック	抗ウイルス リアテック	メラミン化粧板	ハードウォール
RTH-5069	TC-5069	TCE-5069	-	VBXX-5924D8	RHF-5069
RTH-5070	TC-5070	TCE-5070	-	VBXX-5925D8	RHF-5070
RTH-5071	TC-5071	TCE-5071	-	VBEX-5926D8	RHF-5071
RTH-5072	TC-5072	-	-	VBXX-5792D8	-
RTH-5073	TC-5073	-	-	VBEX-5839D8	-
RTH-5081	TC-5081	-	-	-	-
RTH-5082	TC-5082	-	-	-	-
RTH-5117	TC-5117	-	-	-	-
RTH-5121	TC-5121	-	-	VBWX-5854AW8	-
RTH-5122	TC-5122	-	-	VBXX-5855AW8	-
RTH-5124	TC-5124	-	-	VBEX-5857AW8	-
RTH-5168	TN-5168	-	-	-	-
RTH-5169	TN-5169	-	-	-	-
RTH-5170	TN-5170	-	-	-	-
RTH-5172	TN-5172	-	-	-	-
RTH-5173	TN-5173	-	-	-	-
RTH-5174	TN-5174	-	-	-	-
RTH-5175	TN-5175	-	-	-	-
RTH-5176	TN-5176	-	-	-	-
RTH-5177	TN-5177	-	-	-	-
RTH-5178	TN-5178	-	-	-	-
RTH-5179	TC-5179	-	-	-	-
RTH-5180	TC-5180	-	-	-	-
RTH-5181	TC-5181	-	-	-	-
RTH-5185	TC-5185	-	-	-	-
RTH-5186	TC-5186	-	-	-	-
RTH-5187	TC-5187	-	-	-	-
RTH-5188	TC-5188	-	-	-	-
RTH-5189	TC-5189	-	-	VBWX-8466Q8	-
RTH-5190	TC-5190	-	-	VBWX-8467Q8	-
RTH-5191	TC-5191	-	-	VBXX-8468Q8	-
RTH-5192	TC-5192	-	-	VBEX-8469Q8	-
RTH-5204	TC-5204	-	-	-	-
RTH-5205	TC-5205	-	-	VBWX-3538TX7	-
RTH-5206	TC-5206	-	-	VBEX-3647TX7	-
RTH-5381	RW-5381	-	-	-	-
RTH-5382	RW-5382	-	-	-	-
RTH-5387	RW-5387	RWE-5387	-	-	-
RTH-5388	RW-5388	-	-	VBXX-5920D8	-

メラミン					
メラミン化粧板	リアテック	高耐候 リアテック	抗ウイルス リアテック	壁紙	ハードウォール
VBW-1981U7	TA-4742	-	TAV-4742	-	-
VBXX-3436K8	TC-5447	-	-	-	-
VBEX-3437K8	TC-5448	-	-	-	-
VBWX-3538TX7	TC-5205	-	-	RTH-5205	-
VBWX-3639G7	TN-5209	-	-	-	-
VBEX-3640G7	TN-5210	-	-	-	-
VBWX-3645A58	TC-5213	-	-	-	-
VBEX-3646A58	TC-5214	-	-	-	-
VBEX-3647TX7	TC-5206	-	-	RTH-5206	-
VBWX-3651A58	TN-5315	-	-	-	-
VBWX-3652A58	TN-5316	-	-	-	-
VBWX-3653A58	TN-5320	-	-	-	-
VBEX-3654A58	TN-5321	-	-	-	-
BV-4711U	TC-5438	-	-	-	-
BV-4712U	TC-5439	-	-	-	-
BV-4713U	TC-5440	-	-	-	-
VBXX-5747WH8	TC-5118	-	TCV-5118	-	-
VBXX-5748WH8	TC-5119	-	-	-	-
VBEX-5749WH8	TC-5120	-	-	-	-
VBXX-5756D8	TC-5086	-	-	-	-
VBEX-5757D8	TC-5087	-	-	-	-
VBXX-5769D8	TC-5435	-	TCV-5435	-	-
VBXX-5770D8	TC-5436	-	-	-	-
VBEX-5772D8	TC-5437	-	-	-	-
VBXX-5774D8	TC-5108	-	-	-	-
VBXX-5775D8	TC-5109	-	-	-	-
VBXX-5786WH8	TC-5091	TCE-5091	-	-	-
VBXX-5787WH8	TC-5092	-	-	-	-
VBEX-5788WH8	TC-5093	-	-	-	-
VBXX-5792D8	TC-5072	-	-	RTH-5072	-
VBWX-5832D8	TC-5088	-	-	-	-
VBXX-5833D8	TC-5089	-	-	-	-
VBEX-5835D8	TC-5090	-	-	-	-
VBXX-5836D8	TC-5067	-	-	-	-
VBEX-5837D8	TC-5094	-	-	-	-
VBEX-5838D8	TC-5095	-	-	-	-
VBEX-5839D8	TC-5073	-	-	RTH-5073	-
VBXX-5840D8	TC-5098	-	-	-	-
VBXX-5841D8	TC-5099	-	-	-	-



メラミン化粧板	リアテック	高耐候 リアテック	抗ウイルス リアテック	壁紙	ハードウォール
VBEX-5842D8	TC-5100	-	-	-	-
VBEX-5843D8	TC-5101	-	-	-	-
VBYS-5847D8	TC-5113	-	-	-	-
VBEX-5848D8	TC-5114	-	-	-	-
VBYS-5850D8	TC-4157	-	-	RTH-4157	-
VBYS-5851D8	TC-4158	-	-	-	-
VBYS-5853D8	TC-4205	-	-	-	-
VBWX-5854AW8	TC-5121	-	-	RTH-5121	-
VBYS-5855AW8	TC-5122	-	-	RTH-5122	-
VBEX-5856AW8	TC-5123	-	-	-	-
VBEX-5857AW8	TC-5124	-	-	RTH-5124	-
VBWX-5858TX7	TC-5102	-	-	-	-
VBYS-5859TX7	TC-5103	-	-	-	-
VBEX-5860D8	TC-5111	-	-	-	-
VBEX-5861D8	TC-5110	-	-	-	-
VBEX-5863D8	TC-5443	-	-	-	-
VBEX-5864D8	TC-5444	-	-	-	-
VBYS-5865D8	TC-4277	TCE-4277	-	-	-
VBEX-5866D8	TC-4278	-	-	-	-
VBYS-5867D8	TC-4224	-	-	-	-
VBYS-5868D8	TC-4241	TCE-4241	-	RTH-4241	RHF-4241
VBYS-5869D8	TC-4161	-	-	-	-
VBWX-5870D8	TC-4346	-	-	RTH-4346	-
VBYS-5871D8	TC-5078	-	-	-	-
VBYS-5872D8	TC-5079	-	-	-	-
VBEX-5873D8	TC-5080	-	-	-	-
VBEX-5874D8	TC-5068	-	-	-	-
VBYS-5875D8	TC-5055	-	-	-	-
VBWX-5879D8	RW-5396	-	-	-	-
VBYS-5880D8	RW-5395	-	-	-	-
VBYS-5881D8	RW-5397	-	-	-	-
VBYS-5898D8	RW-5379	-	-	-	-
VBWX-5901G7	RW-5419	-	-	-	-
VBEX-5902G7	RW-5420	-	-	-	-
VBYS-5913D8	TC-5441	-	-	-	-
VBYS-5914D8	TC-5442	-	-	-	-
VBYS-5918D8	TC-5066	TCE-5066	-	RTH-5066	-
VBYS-5919D8	TC-5054	-	-	RTH-5054	-
VBYS-5920D8	RW-5388	-	-	RTH-5388	-
VBYS-5921D8	TC-4198	-	-	RTH-4198	RHF-4198
VBWX-5922C7	TC-4167	-	-	RTH-4167	RHF-4167
VBEX-5923C7	TC-4336	-	-	RTH-4336	RHF-4336
VBYS-5924D8	TC-5069	TCE-5069	-	RTH-5069	RHF-5069
VBYS-5925D8	TC-5070	TCE-5070	-	RTH-5070	RHF-5070
VBEX-5926D8	TC-5071	TCE-5071	-	RTH-5071	RHF-5071
VBEX-5927D8	RW-5426	-	-	-	-
VBEX-5928D8	RW-5427	-	-	-	-
VBYS-5929D8	RW-5421	-	-	-	-
VBYS-5930D8	RW-5423	-	-	-	-
VBEX-5931D8	RW-5424	-	-	-	-
VBW-7003U7	TA-4714	-	TAV-4714	-	-
VBW-7006U7	TA-4743	-	-	-	-
VBW-7022U7	TA-4724	-	-	-	-
VBW-7023U7	TA-4725	-	-	-	-
VBW-7029U7	TA-5231	-	-	-	-
VB-7032U7	TA-5234	-	-	-	-
VBB-7039U7	TA-4752	-	-	RTH-4752	-
VBB-7040U7	TA-4740	-	-	-	-
VBYS-8446Q8	TC-5182	-	-	-	-
VBYS-8447Q8	TC-5183	-	-	-	-
VBEX-8448Q8	TC-5184	-	-	-	-
VBWX-8466Q8	TC-5189	-	-	RTH-5189	-
VBWX-8467Q8	TC-5190	-	-	RTH-5190	-
VBYS-8468Q8	TC-5191	-	-	RTH-5191	-
VBEX-8469Q8	TC-5192	-	-	RTH-5192	-

## ハードウォール

ハードウォール	リアテック	高耐候リアテック	壁紙	メラミン化粧板
RHF-4167	TC-4167	-	RTH-4167	VBWX-5922C7
RHF-4174	TC-4174	TCE-4174	RTH-4174	-
RHF-4178	TC-4178	-	-	-
RHF-4181	TC-4181	-	-	-
RHF-4198	TC-4198	-	RTH-4198	VBYS-5921D8
RHF-4222	TC-4222	-	RTH-4222	-
RHF-4235	TC-4235	-	-	-
RHF-4241	TC-4241	TCE-4241	RTH-4241	VBYS-5868D8
RHF-4244	TC-4244	-	-	-
RHF-4256	TC-4256	-	RTH-4256	-
RHF-4272	TC-4272	-	-	-
RHF-4280	TC-4280	-	RTH-4280	-
RHF-4307	TC-4307	-	RTH-4307	-
RHF-4308	TC-4308	-	-	-
RHF-4310	TC-4310	TCE-4310	RTH-4310	-
RHF-4324	TC-4324	-	-	-
RHF-4327	TC-4327	-	RTH-4327	-
RHF-4336	TC-4336	-	RTH-4336	VBEX-5923C7
RHF-4548	TD-4548	TDE-4548	RTH-4548	-
RHF-4549	TD-4549	TDE-4549	RTH-4549	-
RHF-5061	TC-5061	-	-	-
RHF-5062	TC-5062	-	-	-
RHF-5063	TC-5063	-	-	-
RHF-5064	TC-5064	-	-	-
RHF-5069	TC-5069	TCE-5069	RTH-5069	VBYS-5924D8
RHF-5070	TC-5070	TCE-5070	RTH-5070	VBYS-5925D8
RHF-5071	TC-5071	TCE-5071	RTH-5071	VBEX-5926D8

## ガルズ

ガルズ	リアテック
GAR-54	TC-4543
GAR-55	TD-4546
GAR-56	TD-4545
GAR-57	TD-5201
GAR-58	TD-5202
GAR-65	TC-5212
GAR-66	TC-5211

## リアテックパネル工法 施工例写真 詳細

### ■ P.19・79 RW-5370



斜め45°のオーク板目(RW-5370)の特性を活かした、ヘリンボーン調パネルデザインのご提案です。

使用品番: RW-5370(底目地共柄)  
基材: ケイ酸カルシウム板 6mm厚  
パネルサイズ: 280mm×1,150mm  
目地寸法: 6mm

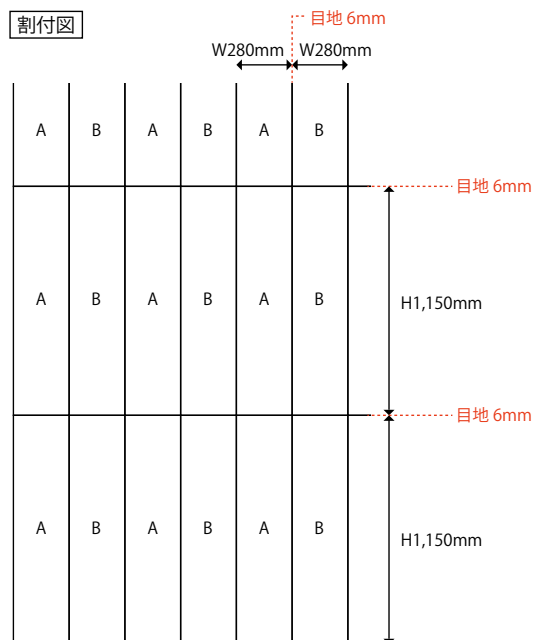
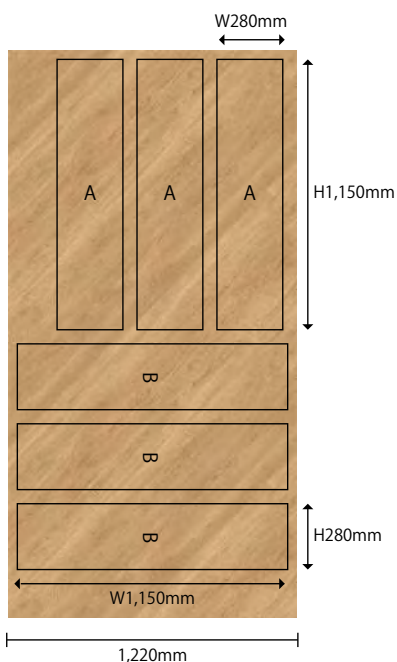

### ■ P.52 TX-5198

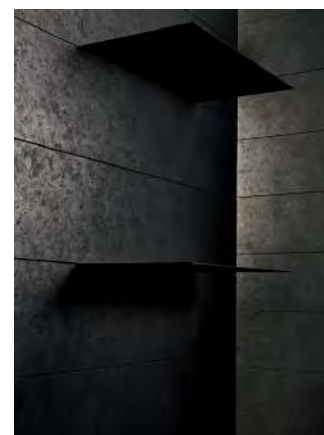

使用品番: TX-5198(底目地共柄)  
基材: ケイ酸カルシウム板 6mm厚  
パネルサイズ: 1,000mm×250mm  
目地寸法: 5mm

### ■ P.79 TC-5066



使用品番: TC-5066(底目地共柄)  
基材: ケイ酸カルシウム板 6mm厚  
パネルサイズ: 1,000mm×1,000mm  
目地寸法: 6mm

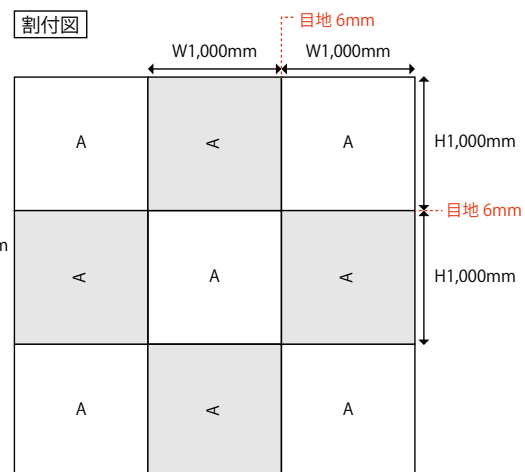
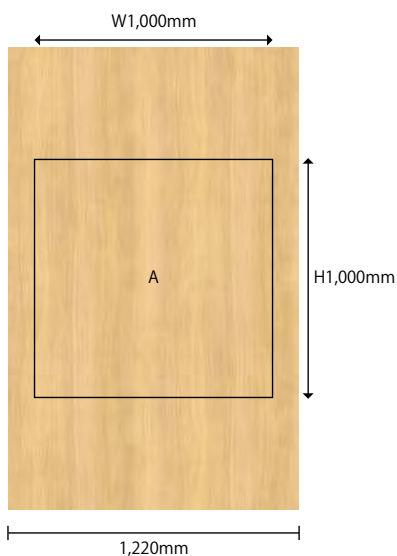



## ■ P.14 RW-5376



サイズ展開豊富なフロアタイルの寸法と統一感を持たせたリアテックパネルとのコーディネートのご提案です。

使用品番: RW-5376(底目地共柄)  
 基材: ケイ酸カルシウム板 6mm厚  
 パネルサイズ: 908mm×908mm  
 目地寸法: 6mm

割付図

壁面

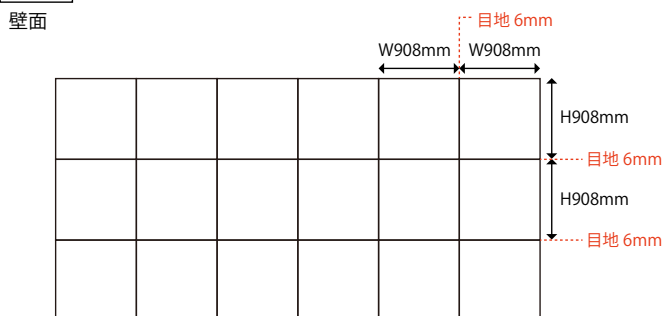

床

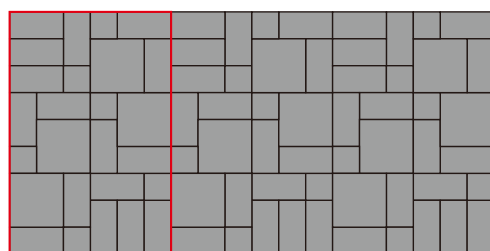

1 リピート



IS-1003-A...609.6×609.6mm



IS-1003-B...304.8×609.6mm



IS-1003-F...304.8×304.8mm

※IS-1003-A/B/Fは2021-23 FLOOR TILE掲載の商品です。

## ■ P.26 RW-5429

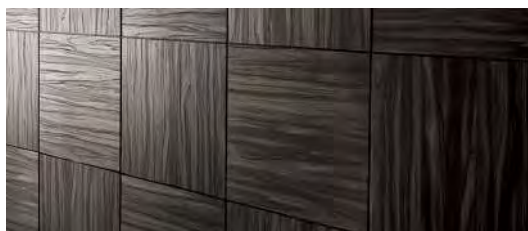

正方形のパネルの貼り方向で空間に変化を持たせています。

使用品番: RW-5429(底目地共柄)  
 基材: ケイ酸カルシウム板 6mm厚  
 パネルサイズ: 550mm×550mm  
 目地寸法: 6mm

割付図

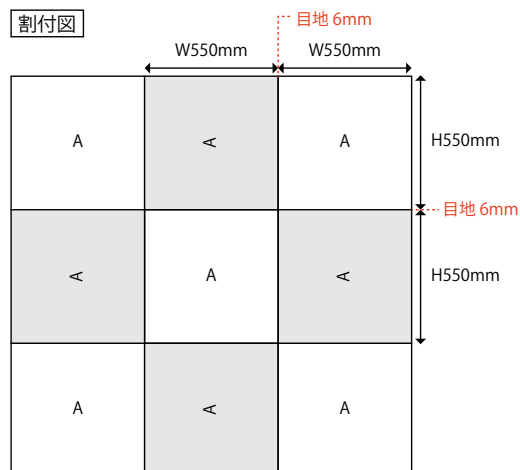
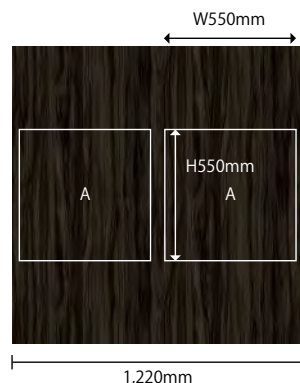

## ■ P.32 TC-4193・TC-5434



同柄別色のリアテック2種類を使用しています。

使用品番: TC-4193・TC-5434(底目地 TC-5434)  
 基材: ケイ酸カルシウム板 6mm厚  
 パネルサイズ: 550mm×1,000mm  
 目地寸法: 6mm

割付図

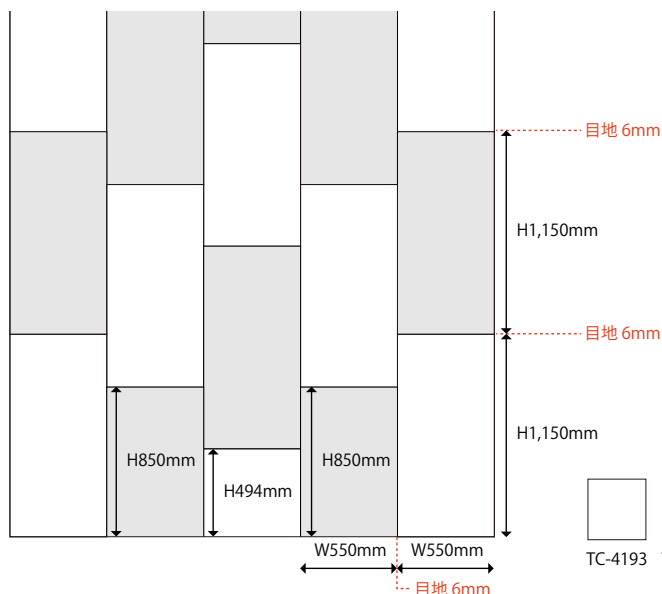

TC-4193



TC-5434

# Phthalate Free 対象商品

以下の商品は製造時にフタル酸エステル系可塑剤を使用していません。

対象物質	含有量
DEHP,DBP,BBP,DINP,DIDP,DNOP	0.01%以下

試験方法：ガスクロマトグラフィー質量分析法 (GC/MS 法)  
※検出限界＝ 0.01%  
※離型紙を剥がしてから計測しています。  
※上記の試験結果は測定値であり、保証値ではありません。

## 対象商品

品番	カテゴリ	木種・柄名	頁数	列・段
BC-5451	ベークウッド	オーク 板証	P.45	A-3
BC-5452	ベークウッド	オーク 板証	P.45	C-3
BC-5453	ベークウッド	オーク 板証	P.46	B-3
BC-5454	ベークウッド	オーク 板証	P.47	D-3
BC-5455	ベークウッド	オーク 板証	P.46	C-3
BC-5456	ベークウッド	オーク 板証	P.45	B-7
BC-5457	ベークウッド	オーク 板証	P.47	D-7
BC-5458	ベークウッド	オーク 板目	P.47	B-1
BC-5459	ベークウッド	オーク 板目	P.47	A-3
BC-5460	ベークウッド	オーク 板目	P.46	A-3
BC-5461	ベークウッド	オーク 板目	P.47	C-2
BC-5462	ベークウッド	オーク 板目	P.47	B-4
BC-5463	ベークウッド	オーク 板目	P.47	D-5
BC-5464	ベークウッド	オーク 板証	P.45	C-1
BC-5465	ベークウッド	オーク 板証	P.47	B-3
BC-5466	ベークウッド	オーク 板証	P.47	B-5
BC-5467	ベークウッド	ウォルナット 板証	P.45	D-1
BC-5468	ベークウッド	ウォルナット 板証	P.47	A-7
BC-5469	ベークウッド	ウォルナット 板証	P.46	D-3
BC-5470	ベークウッド	ウォルナット 板証	P.45	C-7
BC-5471	ベークウッド	ウォルナット 板証	P.45	A-2
BC-5472	ベークウッド	ウォルナット 板証	P.45	D-5
BC-5473	ベークウッド	ウォルナット 板証	P.45	B-5
BC-5474	ベークウッド	ウォルナット 証目	P.47	D-2
BC-5475	ベークウッド	ウォルナット 証目	P.45	A-6
BC-5476	ベークウッド	ウォルナット 証目	P.47	B-6
BC-5477	ベークウッド	ウォルナット 証目	P.46	C-1
BC-5478	ベークウッド	ウォルナット 証目	P.46	D-1
BC-5479	ベークウッド	ウォルナット 証目	P.45	A-5
BC-5480	ベークウッド	ウォルナット 証目	P.47	C-7
BC-5481	ベークウッド	ウォルナット 証目	P.46	C-4
BC-5482	ベークウッド	ウォルナット 証目	P.46	D-4
BC-5483	ベークウッド	ウォルナット 証目	P.45	D-6
BC-5484	ベークウッド	アッシュ 証目	P.47	A-2
BC-5485	ベークウッド	アッシュ 証目	P.47	B-2
BC-5486	ベークウッド	アッシュ 証目	P.47	C-1
BC-5487	ベークウッド	アッシュ 証目	P.45	B-3
BC-5488	ベークウッド	アッシュ 証目	P.45	C-5
BC-5489	ベークウッド	アッシュ 証目	P.47	D-4
BC-5490	ベークウッド	アッシュ 板証	P.45	B-4
BC-5491	ベークウッド	アッシュ 板証	P.45	B-2
BC-5492	ベークウッド	アッシュ 板証	P.47	A-4
BC-5493	ベークウッド	アッシュ 板証	P.47	A-5
BC-5494	ベークウッド	アッシュ 板証	P.45	D-7
BC-5495	ベークウッド	チェリー 証目	P.45	B-1
BC-5496	ベークウッド	チェリー 証目	P.46	A-1
BC-5497	ベークウッド	チェリー 証目	P.46	A-2
BC-5498	ベークウッド	チェリー 証目	P.47	C-3
BC-5499	ベークウッド	チェリー 証目	P.46	A-4
BC-5500	ベークウッド	チェリー 証目	P.45	A-7
BC-5501	ベークウッド	チェリー 証目	P.46	D-2
BC-5502	ベークウッド	メイプル 板目	P.46	B-2
BC-5503	ベークウッド	メイプル 板目	P.46	B-1
BC-5504	ベークウッド	メイプル 板目	P.46	C-2
BC-5505	ベークウッド	チーク 証目	P.45	C-4
BC-5506	ベークウッド	チーク 証目	P.47	C-4
BC-5507	ベークウッド	チーク 証目	P.47	C-5
BC-5508	ベークウッド	チーク 証目	P.46	B-4
BC-5509	ベークウッド	チーク 証目	P.47	B-7

品番	カテゴリ	木種・柄名	頁数	列・段
BC-5510	ベークウッド	チーク 証目	P.47	D-6
RD-5521	メタリック	Deep Brass	P.48	C-4
RD-5522	メタリック	Iron Black	P.48	E-5
RD-5523	メタリック	Frosted Mirror	P.48	D-2
RD-5524	メタリック	Copper	P.48	C-5
RD-5525	メタリック	Lucky Gold	P.48	B-5
RD-5526	メタリック	Rose Gold	P.48	C-2
RD-5527	メタリック	パイアスヘアライン	P.49	C-4
RD-5528	メタリック	パイアスヘアライン	P.49	E-4
RD-5529	メタリック	パイアスヘアライン	P.49	E-5
RD-5530	メタリック	パイアスヘアライン	P.49	D-5
RD-5531	メタリック	ヘアライン	P.49	A-2
RD-5532	メタリック	ヘアライン	P.49	A-3
RD-5533	メタリック	ヘアライン	P.49	C-1
RD-5534	メタリック	ヘアライン	P.49	D-1
RD-5535	メタリック	ヘアライン	P.49	C-2
RD-5536	メタリック	ヘアライン	P.49	D-3
RD-5537	メタリック	ヘアライン	P.49	C-3
RD-5538	メタリック	ヘアライン	P.49	E-3
RD-5539	メタリック	カモフラージュメタル	P.49	D-7
RD-5540	メタリック	カモフラージュメタル	P.49	C-7
RD-5561	アミューズメント	スターラッシュ	P.62	A-2
RD-5562	アミューズメント	スターラッシュ	P.62	B-2
RD-5563	アミューズメント	スターラッシュ	P.62	A-3
RD-5564	アミューズメント	スターラッシュ	P.62	B-3
RD-5565	アミューズメント	スターラッシュ	P.62	A-1
RW-4001	リアルウッド	オーク 板証	P.24	B-4
RW-4002	リアルウッド	オーク 板証	P.20	A-3
RW-4004	リアルウッド	オーク 板証	P.25	A-4
RW-4007	リアルウッド	オーク 板証	P.23	A-4
RW-4008	リアルウッド	オーク 板証	P.27	A-1
RW-4009	リアルウッド	チーク 証目	P.25	B-6
RW-4012	リアルウッド	チーク 証目	P.25	C-4
RW-4013	リアルウッド	チーク 証目	P.27	B-3
RW-4014	リアルウッド	ウォルナット 板目	P.26	D-2
RW-4015	リアルウッド	ウォルナット 板目	P.20	B-3
RW-4016	リアルウッド	ウォルナット 板目	P.24	D-2
RW-4017	リアルウッド	ウォルナット 板目	P.26	D-4
RW-4018	リアルウッド	ウォルナット 板目	P.22	D-5
RW-5001	リアルウッド	アッシュ 板証	P.22	C-5
RW-5002	リアルウッド	アッシュ 板証	P.22	A-4
RW-5004	リアルウッド	アッシュ 板証	P.26	B-4
RW-5007	リアルウッド	オーク 板証	P.22	D-2
RW-5010	リアルウッド	ブロックオーク	P.26	B-2
RW-5012	リアルウッド	ブロックオーク	P.22	A-5
RW-5018	リアルウッド	ウォルナット 板目	P.27	B-1
RW-5020	リアルウッド	チェリー 板証	P.23	D-4
RW-5021	リアルウッド	チェリー 板証	P.23	D-2
RW-5411	リアルウッド	ビッグリビートオーク 板目	P.29	A-1
RW-5412	リアルウッド	ビッグリビートオーク 板目	P.29	B-1
RW-5413	リアルウッド	エンボスマッチオーク 板目	P.28	A-1
RW-5414	リアルウッド	エンボスマッチオーク 板目	P.28	B-1
RW-5415	リアルウッド	エンボスマッチオーク 板目	P.28	C-1
RW-5416	リアルウッド	アッシュ 板証	P.20	D-5
RW-5417	リアルウッド	ウォルナット 板目	P.21	A-3
RW-5418	リアルウッド	ウォルナット 板目	P.21	D-3
TX-4467	メタリック	レイヤードフィラメント	P.49	C-8
TX-4469	メタリック	レイヤードフィラメント	P.49	D-8



## sangetsu design site

<b>FLAGSHIP サンゲツ品川ショールーム</b> 〒108-0075 東京都港区港南2-16-4 品川グランドセントラルタワー 4F TEL.0570-055-134 FAX.03-5463-6744	<b>サンゲツ名古屋ショールーム</b> 〒451-8575 名古屋市西区幅下1-4-1 TEL.0570-055-135 FAX.052-564-3229	<b>サンゲツ大阪ショールーム</b> 〒530-0001 大阪市北区梅田2-5-25 ハービスOSAKA 4F TEL.0570-055-136 FAX.06-6347-9811	<b>サンゲツ福岡ショールーム</b> 〒812-0892 福岡市博多区東那珂1-11-11 TEL.0570-055-137 FAX.092-441-9503
---	--	---	--

## sangetsu design studio

<b>サンゲツ仙台ショールーム</b> 〒984-0031 仙台市若林区六丁目字南98-1 TEL.022-287-3922 FAX.022-253-6806	<b>サンゲツ金沢ショールーム</b> 〒920-8205 石川県金沢市大友2-101 TEL.076-238-1411 FAX.076-238-1412	<b>サンゲツ広島ショールーム</b> 〒730-0017 広島市中区鉄砲町7-18 東芝フコク生命ビル 1F TEL.082-223-8115 FAX.082-223-8117	
<b>北海道支社</b> 〒064-0804 北海道札幌市中央区南四条西10-1004-2 SYOKUSANビル 3F TEL.011-251-3150 FAX.011-251-3151	<b>東北支社</b> 〒984-0031 仙台市若林区六丁目字南98-1 TEL.022-287-3765 FAX.022-287-2995	<b>北関東支社</b> 〒330-0843 さいたま市大宮区吉敷町4-262-16 マルキュー大宮ビル 8F TEL.048-601-5500 FAX.048-711-2681	<b>東京支社</b> 〒140-8611 東京都品川区東品川3-20-17 TEL.03-3474-1181 FAX.03-3450-5038
<b>中部支社</b> 〒451-8575 名古屋市西区幅下1-4-1 TEL.052-564-3111 FAX.052-564-3191	<b>関西支社</b> 〒541-0053 大阪市中央区本町4-3-9 本町サンクイビル 15F TEL.06-6245-2301 FAX.06-6245-2302	<b>中国四国支社</b> 〒730-0017 広島市中区鉄砲町7-18 東芝フコク生命ビル 1F TEL.082-223-8110 FAX.082-223-8120	<b>九州支社</b> 〒812-0892 福岡市博多区東那珂1-11-11 TEL.092-441-5181 FAX.092-441-5191

【東北支社】 北東北営業所／福島営業所  
【北関東支社】 群馬営業所／栃木営業所／新潟営業所／茨城営業所／長野営業所  
【東京支社】 東関東営業所／多摩営業所／横浜支店／厚木営業所  
【中部支社】 岐阜営業所／岡崎営業所／北陸支店／静岡営業所  
【関西支社】 京都営業所／神戸営業所／東大阪営業所／南大阪営業所  
【中国四国支社】 岡山営業所／四国支店  
【九州支社】 北九州営業所／熊本営業所／南九州営業所

### 株式会社 サンゲツ沖縄

〒901-2225 沖縄県宜野湾市字大謝名215  
レキオススクエア宇地泊 3F F号室  
TEL.098-897-8722 FAX.098-897-8724

### sangetsu design studio

**サンゲツ沖縄ショールーム**  
〒901-2225 沖縄県宜野湾市字大謝名215  
レキオススクエア宇地泊 2F  
TEL.0570-055-138 FAX.098-890-3789

### 見本帳について

- 現品見本や見本帳写真と商品が若干異なる場合がありますのでご了承ください。
- 掲載商品の価格及び仕様は、当見本帳発行時(2021年11月)のものです。経済変動、品質の改善により、やむを得ず価格及び仕様を変更させていただく場合があります。ご注文の際は、販売店あるいは弊社営業窓口にご確認ください。
- 当見本帳に記載されている各種試験データは測定値であり、保証値ではありませんのでご了承ください。
- 当見本帳に掲載している商品及び写真等を許可なく複製、転載することを固くお断りいたします。
- 表示価格は標準材料価格であり、消費税は含まれておりません。

### 見本帳の廃棄に関するお願い

不要となった見本帳につきましては、しかるべき資格を有する産業廃棄物処理業者に直接廃棄を委託していただきますようお願い申し上げます。

発行日／2021年11月

発行所／株式会社サンゲツ

有効期限／2023年11月

＊見本帳の有効期限は、都合により変更する場合がありますのでご了承ください。



エコ活動にご協力をお願いいたします。  
ご利用後のカダログの  
再使用をお願いいたします。



0570で始まる電話番号は、市内通話料金にてご利用いただけます。

# REATEC vol.11





SDGsとは、  
持続可能な世界の実現に向け国連が定めた  
2030年までの国際的な目標です。

## 具体的な取り組み



### つくる責任 つかう責任

表面強度に優れた、建築用の内装仕上げ材として、  
長期間にわたり空間の美観を維持し、建築の長寿  
命化に貢献します。



### 陸の豊かさを守ろう

自然資源から希少な天然素材のものを摂取して使  
用するのではなく、天然素材をリアルに表現したデ  
ザイン性の高い商品を開発することで、そのデザ  
インを空間に取り入れる機会を提供し、地球の豊かさ  
の源泉である「生物の多様性」の保護に貢献するこ  
とに繋がると考えます。

## sangetsu design site

### FLAGSHIP サンゲツ品川ショールーム

〒108-0075 東京都港区港南2-16-4  
品川グランドセントラルタワー 4F  
TEL.0570-055-134 FAX.03-5463-6744

### サンゲツ名古屋ショールーム

〒451-8575 名古屋市西区幅下1-4-1  
TEL.0570-055-135 FAX.052-564-3229

### サンゲツ大阪ショールーム

〒530-0001 大阪市北区梅田2-5-25  
ハービスOSAKA 4F  
TEL.0570-055-136 FAX.06-6347-9811

### サンゲツ福岡ショールーム

〒812-0892 福岡市博多区東那珂1-11-11  
TEL.0570-055-137 FAX.092-441-9503

## sangetsu design studio

### サンゲツ仙台ショールーム

〒984-0031 仙台市若林区六丁目字南98-1  
TEL.022-287-3922 FAX.022-253-6806

### サンゲツ金沢ショールーム

〒920-8205 石川県金沢市大友2-101  
TEL.076-238-1411 FAX.076-238-1412

### サンゲツ広島ショールーム

〒730-0017 広島市中区鉄砲町7-18  
東芝フコク生命ビル 1F  
TEL.082-223-8115 FAX.082-223-8117

### 北海道支社

〒064-0804 北海道札幌市中央区南四条西  
10-1004-2 SYOKUSANビル 3F  
TEL.011-251-3150 FAX.011-251-3151

### 東北支社

〒984-0031 仙台市若林区六丁目字南98-1  
TEL.022-287-3765 FAX.022-287-2995

### 北関東支社

〒330-0843 さいたま市大宮区吉敷町  
4-262-16 マルクュー大宮ビル 8F  
TEL.048-601-5500 FAX.048-711-2681

### 東京支社

〒140-8611 東京都品川区東品川3-20-17  
TEL.03-3474-1181 FAX.03-3450-5038

### 中部支社

〒451-8575 名古屋市西区幅下1-4-1  
TEL.052-564-3111 FAX.052-564-3191

### 関西支社

〒541-0053 大阪市中央区本町4-3-9  
本町サンゲイビル 15F  
TEL.06-6245-2301 FAX.06-6245-2302

### 中国四国支社

〒730-0017 広島市中区鉄砲町7-18  
東芝フコク生命ビル 1F  
TEL.082-223-8110 FAX.082-223-8120

### 九州支社

〒812-0892 福岡市博多区東那珂1-11-11  
TEL.092-441-5181 FAX.092-441-5191

【東北支社】 北東北営業所／福島営業所

【北関東支社】 群馬営業所／栃木営業所／新潟営業所／茨城営業所／長野営業所

【東京支社】 東関東営業所／多摩営業所／横浜支店／厚木営業所

【中部支社】 岐阜営業所／岡崎営業所／北陸支店／静岡営業所

【関西支社】 京都営業所／神戸営業所／東大阪営業所／南大阪営業所

【中国四国支社】 岡山営業所／四国支店

【九州支社】 北九州営業所／熊本営業所／南九州営業所

### 株式会社サンゲツ沖縄

〒901-2225 沖縄県宜野湾市宇大謝名215  
レキオスクエア宇地泊 3F F号室  
TEL.098-897-8722 FAX.098-897-8724

### sangetsu design studio

#### サンゲツ沖縄ショールーム

〒901-2225 沖縄県宜野湾市宇大謝名215  
レキオスクエア宇地泊 2F  
TEL.0570-055-138 FAX.098-890-3789

### 見本帳について

- 現品見本や見本帳写真と商品が若干異なる場合がありますのでご了承ください。
- 掲載商品の価格及び仕様は、当見本帳発行時(2021年11月)のもので、経済変動、品質の改善により、やむを得ず価格及び仕様を変更させていただく場合があります。ご注文の際は、販売店あるいは弊社営業窓口にご確認ください。
- 当見本帳に記載されている各種試験データは測定値であり、保証値ではありませんのでご了承ください。
- 当見本帳に掲載している商品及び写真等を許可なく複製、転載することを固くお断りいたします。
- 表示価格は標準材料価格であり、消費税は含まれておりません。

### 見本帳の廃棄に関するお願い

不要となった見本帳につきましても、しかるべき資格を有する産業廃棄物処理業者に直接廃棄を委託していただきますようお願い申し上げます。

発行日／2021年11月

発行所／株式会社サンゲツ

有効期限／2023年11月

※見本帳の有効期限は、都合により変更する場合がありますのでご了承ください。



0570で始まる電話番号は、市内通話料金にてご利用いただけます。

**REATEC** vol.11