

Various styles available to your comfortable.
Find your own way of Coordination.



AC

CURTAIN FABRICS
2019-2022



大好きなもの。
小さな憧れを大切に集めて
それぞれのスタイルを
AC カーテンと。

my favorite,

お部屋が変わる、テーマ別

コーディネート

LiVi

category-14

Modern

Natural

SOU・SOU

for Youth

Plain

EDA

Feminine

Classic

Japanesque

Blackout

Design Sheer

Sheer

Sheer function

Lace

AC

CURTAIN FABRICS 2019-2022

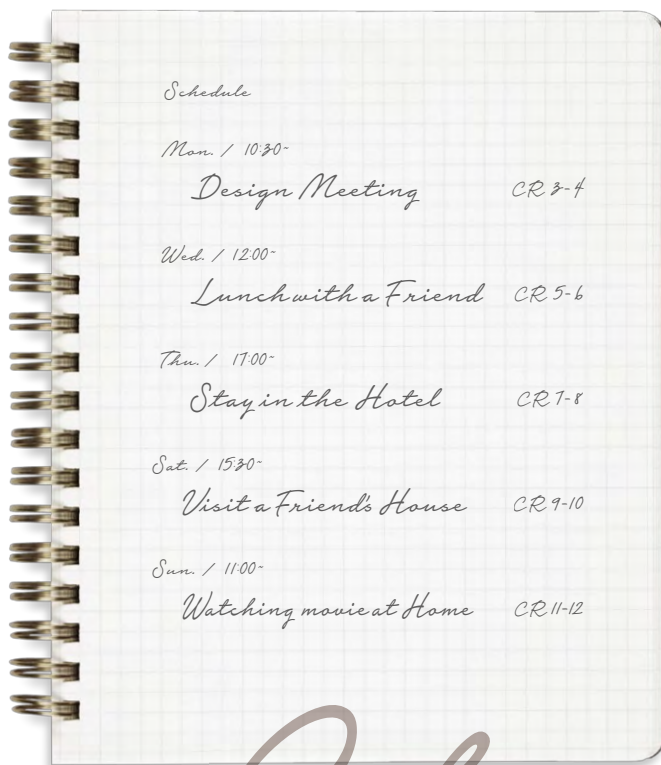

Check "it" Room

お部屋が変わる、テーマ別

コーディネート レシピ

敏腕インテリア・スタイリストの One Week。

おしゃれな部屋に隠された上級テクニックを探せ！

インテリア・スタイリストは、おしゃれな空間を作るための勉強を日々欠かさない。仕事からプライベートまで独創的なアイデアの空間を見つけると職業病なのか、そのテクニックのポイントをメモするのが習慣です。今回は、そんなスタイリストのとある1週間を追ってみました。本カタログでは、カーテンを中心にそのスタイリング術をメモ。「流行のアクセントクロスや柄物の壁であっても、個性豊かなカーテンを皆バランスよく組み合わせているわ」。

Collaboration
with
Wallpaper.!

コーディネートレシピで使用している壁紙は、カタログ『**FINE 2019-2021**』をご参照ください。スタイリストが『AC』と同じ空間で、壁紙のおしゃれテクニックに着目したメモを公開しています。



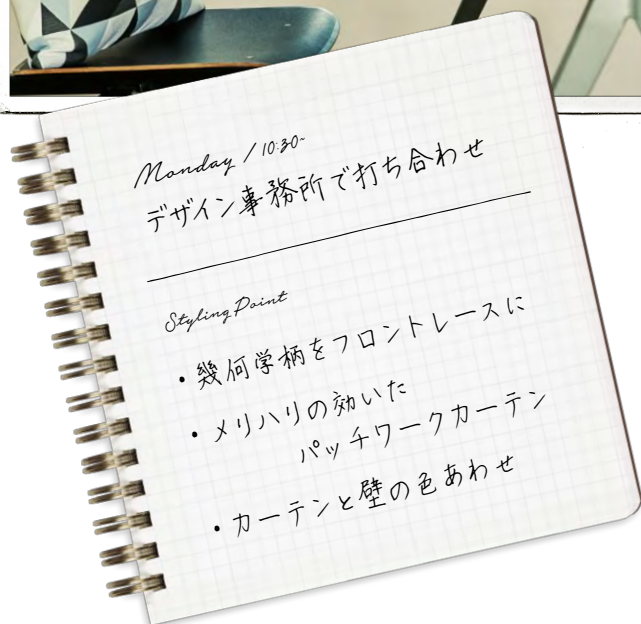

Title 01

幾何学柄のカーテンが効いた 知的なシンプル・モダン空間

仕事の打ち合わせで建築デザイン事務所へ。色分けされた個性的な壁紙に、幾何学柄が美しいカーテン、三角脚の椅子などカーテンの柄と形を揃えたインテリアでコーディネート。「直線と曲線で構成された知的な空間ね」とスタイリスト。「さわやかなブルーの生地を後ろにすることで、幾何学柄を魅せるスタイリングはさすが。ソフトミニマルな空間の中でグラフィカルな柄が効いて、アート性を際立たせているわ」。



AC 5563 P.221掲載

AC 5256 P.95掲載

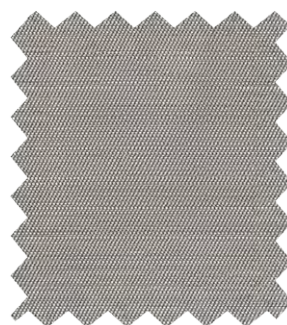

AC 5242 P.95掲載



AC 5240 P.95掲載

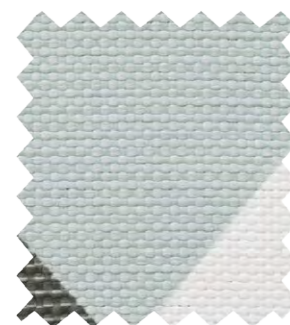

AC 5167 P.76掲載



ツインシェード(プレーン+プレーン)：(前幕)AC5563 (後幕)AC5256(A面)
パッチワークストライプカーテン：AC5242(A面)・AC5240(A面)



パッチワークボーダータブカーテン：AC5068・AC5062
フラットシアーカーテン：AC5063
タブカーテン：AC5066・AC5068

Title 02

柄&無地のバランスが絶妙な クラフト感溢れる優しい雰囲気

フードコーディネーター宅にランチでお呼ばれ。子どもやペットがいるお宅は手づくり感溢れるナチュラルな空間。「キズつきにくく汚れがつきにくいボーダー柄の壁紙をあえて縦使いにしているわ。アイデアが光る優しい雰囲気ね」。カーテンはタブとパッチワークでDIY感を演出。「コットン混の無地をベースにチェックやリーフの柄をうまく取り入れたクラフト感のある上級者コーディネートね」。



AC 5062 P.31掲載



AC 5063 P.32掲載



AC 5066 P.33掲載



AC 5068 P.33掲載



AC 5061 P.30掲載

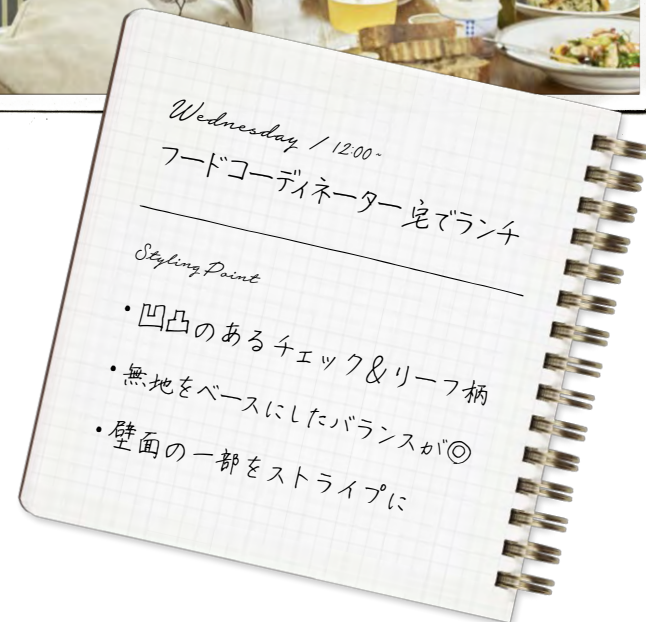

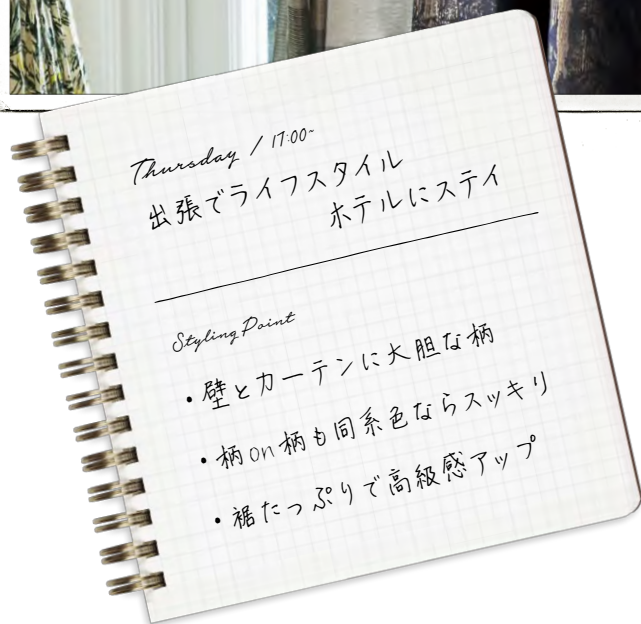

Title 03

大胆な柄使いで魅せる 高級感が漂うリュクスなムード

出張でホテルに宿泊。トレンドの南国柄を壁とカーテンに取り入れることで、高級感の中にもリラックスした雰囲気。「南国柄を空間の中で上手に散りばめているわ」。上質なジャカード織のドレープと素材感のあるボーダー柄の合わせが秀逸。「カーテンは裾をたっぷりとの海外スタイルで、よりリッチなムードになるわ。柄on柄も同トーンならスッキリね」。



AC 5081 P.38掲載



AC 5557 P.217掲載



カーテン：AC5081
シアーカーテン：AC5557 ウェイトウーリーロック 縦使い



ギャザーカーテン：AC5554・AC5386

Title 04

ニュアンス違いの白で織り成す 大人のシャビーシック

フラワーコーディネーターの友人のお宅は、様々な質感の白を組み合わせたシャビーシックな大人空間。
「カーテンは、かすれ感のあるダマスク柄とモロッコ・タイル風の刺繍レースとの組み合わせね。両方とも
立体感があって、グレー&白で統一させているから、大人っぽく洗練された雰囲気だわ」。インテリア
にはガラスやシルバーをあわせると、より凛とした大人の女性らしいムードに。



AC 5386 P.149掲載



AC 5554 P.216掲載

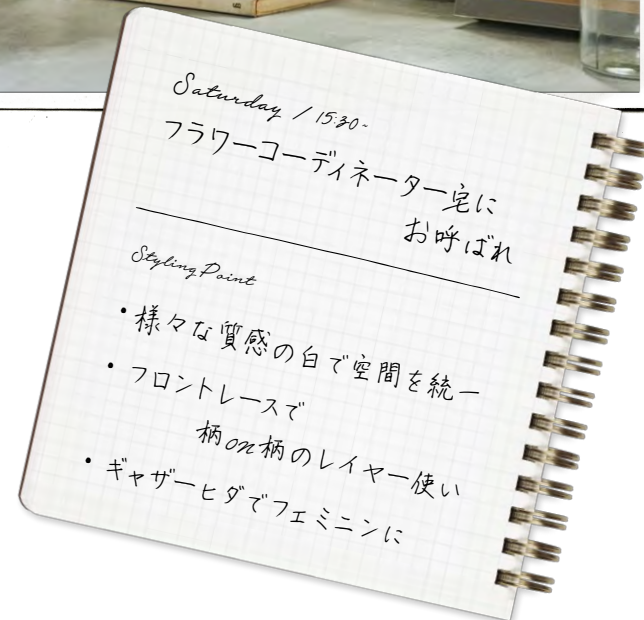

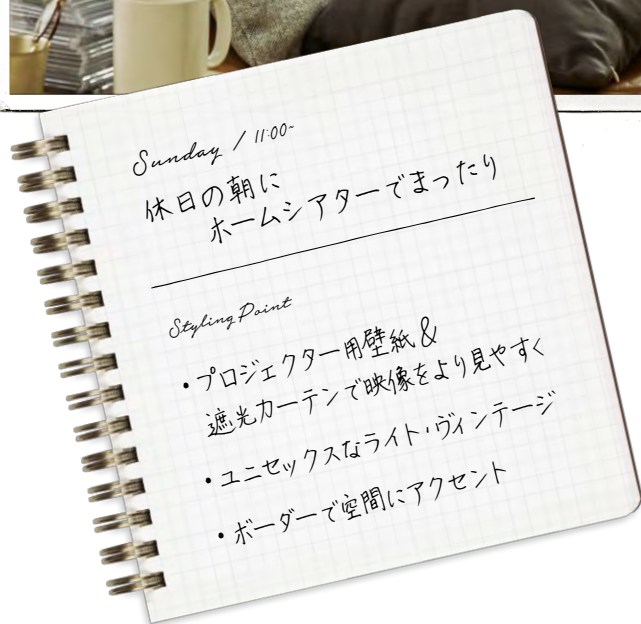

Title 05

ライト・ヴィンテージ調の 落ち着いたホームシアタールーム

パートナーと住む自宅で映画を楽しむ休日の朝。映像が見やすいプロジェクター用壁紙を使用し、カーテンには遮光生地を選択。綺麗めのデニム調カーテンにすることで、ライト・ヴィンテージな雰囲気が漂う。「デニム柄のカーテンがお気に入り。凹凸のあるボーダー柄を空間のアクセントにしているの」。レザーのソファに木のテーブルなど、色みをおさえたインテリアを選べば、落ち着いたリラックス空間が完成。



AC 5156 P.70掲載

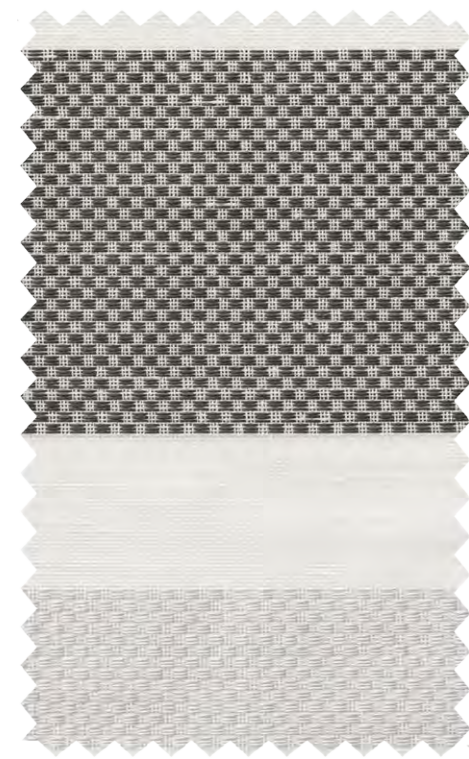

AC 5559 P.218掲載



フラットカーテン：AC5156、AC5559 ウェイトウーリーロック



Cool / Simple / Stylish

Modern



カーテン：AC5001 シアーカーテン：AC5591 (P.240参照)

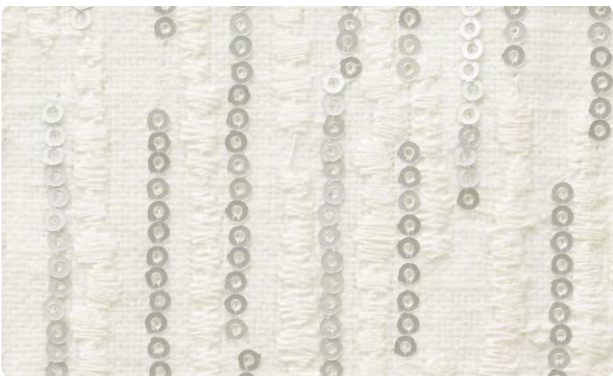

AC5001

SD5

AC5001

“Highclass Modern”

コットン混のベース生地にスパンコールを刺繍しました。
ドレープを寄せるとストライプがやわらかく光ります。

標準価格 8,950 円/m² [11,600 円/m] 有効巾129.6cm

SS スタンダード縫製		約2倍ヒダ・タッセル含む				
W▶	～194	～259	～324	～388	～453	
H▼	3巾	4巾	5巾	6巾	7巾	
～120	69,400	90,400	112,800	133,900	156,200	
～140	78,600	103,600	127,200	152,300	177,300	
～160	87,800	115,500	143,100	170,700	199,700	
～180	97,100	127,200	158,800	189,100	220,600	
～200	106,300	140,400	174,600	208,900	241,700	
～220	115,500	152,300	189,100	227,300	264,100	
～240	115,500	152,300	189,100	227,300	264,100	
～260	124,700	165,400	204,900	245,700	285,200	
(約1.5倍ヒダ)	～259	～345	～432	～518	～604	円(税別)/cm

ブレーションシェード ドラム式						
W▶	40～60	～90	～140	～190	～240	
H▼	1W	2W	3W	4W	5W	
81～100	30,700	32,800	51,000	53,100	70,200	
～120	33,700	35,800	55,800	58,000	78,300	
～140	35,800	37,800	60,900	63,000	86,200	
～160	36,100	38,200	61,300	63,400	86,500	
～180	39,100	41,200	66,200	68,300	93,500	
～200	41,000	43,100	71,300	73,400	101,600	
～220	44,400	46,500	76,500	78,600	109,800	

コード式 上記価格表-3,000円(最小仕上り巾:18cm)

※写真の縫製スタイルは掲載価格とは異なる場合があります。 円(税別)/cm

組 成 | ポリエステル50%・綿50% (刺繍部分:レーヨン) Made in India

リビート | ↓ 23.5cm ↔ 10.8cm

寸法変化率 | 水洗い: タテ-4.0%・ヨコ-4.0%
ドライ: タテ-1.0%・ヨコ-1.0%



サ-13

推奨スタイル

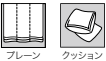

※意匠糸使用のため、糸の節や太くなっている部分が目立つことがあります。
※刺繍商品のため、糸の切れ目や小さな針穴が目立つことがあります。
※デザインの特性上、縫製時に柄が合わない場合があります。
※スパンコールが刺繍されている為、表面の引きつれや糸切れが生じやすい商品です。
また、スパンコールが取れる場合がありますので、お取り扱いにご注意ください。

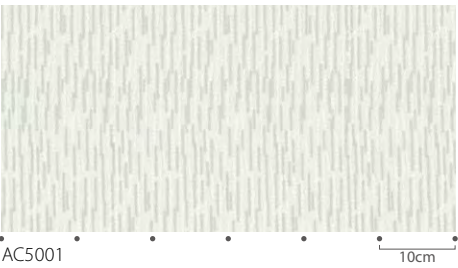

AC5001

10cm



おすすめレース: AC5591 (P.240)



施工例を見る

クッション: AC5001 パイピングクッション: AC5028(P.17参照)・FN811



カーテン(形態安定加工) : AC5003 シアーカーテン : AC5591 (P.240参照)



[施工例を見る](#)



AC5002

SD5



AC5003

遮光2級

AC5002-5003

“ Highclass Modern ”

ラメ糸をふんだんに使用した贅沢なファブリック。
マット糸との光沢の差で幾何学柄を表現しています。

標準価格 4,330 円/m² [6,250 円/m] 有効巾144.6cm

LP ライトブリーツ (形態安定加工)		約2倍ヒダ・タッセル含む			
W ▶	～144	～216	～289	～361	～433
H ▼	2巾	3巾	4巾	5巾	6巾
～120	31,000	45,100	59,400	72,700	86,900
～140	35,100	50,900	66,900	82,700	99,400
～160	39,300	56,800	75,100	92,800	111,000
～180	42,600	62,700	82,700	102,700	122,800
～200	42,600	62,700	82,700	102,700	122,800
～220	46,800	69,300	91,100	112,700	135,200
～240	50,900	75,100	99,400	122,800	147,000
～260	55,200	81,000	106,900	132,800	159,400
(約1.5倍ヒダ)	～192	～289	～385	～482	～578

片開き最大製作巾は300cmとなります。

円(税別)/cm

プレーンシェード ドラム式

W ▶	40~60	~90	~140	~190	~240
H ▼	1W	2W	3W	4W	5W
81~100	25,700	27,800	40,800	42,900	56,000
~120	27,700	29,700	44,100	46,200	61,300
~140	27,700	29,800	44,100	46,300	61,300
~160	30,000	32,100	48,600	50,700	67,100
~180	31,400	33,500	52,000	54,100	72,600
~200	33,500	35,600	55,300	57,400	77,900
~220	35,800	38,000	59,800	61,900	83,700

コード式 上記価格表-3,000円 (最小仕上り巾:18cm)

※写真の縫製スタイルは掲載価格とは異なる場合があります。 円(税別)/cm

組成 | ポリエステル99%・キュブラ1%

リピー ト | \updownarrow 24cm \leftrightarrow 24.1cm

寸法変化率 | 水洗い：タテ-1.0%・ヨコ-0.5%
ドライ：タテ-1.0%・ヨコ-1.0%



サ-54

推奨スタイル



ライトブリーズ パーマネントブリーズ プレーン シャープ パルーン タック クッション

※デザインの特性上、縫製時に柄が合わない場合があります。
※二重組織のため、プリーツ部分のしわやふくらみが目立つことがあります。

AC5002

10cm



おすすめレース：AC5591 (P.240)



カーテン：AC5006

AC5004-5007

“ Natural Modern Mix ”

先染めならではのミックス感が美しいドレープ。
風通組織による手持ち感も楽しめます。



AC5004 SD5

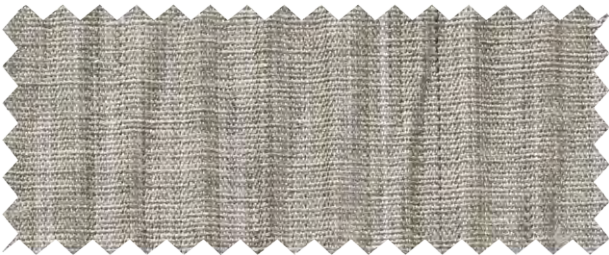

AC5005 SD4



AC5006 SD4



AC5007 遮光3級





標準価格 3,280 円/m² [4,550 円/m] 有効巾139cm



SS スタンダード縫製			約2倍ヒダ・タッセル含む		
W ▶	～139	～208	～278	～347	～417
H ▼	2巾	3巾	4巾	5巾	6巾
～120	22,100	32,000	42,000	52,000	61,900
～140	24,700	35,800	47,000	58,200	69,400
～160	27,100	39,500	52,000	64,300	76,800
～180	29,600	43,200	57,000	70,600	84,300
～200	32,000	47,000	61,900	76,800	91,800
～220	34,600	50,700	66,900	83,000	99,200
～240	37,000	54,400	71,800	89,300	106,700
～260	39,500	58,200	76,800	95,500	114,200
(約1.5倍ヒダ)	～185	～278	～370	～463	～556
※写真の縫製スタイルは掲載価格とは異なる場合があります。					円(税別)/cm
					Made in India

組 成 | ポリエステル100%



リ ピ ー ト | ↓ — cm ↔ — cm

寸法変化率 | 水洗い：タテ-1.0%・ヨコ0%/ドライ：タテ-0.5%・ヨコ0%

サ-54     

推奨スタイル

※二重組織のため、プリーツ部分のしわやふくらみが目立つことがあります。



おすすめレース：AC5635 (P.260)



施工例を見る



カーテン(形態安定加工)：AC5008 シアーカーテン：AC5602(P.246参照)



AC5008

SD4



AC5009

遮光3級



ブレースシェード：AC5009

AC5008-5009

“ Highclass Modern ”

刺繍のような幾何学柄を織で表現しました。
さり気ない光沢の差と風通組織が上質な空間にぴったりです。

標準価格 4,820 円/m² [7,200 円/m] 有効巾149.6cm

LP ライトブリーツ（形態安定加工）		約2倍ヒダ・タッセル含む				
W ▶	～149	～224	～299	～374	～448	
H ▼	2巾	3巾	4巾	5巾	6巾	
～120	34,600	50,600	66,400	82,400	98,300	
～140	39,300	57,100	74,900	92,700	110,600	
～160	43,100	62,700	82,400	102,100	122,700	
～180	46,800	68,300	90,800	112,400	133,900	
～200	50,600	74,900	98,300	122,700	146,100	
～220	55,200	80,600	106,800	132,100	158,300	
～240	58,900	87,100	114,300	142,300	170,400	
～260	62,700	92,700	122,700	151,700	181,700	
(約1.5倍ヒダ)	～199	～299	～399	～498	～598	

片開き最大製作巾は300cmとなります。
組 成 | ポリエステル100%
リ ピ ー ト | ↑ 21.2cm ↔ 18.7cm
寸法変化率 | 水洗い：タテ-0.5%・ヨコ-0.5% / ドライ：タテ-0.5%・ヨコ-0.5%

サ-54 40     



ブレースシェード ドラム式		40～60	～90	～140	～190	～240
W ▶						
H ▼	1W	2W	3W	4W	5W	
81～100	25,200	27,300	29,600	42,100	44,400	
～120	27,500	29,600	31,900	45,900	48,300	
～140	29,000	31,100	33,400	49,600	51,900	
～160	30,900	33,000	35,300	52,900	55,300	
～180	33,000	35,100	37,500	56,800	59,100	
～200	34,500	36,600	39,000	60,400	62,800	
～220	36,400	38,500	40,800	63,800	66,100	

コード式 上記価格表-3,000円 (最小仕上り巾:18cm)
※写真の縫製スタイルは掲載価格とは異なる場合があります。 円(税別)/cm

推奨スタイル

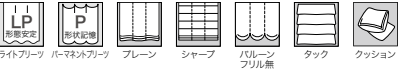

※デザインの特性上、縫製時に柄が合わない場合があります。
※二重組織のため、ブリーツ部分のしわやふくらみが目立つことがあります。

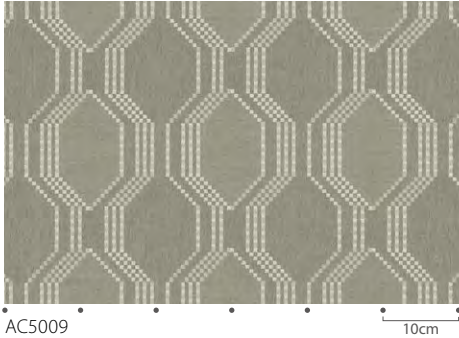

おすすめレース：AC5602 (P.246)



施工例を見る

AC5010-5011

“ Natural Modern Mix ”

ざっくりとした編みのような幾何学柄を織で表現。
素材感のある小物を合わせ、より上級のコーディネートに。



AC5010

SD4

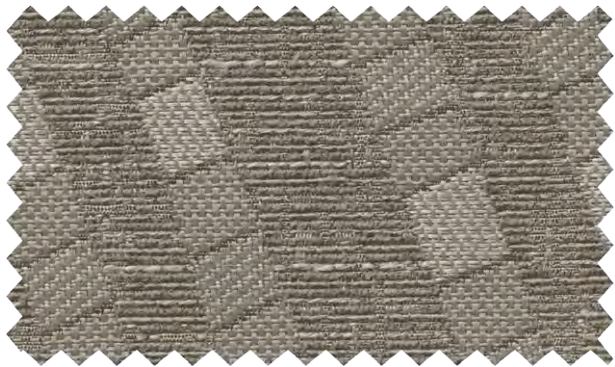

AC5011

遮光3級



カーテン(形態安定加工)：AC5010

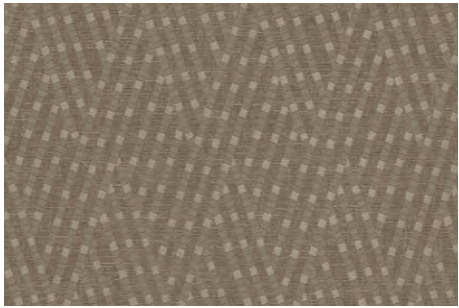

AC5011

10cm



おすすめレース：AC5627 (P.256)

標準価格 4,640 円/m² [6,950 円/m] 有効巾150cm

LP ライトプリーツ (形態安定加工)		約2倍ヒダ・タッセル含む				
W ▶	～150	～225	～300	～375	～450	
H ▼	2巾	3巾	4巾	5巾	6巾	
～120	35,500	51,900	68,300	83,900	100,300	
～140	43,800	63,800	83,900	104,800	124,900	
～160	43,800	63,800	83,900	104,800	124,900	
～180	43,800	63,800	83,900	104,800	124,900	
～200	51,900	76,600	100,300	124,900	149,600	
～220	51,900	76,600	100,300	124,900	149,600	
～240	60,200	88,400	116,800	145,000	173,300	
～260	60,200	88,400	116,800	145,000	173,300	
(約1.5倍ヒダ)	～200	～300	～400	～500	～600	

(約1.5倍ヒダ) ～200 ～300 ～400 ～500 ～600

片開き最大製作巾は300cmとなります。 円(税別)/cm

組 成 | ポリエステル100% Made in Japan

リ ピ ー ト | ↑ 44.5cm ↔ 30cm

寸法変化率 | 水洗い：タテ-1.0%・ヨコ-0.5%／ドライ：タテ-1.0%・ヨコ-0.5%

サ-54 



ブレーションシェード ドラム式					
W ▶	40～60	～90	～140	～190	～240
H ▼	1W	2W	3W	4W	5W
81～100	25,800	27,900	30,200	43,100	45,400
～120	29,300	31,400	33,700	50,400	52,700
～140	29,300	31,400	33,800	50,400	52,800
～160	33,500	35,500	37,900	57,400	59,800
～180	33,500	35,600	37,900	57,400	59,800
～200	37,000	39,100	41,400	64,700	67,100
～220	37,400	39,500	41,800	65,100	67,500

コード式 上記価格表-3,000円 (最小仕上り巾：18cm)

※写真の縫製スタイルは掲載価格とは異なる場合があります。 円(税別)/cm

推奨スタイル

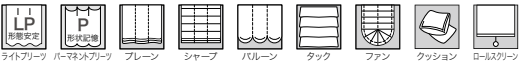

※意匠系使用のため、糸の節や太くなっている部分が目立つことがあります。
※デザインの特性上、縫製時に柄が合わない場合があります。



施工例を見る



AC5012



AC5013



AC5014

SD5



カーテン(形態安定加工)：AC5013 シアーカーテン：AC5640(P.262参照)

AC5012-5014

“Chic Modern”

ブライト糸とマット糸の組み合わせが美しい無地。
落ちつきのある上質な空間に仕上がります。

標準価格 **3,970** 円/m² [5,950 円/m] 有効巾**150**cm

LP ライトブリーツ (形態安定加工)					約2倍ヒダ・タッセル含む
W ▶	～150	～225	～300	～375	～450
H ▼	2巾	3巾	4巾	5巾	6巾
～120	28,400	41,400	54,400	67,400	80,400
～140	31,700	46,300	60,900	75,600	90,200
～160	34,900	51,200	67,400	83,700	99,900
～180	38,200	56,100	73,900	91,800	109,700
～200	41,400	60,900	80,400	99,900	119,400
～220	44,700	65,800	86,900	108,100	129,200
～240	47,900	70,700	93,400	116,200	138,900
～260	51,200	75,600	99,900	124,300	148,700
(約1.5倍ヒダ)	～200	～300	～400	～500	～600

片開き最大製作巾は300cmとなります。 円(税別)/cm
※写真の縫製スタイルは掲載価格とは異なる場合があります。 Made in Japan

組成 | ポリエステル100%
リビート | ↓ — cm ↔ — cm
寸法変化率 | 水洗い：タテ-1.0%・ヨコ-1.0%
ドライ：タテ-0.5%・ヨコ-1.0%



サ-54 40 40 40 40 40 40

推奨スタイル



※意匠糸使いのため、糸の節や太くなっている部分が目立つことがあります。
※浮き糸が多い組織のため、表面の引きつれや糸切れにご注意ください。



おすすめレース：AC5640 (P.262)



施工例を見る





フラットカーテン：AC5016、AC5594(P.242参照) タッセル：FN241

AC5015-5017

“Chic Modern”

上品で繊細な光沢感。
グラデーションによって、立体的な流れを表現しています。

標準価格 4,980 円/m² [6,850 円/m] 有効巾137.6cm

〔LP〕 ライトプリーツ (形態安定加工)					約2倍ヒダ・タッセル含む
W ▶	～137	～206	～275	～344	～412
H ▼	2巾	3巾	4巾	5巾	6巾
～120	33,700	48,700	64,600	79,600	94,700
～140	41,600	60,200	79,600	98,200	117,600
～160	41,600	60,200	79,600	98,200	117,600
～180	48,700	71,700	94,700	117,600	140,700
～200	48,700	71,700	94,700	117,600	140,700
～220	56,600	83,200	109,700	137,200	163,700
～240	56,600	83,200	109,700	137,200	163,700
～260	56,600	83,200	109,700	137,200	163,700
(約1.5倍ヒダ)	～183	～275	～367	～458	～550
片開き最大製作巾は300cmとなります。					円(税別)/cm

ブレースシェード ドラム式					
W ▶	40～60	～90	～140	～190	～240
H ▼	1W	2W	3W	4W	5W
81～100	25,300	27,400	39,400	41,500	53,800
～120	28,200	30,300	46,400	48,600	64,100
～140	28,200	30,300	46,500	48,600	64,200
～160	32,100	34,200	53,200	55,400	74,500
～180	32,100	34,200	53,300	55,400	74,500
～200	35,500	37,600	60,100	62,300	84,200
～220	35,800	37,900	60,500	62,600	84,600

コード式 上記価格表-3,000円 (最小仕上り巾:18cm)
※写真の縫製スタイルは掲載価格とは異なる場合があります。 円(税別)/cm
組 成 | ポリエステル100%
リ ビー ト | ↑ 43.2cm ↔ 17.2cm
寸法変化率 | 水洗い：タテ0.5%・ヨコ0%
ドライ：タテ0%・ヨコ0%



サ-54 40 43.2 17.2 P

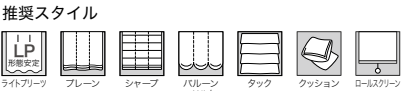

※デザインの特性上、縫製時に柄が合わない場合があります。
※目よれしやすい生地のため、お取り扱いにはご注意ください。



おすすめレース：AC5594 (P.242)



AC5015

SD5



AC5016

SD5



AC5017

SD5



施工例を見る



“ Chic Modern ”

標準価格 4,600円/m 有効巾101cm

W ▶	40~60	~90	~140	~190	~240
H ▼	1W	2W	3W	4W	5W
81~100	23,200	25,300	35,300	37,400	47,900
~120	23,200	25,300	35,300	37,400	48,000
~140	25,600	27,700	40,600	42,800	55,700
~160	26,000	28,100	41,000	43,100	56,100
~180	28,900	31,000	46,300	48,500	64,300
~200	28,900	31,000	46,400	48,500	64,400
~220	29,300	31,400	46,700	48,900	64,800

組成 ポリエステル100%
リピート ↑ 49.8cm ↔ 50.5cm
寸法変化率 水洗い：タテ-0.5%・ヨコ0%
ドライ：タテ0%・ヨコ0.5%

Made in Japan

  
防災 フラッシュプル ケミカルリサイクル

推奨スタイル

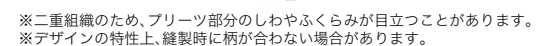

A modern interior scene featuring a wooden dining table, a black Y-shaped chair, a white brick wall, and a large window with a dark, wavy-patterned roller blind. A silver pendant lamp hangs over the table, and a vase with dried flowers sits on the table.

プレーンシェード：AC5019

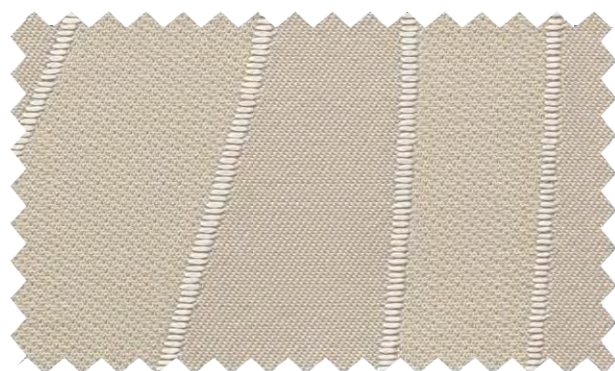

SD4



遮光2級



[施工例を見る](#)



“ Chic Modern ”

やさしく光るドットのグラデーション。
シックなカラーで、落ち着きのある空間に。

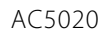

SD5

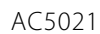

SD4

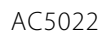

SD4



フラットカーテン：AC5022、AC5614 ウェイトウーリーロック(P.252参照)

標準価格 4,360 円/m² [6,650 円/m] 有効巾 152.8cm

LP ライトブリーツ (形態安定加工)			約2倍ヒダ・タッセル含む		
W ▶	～152	～229	～305	～382	～458
H ▼	2巾	3巾	4巾	5巾	6巾
～120	33,700	48,800	64,600	79,700	94,800
～140	39,000	56,800	74,400	92,200	109,900
～160	39,000	56,800	74,400	92,200	109,900
～180	44,300	64,600	85,200	105,500	125,900
～200	48,800	71,800	94,800	117,900	141,000
～220	54,100	79,700	105,500	130,400	156,000
～240	54,100	79,700	105,500	130,400	156,000
～260	59,300	87,700	115,300	143,500	171,900
(約1.5倍ヒダ)	～203	～305	～407	～509	～600

片開き最大製作巾は300cmとなります。

組成 | ポリエステル100%

リピート | ↓ 28.8cm ↔ 19.1cm
寸法変化率 | 水洗い：タテ0.5%・ヨコ0%/ドライ：タテ0%・ヨコ-0.5%

サ-54



W ▶	40~60	~90	~140	~190	~240
H ▼	1W	2W	3W	4W	5W
81~100	26,300	28,400	30,700	44,100	46,500
~120	28,500	30,600	32,900	49,200	51,500
~140	28,500	30,600	32,900	49,200	51,600
~160	31,700	33,800	36,200	53,800	56,200
~180	33,800	35,900	38,200	58,100	60,500
~200	33,800	35,900	38,200	58,100	60,500
~220	36,400	38,500	40,800	63,500	65,900

コード式 上記価格表-3,000円 (最小仕上り巾:18cm)

※写真の縫製スタイルは掲載価格とは異なる場合があります。 円(税別)/cm

推奨スタイル

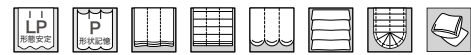

ライトブリーツ パーマネントブリーツ プレーン シャープ バルーン
フリル無 タック ファン クッション

※二重組織のため、プリーツ部分のしわやふくらみが目立つこと
※デザインの特性上、縫製時に柄が合わない場合があります。

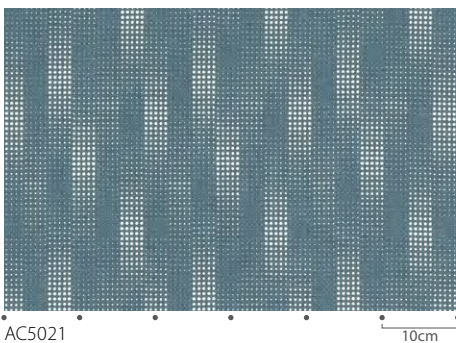

- AC5021



おすすめレース: AC5614 (P.252)



[施工例を見る](#)

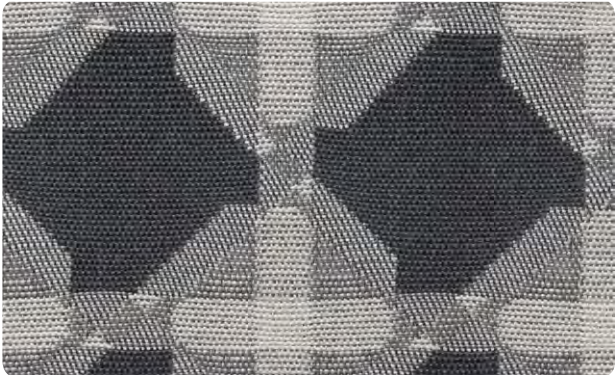

AC5023

遮光3級

AC5023

“ Retro Modern ”

風通組織で表現した千鳥柄。
レトロモダンな雰囲気がお洒落なファブリックです。

標準価格 **3,570** 円/m² [5,350 円/m] 有効巾**150**cm







〔LP〕ライトプリーツ（形態安定加工）						約2倍ヒダ・タッセル含む
W ▶	～150	～225	～300	～375	～450	
H ▼	2巾	3巾	4巾	5巾	6巾	
～120	26,400	38,400	50,500	62,500	74,600	
～140	29,400	43,000	56,500	70,000	83,600	
～160	32,400	47,500	62,500	77,600	92,600	
～180	35,400	52,000	68,500	85,100	101,600	
～200	38,400	56,500	74,600	92,600	110,700	
～220	41,400	61,000	80,600	100,100	119,700	
～240	44,500	65,500	86,600	107,700	128,700	
～260	47,500	70,000	92,600	115,200	137,800	
(約1.5倍ヒダ)	～200	～300	～400	～500	～600	
片開き最大製作巾は300cmとなります。						円(税別)/cm

ブレースシェード ドラム式					
W ▶	40～60	～90	～140	～190	～240
H ▼	1W	2W	3W	4W	5W
81～100	24,200	26,300	28,600	39,400	41,800
～120	25,500	27,600	29,900	42,000	44,300
～140	26,700	28,800	31,200	44,500	46,800
～160	28,400	30,500	32,800	47,900	50,300
～180	29,600	31,700	34,100	50,400	52,800
～200	31,400	33,500	35,900	53,600	56,000
～220	33,000	35,100	37,500	56,500	58,900

コード式 上記価格表-3,000円 (最小仕上り巾：18cm)

※写真の縫製スタイルは掲載価格とは異なる場合があります。

組 成 | ポリエステル100% 円(税別)/cm
リ ピ ー ト | ↑ 4cm ↔ 4.3cm Made in Japan
寸法変化率 | 水洗い：タテ-1.0%・ヨコ0%
ドライ：タテ-1.0%・ヨコ-0.5%

サ-54      

推奨スタイル



※二重組織のため、プリーツ部分のしわやふくらみが目立つことがあります。
※デザインの特性上、縫製時に柄が合わない場合があります。

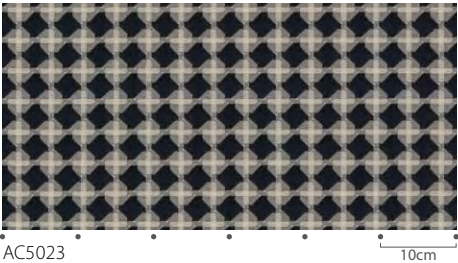

AC5023

10cm



おすすめレース：AC5605 (P.248)



パッチワークハトメカーテン(ボトム型)：AC5023・AC5259(B面) (P.95、別冊 STYLE BOOK P.82参照) フラットシアーカーテン：AC5605 (P.248参照)



施工例を見る



AC5024

“ Black and White ”

クールでスタイリッシュなチェック柄。
モノトーンのコーディネートにおすすめです。

標準価格 3,750円/m

有効巾98.4cm

LP ライトブリーツ (形態安定加工)			約2倍ヒダ・タッセル含む		
W ▶	～150	～200	～250	～300	～350
H ▼	3巾	4巾	5巾	6巾	7巾
～120	27,500	35,800	44,100	53,000	61,300
～140	32,700	42,600	53,000	62,800	73,200
～160	37,900	49,300	61,300	73,200	84,700
～180	37,900	49,300	61,300	73,200	84,700
～200	42,600	56,100	69,600	83,100	96,600
～220	47,800	62,800	77,900	93,000	108,600
～240	47,800	62,800	77,900	93,000	108,600
～260	53,000	69,600	86,200	103,400	120,000
(約1.5倍ヒダ)	～200	～266	～333	～400	～466

片開き最大製作巾は300cmとなります。

円(税別)/cm

プレーンシェード ドラム式

W ▶	40~60	~90	~140	~190	~240
H ▼	1W	2W	3W	4W	5W
81~100	21,200	23,300	31,600	33,700	42,000
~120	22,500	24,600	34,600	36,700	46,700
~140	24,200	26,300	37,600	39,700	51,500
~160	24,600	26,700	38,000	40,100	51,900
~180	25,900	28,000	41,000	43,100	56,200
~200	25,900	28,000	41,000	43,100	56,200
~220	28,000	30,100	44,800	47,000	61,300

コード式 上記価格表-3,000円 (最小仕上り巾:18cm)

※写真の縫製スタイルは掲載価格とは異なる場合があります。

円(税別)/cm

組 成 | ポリエステル100%

Made in Japan

寸法変化率 | 水洗い：タテ0%・ヨコ0%

ドライ：タテ-0.5%・ヨコ-0.5%



(イ)

サ-54

推奨スタイル



ライトブリーズ パーマネントブリーズ プレーン シャープ バルーン タック ファン クッション ロールスクリーン

※デザインの特性上、縫製時に柄が合わない場合があります。
※意匠糸の形状は均一ではありません。

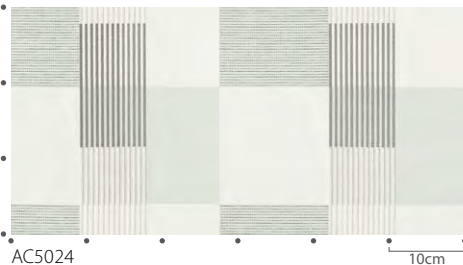

AC5024



おすすめレース: AC5604 (P.247)

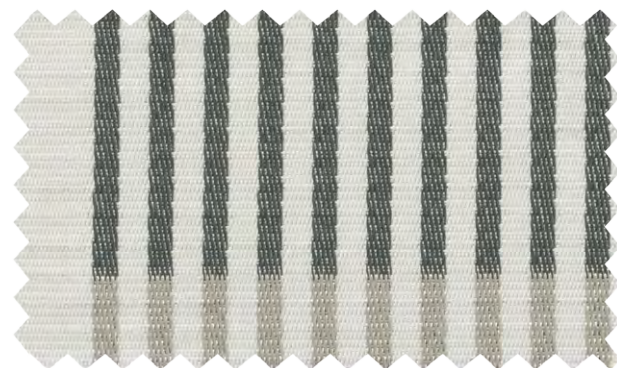

AC5024

SD5



[施工例を見る](#)



プレーンシェード：AC5024 レース：AC5604(P.247参照)